NUNAVUNMI INIRNIRIT ILIHARVIAT
COLLÈGE DE L'ARCTIQUE DU NUNAVUT

ᓄᓇᕗᑦ ᐃᓐᓂᕐᓂᑦ ᐃᓕᐊᕐᕕᐊᑦ
NUNAVUT ARCTIC COLLEGE

ᐊᖏᖅᔪᒍᒪ ᖃᓄᐃᓕᒃ ᐅᓂᒃᑳᓕᖏᒃ



2024-2025

ᖃᓂᖅᓴᖅ

ᖃᓂᖅᓴᖅ 1
ᑎᑎᕆᑲ ᐅᓂᒃᑲᓕᒫᖅ 3
ᐅᖃᐅᓯᕐᓴᖅ ᑲᑎᒪᑎᑦᓯᔨᖓᓂ ᓯᓚᑦᑐᖅᓴᖅᓴᐅᑦ ᑲᑎᒪᔨᖏᓐᓄᓂ 4
ᐅᖃᐅᓯᕐᓴᖅ ᐊᕐᓚᔪᕆᒃᑐᒍᖅᑐᖅ 5
ᔨᐊᐅᓪᓚᓐᔨᓂ ᑕᐅᑐᕆᔨᖓᓂ 6
ᑕᐅᑐᕆᔨᖏᕆᐅᔨᓂ 7
ᐱᓂᐊᒃᓴᓂ 7
ᐱᓴᓚᐅᑎᓴᐅᔨᓂ 7
ᑐᕐᖓᕐᓂᔭᕐᓂ 8
ᓯᓚᑦᑲᓴᓴᖅᑐᑦ ᑲᑎᒪᔨᖏᓐᓄᓂ 9
ᐃᕆᑲᓇᐃᒍᖅᑐᑦ ᓇᐃᓐᓄᕐᓚᔪᓂ, ᐊᖏᔪᑐᕆᓚᔪᑎᒍᓂ 10
ᖃᓄᖅᑐᑕᐅᔨᓚᔪᓂ ᐊᑐᑐᕆᓂᖅᓴᓂ ᑲᑎᒪᔨᖏᓐᓄᓂ 11
ᐅᐱᒍᓐᓇᕐᓂᖅᓴᓂᖅᓴᐅᓂᖅ ᐃᓕᓴᐅᔪᖅᑕᐅᔪᓂᖅ ᐊᓕᓚᖅᑕᐅᔪᓂᖅᑐᑦ
ᐱᓕᓚᒥᓚᒋᐊᓕᕆᓂᖅᓴᓂ ᐱᔨᑎᑎᕆᔨᖓᓂ 12
ᑐᐃᐅᒪᔨᔪᑎᓂᖅᓴᓂ ᓄᑕᖅᑐᕆᔨᖓᓂ 15
ᐃᓕᓴᐅᔪᖅᑎᑦᓯᓂ ᐃᓕᓴᐅᔪᖅᑎᑦᓯᓂ 16
ᐃᓕᓴᐅᔪᖅᑎᑦᓯᓂ ᐃᓄᔪᓕᓚᓂᖅ 16
ᐅᖃᓕᒫᖓᓂᖅᓴᐅᓚᔨᔪᓂ 16
ᑎᑎᕆᑭᓚᓚᖅᑐᑦ ᐊᓕᓴᕐᓗᒍ 17
ᐃᓕᓴᐅᔪᖅᓴᓐᓂᒃ ᐱᓕᕐᓂᐊᕐᑎᐊᖅᑐᖅ 17
ᐱᓴᓚᐅᖅᓴᑎᑦᑎᓂᖅ 17
ᐃᓕᓴᐅᔪᖅᑎᑦ ᑲᑎᒪᔨᖏᓐᓄᓂ 17
ᐃᓕᓴᐅᔪᖅᑎᑦ ᓂᕆᐅᖓᑦᑎᐊᖅᔪᓚᑦᓂ 17
ᐃᓕᓴᐅᔪᖅᑎᑦ ᐃᓄᐅᓕᔪᖅᑎᓂᔭ ᑭᐳᑎᖓᑎᖓᑦᓯᓂᒃ ᐱᓕᓚᐊᖓᔪᓂ 18
ᐃᓕᓴᐅᔪᖅᑎᑦ ᑐᔪᑎᑦᐊᓕᖏᓐᓄᓂ 18
ᐃᓕᓴᐅᔪᖅᑎᓂᔭ ᐃᓕᓴᔪᒃᓂᒃ ᑲᑎᒪᔨᖏᓐᓄᓂ 18
ᐊᑦᓂᐊᖃᖅᑕᐃᓕᓚᓂᖅ, ᖃᓄᐃᓐᓂᑎᑎᐊᖅᓂᖅ ᐊᑭᒪ ᓇᓗᒥᓂᖃᖅᓂᖅ 19
ᐃᓗᐊᖅᓴᐃᔨᐅᓂᖅ 19
ᐊᑦᓂᐊᓱᐅᑎᓐᓄᕐᓚᑦᓚᐊᓂᒃᓂᒃ ᑭᓚᒥᔪᓂᐊᕐᑭᔪᓂ ᐱᓕᓚᐊᖅᓴᐃᓂᖅ 20
ᐃᓄᓕᓚᔨᐅᓂᒃᓂᒃ ᐃᓕᓴᓂᐊᖅᓂᖅ ᐱᓕᓚᐊᖅᓴᐃᓂᖅ 21
ᔪᓕᑦᑐᖅᓴᖅᑎᑦᓯᓂ ᑎᑎᖅᑲᖅᑕᑦᓂᓂᒃ ᐃᓄᓕᓚᔨᐅᓂᒃᓂᒃ 23
ᐃᓕᒪᓂᖅ ᐃᑲᔪᖅᑎᐅᓂᒃᓂᒃ ᐱᓕᓚᐊᖅᓴᖅ 26
ᐊᑐᑎᓕᓴᓂᖅ ᐊᑦᓂᐊᓱᐅᑎᐅᓂᕐᒥᖅ ᐱᓴᓵᔪᔪᐊᖅ 26
ᓇᓗᒥᓂᖅ ᐃᑲᔪᖅᔪᖅᑕᐅᓂᖅ ᐃᖅᑲᓇᐃᓴᖅᑎ 27

ᖃᓚᓴᐅᓪᓗᐊᐅᓂᖏᑦ ᐃᓕᓴᕆᓚᐅᐳᔪᐊᑎ 28
ᐊᐅᓪᓕᖅᑎᓂᖏᑦ ᐃᓕᓐᓂᐊᕐᓂᖓ 29
ᐊᐳᓪᓴᕐᓚᓂᓂᖅ 30
ᐃᓕᓐᓂᐊᕐᓚᓂᓂᖅ, ᐃᓄᐃᑦ ᐊᖏᒪ ᓱᓪᓕᑐᖅᓴᓵᔪᐊᓂ ᐃᓕᓐᓂᐊᕐᓚᑲᓴᑦ 32
ᓄᓇᕗᒻ ᐃᓕᓴᐃᓗᓴᓗᓄᑦ ᐃᓕᓐᓂᐊᕐᓂᖏᑦ ᐱᓕᓚᐊᖅ 32
ᐃᓕᓐᓂᐊᓚᐅᖅᓴᔪᓕᓚᓂᖅ 33
ᑐᓴᓗᒧᑦ/ᑐᑭᓕᐅᓚᓗᖅᓯᒪᓚᐅᖅᓴᓂᖏᑦ ᐱᓕᓚᐊᖅᓯᔪᖅ 34
ᐃᓄᓐᓂᑦ ᖃᐅᔨᓴᓂᓂᖅ 35
ᒥᖅᑯᓂᑦ ᓴᖅᑭᑎᑎᓂᖏᑦ ᐊᖏᒪ ᓴᓇᓴᐅᓂᖅᓱᓂ 36
ᑕᑯᒥᓴᐅᑎᑦ ᐊᖏᒪ ᓴᐃᕆᔪᓕᓚᓂᖅ 37
ᐱᖅᑯᔪᓕᓚᖅᐸᐃᓐ 38
ᓄᓇᓕᖅᓂ ᐊᖏᒪᓗ ᐃᓕᓐᓂᐊᕐᓂᓕᕆᓂ 40
ᓄᓇᓕᖅᓂ ᐅᖅᓱᓚᑐᑐᓗ ᐃᓕᓐᓂᐊᕐᓚᑲᓴᑦ 40
ᓴᓇᔪᓚᓂᖏᑦ ᐊᖏᒪ ᓄᑕᖅᓯᐊᓕᓕᓂ ᓴᓇᔪᓕᓚᓂᖏᑦ ᐱᓕᒪᓴᕆᓂᖏᑦ ᓴᓇᑐᓕᖅᓴᕆᓐᖓ 41
ᓇᓵᖅᑎᓂᖏᑦ ᐊᖏᒪ ᓴᓇᕐᓴᐅᑎᓕᓂ ᓴᓇᔪᓕᓚᓂᖏᑦ ᐱᓕᒪᓴᕆᓂᖏᑦ ᓴᓇᑐᓕᖅᓴᕆᓐᖓ 41
ᓂᖅᓱᐅᖅᑎᐅᓂᖏᑦ ᐃᓕᓐᓂᐊᕐᓚᑲᓴᑦ 43
ᐊᕙᑎᓕᓚᓂᖏᑦ ᐱᓕᓚᓵᔪᓂᓕ ᐃᓕᓐᓂᐊᕐᓚᑲᓴᑦ 44
ᓄᓇᕗᒻ ᓱᓕᓐᓂᖅᓴᓇᖅ ᓱᐊᒪᓕᖅᑎᑎᓂᖏᑦ ᐊᖏᒪ ᓄᓇᕗᒻ ᖃᐅᔨᓴᖅᑐᓕᓚᓵᔪᑦ ᐃᓕᓐᓂᐊᕐᓂᕆᓴᖅᓯᒪ 45
ᓄᓇᕗᒻ ᓱᓕᓐᓂᖅᓴᓇᖅ ᓱᐊᒪᓕᖅᑎᓂᑎᓂᖏᑦ 45
ᓄᓇᕗᒻ ᖃᐅᔨᓴᖅᑐᓕᓚᓵᔪᑦ 46
ᓄᓇᕗᒻ ᓱᓕᓐᓂᖅᓴᓇᖓ ᐱᓕᓚᖅᑎᑎᕐᓂᓕᓂ 48
ᖃᑭᖅᑕᓂ ᐃᓄᐃᑦ ᑲᑐᔨᖃᑎᑎᕐᓂᑦ 48
ᓄᓇᕗᒻ ᓱᓕᓐᓂᖅᓴᓇᖅ – ᒥᔪᐊᓚᐅᓵ ᓱᓕᓐᓂᖅᓴᓇᖅᓴᕆᐊᕐᒥᖅ ᓂᐅᕗᓵᓕᓵᖓ ᐊᖏᒪ ᓕᓴᑐᐊᒥ ᐱᓕᓚᖃᖅᑎᑎᕐᓂᓕᓂ 49
ᓄᓇᕗᒻ ᓱᓕᓐᓂᖅᓴᓇᖅ ᑭᓇᐅᑦᓕᓚᓂᓂᖅᓴᓂᖏᑦ ᐅᓂᖃᓕᓐᓂᖏᑦ 50
ᐅᓂᖃᓕᐊᖅ ᑭᓇᐅᑦᓕᓚᓂᓱᒪᓴᕐᓂᑦ 50
ᐅᓂᖃᓕᐊᖅ ᐊᐅᓕᓂᓂᖅᓴᒪᓕᖅ ᐊᑐᖅᓱᓱᒪᓂᖅᓴᓂᖏᑦ ᐊᒥᐊᖅᑎᑦ 50
ᐅᓂᖃᓕᐊᖅ ᐊᓱᓴᖅᑐᓄᑦ ᐱᓴᐃᕆᐅᓕᐅᖅᑎᓐᓇᒧᑦ ᑭᓇᐅᑦᓕᓚᓂᓂᖅᓴᓂᖏᑦ ᐱᓴᑯᑎᑦ 50
ᐅᓂᖃᓕᐊᖅ ᑭᓇᐅᑦᓴᓕᓴᑦ ᐊᑐᖅᑕᐅᕙᓂᖅᓱᓂᓴᓐᓄᑦ 50
ᐊᑐᖅᑕᐅᓂᐊᖅᑐᑦ ᑕᓴᓯᓕᑦ ᑭᓇᐅᑦᓴᓕᓚᓵᔪᑎᑎᔪᑦ ᐱᓴᑯᓂᑦ 50



ᑎᑎᖅᑲᖅ ᐅᓂᒃᑲᖅᓯᒪᔪᖅ

ᔮᑎᐱᓗ 29, 2025
ᒥᓵᑦ ᑲᒪᑎᔨᓕᒃ ᔾᕐᓄᑦ ᔮᓕᓐᓂᒃ ᓯᓚᑦᑐᖅᓴᖅᓯᒪᓕ
ᒪᓕᒐᓕᐅᖏᖅᓱᓐᓂ ᔾᕐᓄᑦ
926 ᔮᐃᓐ ᐃᓕᓴᐱ II ᐊᑐᓗᐊᖅ
ᑎᑎᖅᑲᓂᐊᖏᖅᓱᖅ 2410
ᐃᖅᓯᐃᑦ, ᔾᕐᓄᑦ
X0A 0H0

ᐊᐃᖅᓱᐃ ᒥᓵᑦ:

ᒪᓕᒃᔪᓕᑦ ᐊᕕᒃᑐᖅᓯᒪᔪᑦ 18(1) ᑕᐃᒃᓂᓂ ᔾᕐᓄᑦ ᔮᓕᓐᓂᒃᑲᖏᖅᓴᖅᓯᒪᓕᖅ ᒪᓕᒐᖅ ᐊᓱᒪ ᐃᓕᖅᖢᓪ IX ᑕᐃᒃᓂᓂ ᑭᐅᔾᔨᓂᒃ ᐊᐅᓕᕐᑎᓂᖏᓪᓗᑦ ᐱᖏᕐᖅ ᔾᕐᓄᑦ, ᑐᓂᓯᓕᖅᑐᖅ, ᐱᓕᓇᓵᔭᐅᑎᓕᓕᑦ ᑲᑎᒪᔨᐅᑦᓂᓂ ᐊᐅᓕᕐᑎᓂᖏᓪᓗᑦ ᔮᓕᓐᓂᒃ ᔮᓕᓐᓂᒃᑲᖏᖅᓴᖅᓯᒪᓕ, 2024-2025 ᐊᖏᕐᕕᒋᒪᖅᓯᐅᑎᑦ ᐅᓂᒃᓕᑦ ᑭᓇᐅᔨᑦ ᐊᖏᕐᕕᒋᑭᓐᓄᑦ ᐃᓯᓕᖅᖢᓂᓄᑦ ᔫᓂ 30, 2025.

ᐃᓕᓴᕐᓂᐊᕐᓇᖅᑐᑎᓕ ᑐᓂᓯᔪᓐ,



ᒍᒪᔪᐅ ᒪᒍᑦ
ᐃᓕᓴᕐᓂᑕᐅᓕᐅᖅᑐᖅᓴᖅ, ᑲᑎᒪᔨᑦ ᐊᐅᓕᕐᑎᓂᐅ
ᔾᕐᓄᑦ ᔮᓕᓐᓂᒃᑲᖏᖅᓴᖅ

ᐅᖃᐅᓯᕆᕐᓂᖅ ᑲᑎᒪᑎᑦᓯᔨᖏᓪᓗᑦ ᓯᓚᑦᑐᖃᕐᓂᐊᕐᓴᐅᑉ ᑲᑎᒪᔨᖏᑦᓭᓄᑦ

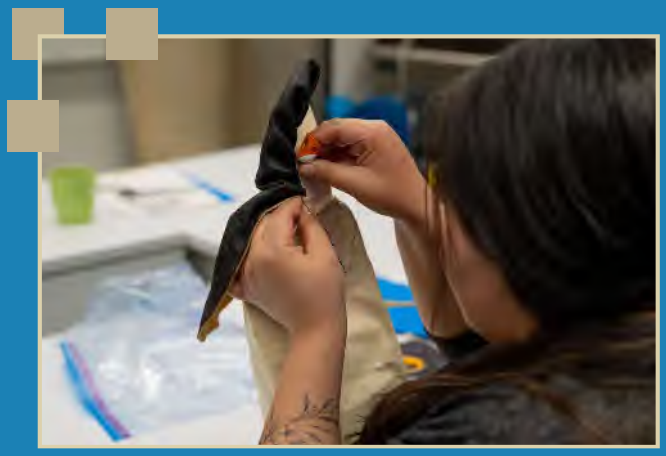
ᐊᐃᖏᒪᐃ ᐃᖃᓗᖏᓂᑦ. ᑭᒡᒐᖅᑐᐃᓪᓗᖏ ᑲᑎᒪᔨᐅᕐᔪᓂ ᓄᓇᕗᒻᒥ ᓯᓚᑦᑐᖃᕐᓂᐊᖏᓂ, ᖃᐅᔨᐊᖅᓴᖏ ᐊᖏᕿᔭᒃᓴᓕᕐᓂᐅᑉ ᐅᓂᒡᒎᓕᕐᒥᐅᑦ 2024-2025-ᒥ ᐃᓕᓴᓂᐊᖏᓂᒪᑦ ᐊᖏᕿᔭᖏᓂ.

ᑕᒪᑐᒪᓂ ᐊᖏᕿᔭᒍᒥ ᓇᓗᓇᐃᖅᑕᐅᓯᒪᔪᖅ ᐃᓕᖏᓂᕆᐃᓇᓴᓂᐅᕐᒥ, ᓴᖅᑭᕐᒥ ᑲᑐᔨᖅᑎᑕᓴᓂᕆᒥ, ᐊᓪᒪ ᑲᔪᓯᒥ ᐊᖅᑭᖅᓯᒪᓂᕆᒥ ᐃᓕᓴᓂᐊᖏᓂᓕᕆᓂᒪᑦ ᐱᐅᓪᓛᒃᒥ ᑐᖅᑲᐃᖅᑐᑐᒃᑐᑐᒥ ᐃᓄᐃᑦ ᖃᐅᔨᒪᔭᑐᑐᒃᑐᑦ ᐊᖏᕿᔭᒍᒪᖏᓂᕆᒥ ᐃᓕᓴᓂᐊᖏᑎᑦ ᐃᓄᐃᑦ ᖃᐅᔨᓪᓚᕆᑐᑐᒃᑐᑦ, ᓴᖅᑭᑎᑎᒋᐊᖅᓯᓗᑎᒃ ᓄᓇᓕᓴᓂ ᑐᖅᑲᓪᓚᕆᑐᑐᒃᑐᓂ ᐱᓕᕆᐊᖓᓂᐅᕐᓂᖅ ᐊᖏᕿᔭᒍᒪᔪᖅᑐᑦ ᐃᓕᓴᓂᐊᖏᓪᓗᑎᒃ ᐃᓄᐃᑦ ᖃᐅᔨᓪᓚᕆᑐᑐᒃᑐᓂ, ᐊᓪᒪᓕᕆᓂᐊᖅᓯᓗᓂᑲᓕᐅᕐᓂᖅ ᐃᓄᐃᑦ ᐊᖏᕿᔭᒍᒪᔪᖅᑐᑦ ᐃᓕᓴᓂᐊᖏᓪᓗᑎᒃ ᐊᖏᕿᔭᒍᒪᔪᖅᑐᑦ

ᐅᖃᐅᓯᕆᕐᓂᖅ ᐊᖏᓚᐅᖃᑎᒌᖕᒪᖅ

ᖃᐃᐊᖅᓱᖏᓚ ᐃᓕᓴᐅᖃᖅᑕᐅᓂᖅ ᑲᑎᖏᓐᓂᐅᔪᓂ ᑐᓂᓴᓂᖅ ᓄᓇᓕᓂᐅᔪᓂ ᓄᓇᖃᖅᑐᓂ 2024-2025-ᒥ ᐊᖏᕐᒧᑐᒃᓯᒪᓕᐅᖅᑐᑦ. ᓄᓇᖃᖅᑎᑦ ᓄᓇᕗᒻᒥᐅᓂᖅ ᐅᖃᓕᓴᐃᖅᑐᑦ ᓄᑖᖅᑐᓂᒃᑯᑦ, ᑲᓇᖅᑐᑦᓯᓕᕆᔨ ᐃᓐᓇᖏᔪᓂ ᐊᐅᑕᐃᓇᓂ ᑕᓚᐅᓂ ᓄᓇᕗᐅᔪᓂ ᓄᓇᖃᖅᑎᑦ. ᓄᓇᕗᒻᒥᐅᓇᖅᑐᒥ ᐅᑎᕐᓗᓂᐅᔪᓂ ᐱᖓᓱᖅᑐᒃᓴᓇᖅᑐᑦ ᑕᖅᓄᐃᓕᑐᒃᓴᓇᖅ ᐃᓕᓴᐅᔪᓂ ᐃᓕᓴᐅᔪᓂ ᐃᓐᓇᖏᔪᓂ ᑕᓚᐅᓂ ᐃᓐᓇᖏᔪᓂ ᐃᓕᓴᐅᔪᓂ. ᐊᐅᓚᐅᖅᑕᐅᓇᖅᑐᓂᒃ ᐊᖏᓪᓕᓂᓕᕆᓂᖅ ᐱᔨᑎᑎᕐᓂᐅᔪᓂ ᑕᓚᐅᓂ ᐃᓐᓇᖏᔪᓂ ᓄᓇᖃᖅᑎᑦ ᐃᓕᓴᐅᔪᓂ.

ᐊᖏᕐᕋᒍᒪᓕᒃ, ᓄᓇᕗᒻᒥᐊᖅᑐᒃ ᓄᑖᖅᓄᐃᓕᓴᐅᔪᓂ ᓄᑕᖓᖅᑐᓪᓗᓕᕆᐅᔪᓂ ᐃᓕᓴᐅᒪᔭᐅᔪᓂ ᐊᖏᕐᕋᒍᒪᓕᒃ ᐅᓂᒃᑲᓕᑕᒪᔪᓂ, ᓇᓗᓇᐃᖅᓯᓄᖅᑐᐃᓐᓇᖅᑐᓂᒃ ᐅᑎᕐᓗᓂᐅᔪᓂ ᐊᖏᕐᕋᒍᒪᓕᒃ ᐅᓂᒃᑲᓕᑕᒪᒃᑯ, ᐃᓕᓴᐅᔪᓂ ᐃᓐᓇᖏᔪᓂ ᐅᓂᒃᑲᓕᑕᒪᒃᑯ ᐃᓐᓇᖏᔪᓂ. ᑕᐃᒪᓐᓇᖅᑐᒥᓂᖅ ᑕᓚᐅᓂ ᐃᓐᓇᖏᔪᓂ ᐃᓕᓴᐅᔪᓂ ᐊᖏᕐᕋᒍᒪᓕᒃ ᐅᓂᒃᑲᓕᑕᒪᒃᑯ ᐃᓐᓇᖏᔪᓂ ᐃᓕᓴᐅᔪᓂ



ᔨᐊᐳᓱᓴᓐᔨᑦ ᑕᐅᑐᖅᔨᖅᑕᙱᑦᑕ

ᓄᓇᕗᒻᒥ ᓯᓚᑦᑐᖅᓴᖅᐅᓛᓴ <<ᑦᑎᓂᖏᓐᓇᑦ ᐊᒻᒪ ᕿᐟᕐᓂᖅᓴᐃᓂᖏᓐᓇᑦ ᐃᓄᐃᑦ ᐃᓕᓴᐅᔨᖅᓯᓂᖏᓐᓇᑦ ᐅᑕᖅᑐᑦᓯᓂᖏᓐᓇᑦ ᐊᐅᓚᓐᓂᖏᓐᓇᑦ ᖃᐅᔨᒪᓂᐅᔪᓂᖏᓐᓇᑦ. ᑐᓂᓯᔨᖓᔪᑦ ᐃᓄᓐᓯᓕᒥᐅᑉ ᐃᓕᓴᐅᑎᑦᑎᓂᖏᓐᓇᑦ ᐱᖓᓱᖅᑐᐃᓐᓇᖅᑐᑦ ᐃᓕᓴᐅᔨᖅᓯᓂᖏᓐᓇᑦ ᐊᑐᐊᓘᓐᓃᑦ, ᐃᓕᓴᐅᔨᖅᓯᓂᖏᓐᓇᑦ, ᐊᒻᒪ ᐱᓕᕆᔨᓕᑦᑕᖓᖅᓯᓯᓂᖏᓐᓇᑦ ᐱᑭᖅᓯᓕᓂᖏᓐᓇᑦ ᓄᓇᕗᒻᒥ.

ᓯᓚᑦᑐᖅᓴᕐᓚᐅᐊᑐᖓᔪᓂᓂᓗ ᓄᓇᕗᒻᒥ, ᓯᓚᑦᑐᖅᓴᖅᓴᐅᑉ ᐱᓕᑦᓯᕐᓴᖅᑐᑦ ᐊᖏᑦᓯᐊᓗᑉ ᐊᐃᓐᑐᖅᑐᖅᓴᑦᑐᓂ ᐱᓕᕆᔨᓕᑦᑕᖓᓂ ᐊᒻᒪ 25-ᖓᔪᓂᑎᑉᓗ ᓄᓇᕗᑦᓂ. ᐱᖓᓱᓂᓂ ᐊᐃᓐᑐᖅᓯᓚᐅᓂᓂ ᓄᓇᕗᒻᒥ, 25-ᓂ ᓄᓇᕗᖓᓂ ᐃᓕᑦᑎᐊᖓᓂ, ᖃᐅᔨᓴᖅᓴᖅᑎ ᐊᒻᒪ ᐱᖅᓯᓯᓚᓐᓃᐊᖅ, ᐊᐳᔨᐅᖏᑦᑐᑎ ᐃᓄᓐᓄᑦ ᐃᓕᓴᐅᔨᖅᓯᓯᑦ ᐃᓕᓴᐅᔨᖅᓯᓂᖏᓐᓇᑦ, ᑐᓂᓯᔨᖓᔪᑦ ᐱᓕᕆᔨᓕᑦᑕᖓᓂ ᐊᒻᒪ ᐊᑐᐃᓐᓇᓕᔨᑐᓂᓂ, ᐃᓕᓴᐅᔨᖅᓯᑕᐅᔨᑐᓂᓂ ᑐᖏᓐᓄᑦ ᓄᓇᕗᒻᒥ ᐃᓐᖏᓕᖅᑐᖅᓴᖅᓂᑦ ᓄᓇᕗᑦᓂᒪᓕᕆᔨᖅᓯᓂᖏᓐᓇᑦ ᐃᓕᓴᐅᔨᖅᓯᓯᑦ ᐃᓕᓴᐅᔨᖅᓯᓂᖏᓐᓇᑦ ᐃᓕᓴᐅᔨᖅᓯᓯᑦ ᐃᓕᓴᐅᔨᖅᓯᓂᖏᓐᓇᑦ ᐃᓕᓴᐅᔨᖅᓯᓂᖏᓐᓇᑦ ᐃᓕᓴᐅᔨᖅᓯᓯ

ᑕᐅᑐᖅᔪᐊᖅᑕᐅᔨᖅ ᐱᓕᓇᐊᒃᓴᒋᓕ ᐊᒻᒪ ᐱᒻᒪᓇᐅᒋᔭᐅᔨᔭᓕᓂ



ᑕᐅᑐᖅᔪᖅᑕᐅᔨᓂ

ᔭᓐᓄᒻᒥ ᓯᓚᓂᑐᖅᓴᓴᕐᐳᖅ ᐊᒃᓯᕕᑎᖅᐃᓐᓇᖅᑐᖅ ᓂᕈᐊᓇᔭᐅᔨᓐᓇᖅᓯᓗᑎᒃ ᐃᔭᖅᑐ ᔭᓐᓄᒻᒥ ᐊᒃᑐᐊᓂᓕᓂᖅ ᐱᓕᓇᐊᒃᓴᖅᑎᓂᑎᑦᓯᑎᒃ ᖃᓐᓕᓚᐲᒥᓂ ᐱᐅᓂᖅᐸᓂᖅ. ᐊᑐᓂᑎᐊᖅᖃᓂᓂᓴᒍᓂ ᐅᖅᖃᓯᕐᒥᓂᖅ ᐃᓕᖅᔪᕐᓂᖅᓯᓂᔪᓗ, ᐊᓂᔪᐃᐃᓐᓕᓕᐊᔨᓂ ᐱᒻᒪᓇᐅᑎᓂᑎᓂᐊᖅᑕᐃᓂ ᐃᓕᓴᕐᓂᐊᖅᑐᖅᑐᓂᓗ ᐅᓕᓂᓂᐊᓂᖅᓴᓂᖅ ᐅᓕᓐᓂᐊᖅᓂᖅᓴᒃ ᐅᐱᒪᓐᓇᖅᑐᒥᓗ ᐅᓕᓐᓂᐊᖅᓂᖅᓴᒃ ᐅᖅᓯ

ᑐᖏᓚᐱᒋᔭᐅᓪ

ᓄᓇᕗᒻᒥ ᓱᓕᑦᑐᖅᓴᖅᓄᑦ ᑐᖏᓚᖅᑭᑦ ᐱᔨᑎᑎᕐᔪᑦ ᐊᑐᐃᓴᕆᔨᓪᓗᑎᒃ ᓴᖅᑭᑎᑦᑎᓂᖅᓱᒍᑦ ᐃᓕᓴᕐᓂᐊᓂᖅᓱᒍᓐᓇᖅᓯᒪᔪᓂᒃ ᓱᓕᑦᑐᖅᓴᖅᓄᑦᖁᔨᓪᓗᓂ ᐊᕐᕈᖅᖢᓂᓂ ᐃᓄᐃᑦ ᐱᒻᒪᓕᐅᑎᓯᕐᓂᖅ, ᐅᓴᐱᓕᕐᓂᖅ, ᐊᒻᒪᓗ ᖃᐅᔨᒪᓯᕐᓂᖅ. ᓄᓇᕗᒻᒥ ᓱᓕᑦᑐᖅᓴᖅᓄᑦ ᐃᓕᓴᐅᔨᓪᓗᓂ ᓱᓕᑦᑐᖅᓴᖅᓄᑦᖁᔨᐊᕐᓯᖅ ᐃᒪᓐᓇᐅᓂᖅ:

·ᐃᓴᐱᐊᓱᑎᐊᖅᑐᑦ ᐅᐱᐊᓱᓴᑦᓗᓪ ᐃᓄᐃᑦ ᐅᖃᐅᓱᕐᓂᖅᓂᖅ ᐃᓕᖅᑯᓱᕐᓂᖅᓯᓪᓗᓪ;
·ᐃᓕᐅᑎᑎᑎᓱᑦ ᐃᓐᓇᖅᓯᓂᖅ ᐃᓕᓕᔨᐅᖃᑕᐅᔨᓪᓗᑎᒃ ᓱᓕᑦᑐᖅᓴᖅᓄᑦᖁᒪ ᐃᓄᓱᕐᓂᖅᓂᖅ;
·ᓴᖅᑭᔭᖅᑎᑎᑎᔨᑦ ᑐᑭᓱᐅᒪᓂᖅᑎᓂᖅ ᐃᓄᐃᑦ ᐃᓕᖅᑯᓱᕐᓂᖅᓄᓪᓗᓂᖅ ᐅᖃᖅᖢᓂᓂᖅᓯᓪᓗᓪ;
·ᐱᒻᒪᓕᐅᑎᓴᓂᑦ ᐃᓕᓐᓂᐊᖅᑕᑦ ᐊᖅᑐᐊᓂᖅᑦ ᐃᓕᓱᓄᑦ ᓄᓇᕗᒻᒥᓐᓇᖅᓯᓪᓗᓪ;
·ᐸᖁᓇᔨᓂᑦ ᐃᓕᓐᓂᐊᖅᑕᑦ ᐃᖅᑲᓇᕐᓂᑎᑎᐊᖅᑯᓪᓗᓂᑦ ᖃᓄᐃᙱᖅᑯᓪᓗᓂᑦ ᐃᓄᓱᖃᖅᓯᓪᓗᓂᑦ;
·ᖃᓄᐃᙱᖅᑯᓪᓗᓂᑦ ᐃᓕᓐᓂᐊᖅᑎᑦ ᐃᖅᑲᐅᑦᑐᑎᑎᐊᖅᓂᖅᓂᓪᓗ ᐱᙵᖃᖅᑎᑦᑎᓂᓪᓗᑎᓪ ᐱᙵᓱᒋᐊᖅᑐᓂᖅ ᐱᓕᕐᓇᖃᑎᒌᖅ ᐃᓕᓴᐅᔨᓪᓗᓂᑦ
·ᓴᖅᑭᔭᖅᑎᖅᓂᖅᓱᓪᓗᒍ ᐃᓕᓴᐅᑎᑦᓕᓕᐊᖅᖢ ᐃᓄᐃᑦᓗᑦ ᐊᓯᔾᔨᑕᐅᔨᓴᓐᖏᓪᓗᓂ, ᐃᓕᐅᑎᑦᓴᒍ ᐃᓄᖅ ᑎᒥᖅᓗ – ᐃᓱᒪᖅᓗ – ᑕᑦᓂᖅᓗᓪ;
·ᑎᓕᐅᑕᑕᐅᔨᓱᖅ ᐃᓄᖅᓗᒥᑦ, ᐱᓕᓇᔨᒪᓇᓪᑦ, ᐊᒻᒪ ᕿᐊᓂᓱᓂᖅᓴᒥᖅ ᐱᓕᓕᓪᓕᐊᓂᖅᒥᖅ ᐃᓕᓴᐅᔨᓪᓗᑎᒃᑎᓄᑦ ᐃᖅᑲᓇᖅᑐᐅᓂᖅᓯᒪᓪᓗᓪ; ᐊᒻᒪᓗ
·ᓄᓕᐃᖅᓱᓂᖅᓴᓂᖅ ᐊᓂᔪᐃᓴᖅᑎᑎᕐᓂᖅᓂᖅ ᐊᐅᖅᓯᒪᓂᑕᐃᓕᓴᕐᓗᑎᒃ ᑲᑎᒪᔨᓂᖅᓴᓂᖅ ᑲᑎᒪᔨᓂᖅᓴᓂᖅ ᐊᑐᐊᓂᖅᓴᓂᖅ ᐊᑐᐊᓂᖅᓴᓂᖅ.



ᓄᓇᕗᑦᓂᖅᓯᐅᑦ ᑲᑎᒪᔨᖏᑦ

ᓄᓇᕗᒻᒥ ᓄᓇᕗᑦᓂᖅᓯᒪᔪᖅ ᐱᓕᕆᐊᖅᓱᖅ ᑭᐅᔭᕆᐊᖅᓴᓂᑎᑦ ᑲᑎᒪᔨᐅᔪᓂᒃ ᑎᑭᓕᓂᒃ ᑲᒪᒋᔭᖏᑦ ᓄᓇᕗᒻᒥᑦ ᓄᓇᕗᑦᓂᖅᓯᐊᓂᑦ. ᑲᑎᒪᔨᑦ ᐋᖅᑭᒃᓄᐃᓕᓂᑦ ᐊᑐᐊᒐᓂᑦ ᐱᓪᓚᑎᓕᑦ ᐱᐊᕐᓇᓂᑦ ᐱᓕᕆᐊᖅᓱᖏᑦ ᓄᓇᕗᑦᓂᖅᓯᐅᑦ, ᐃᓕᐅᔪᓐᓇᓂ ᓄᓇᕗᒻᒥᑦ ᐊᑐᐊᒐᓂᑦ ᐱᓪᓚᑎᓕᑦ.

ᑲᑎᒪᔨᑦ ᓄᓐᓪᓕᐅᕐᓴᐅᓴᖅᓯᖏᓐᓄᑦᑕᖅᓂᑦ ᒥᓂᑕᒪᑦ ᐃᓕᓴᓂᐊᒪᓕᖅᓂᑦ ᐱᓕᕆᐊᕆᓂᓪᓗ ᓴᖅᑭᑕᐅᔾᔨᓴᖅᑐᑦ ᒥᓂᑕᒪᑦ, ᑕᒃᓄᐊᓗ ᐊᖏᖃᒍᒪᓕᑦ ᓀᓕᐅᑦᑕᖅᓄᓪᓕᓂᑦ ᑭᓴᐅᔾᔪᓂᐊᓂᑦ ᐊᑐᖅᑕᓂᓪᓗ ᓄᓇᕗᑦᓂᖅᓯᐅᑦ ᐱᓚᑭᑐᐊᓘᑎᒃ, ᐊᖏᕐᓄᓇᓚᑎᒃᓗ ᓄᓇᕗᑦᓂᖅᓯᐅᑦ ᐊᖏᖃᒍᒥᒪᓕᑦ ᑭᓴᐅᔾᔪᓂᐊᓂᑦ ᐅᓂᒃᑯᕐᓂᓂᒃ. ᑲᑎᒪᔨᑦ ᑐᓂᓄᖅᑕᖏᑦᑐᔾᔨᑦ ᑭᓴᐅᔾᔪᓂᑦ ᐊᑐᖅᑐᒃᓄᓂᑦ ᒥᓂᑕᒪᒧᑦ ᒪᑕᒃᓗᒍ ᐃᓕᒪᑦ **IX** ᑭᓴᐅᔾᔪᓂᒃ ᐊᐅᓕᑎᓂᖏᓪᓗᑦ ᐱᖃᓐᓇᖅᑐᒥ ᓄᓇᕗᒻᒥ.

ᐃᓐᓇᐅᔾᔨᒥ ᐃᓕᒋᔭᐅᔾᔨᑦ ᑲᑎᒪᔨᐅᔾᔨᓂᑦ ᐅᑯᐊᖓᔾᔨᑦ:

ᐃᓕᒋᔭᐅᔾᔨᖅ	ᑭᒃᑲᖅᑐᐃᔾᔨᑦ	ᐃᓱᓕᖅᓴᒃᑲᖅᑐᒃ
ᐃᓕᓴᐱᐊ ᖃᓄᓕᖅ	ᑭᓚᓕᖅ	ᔪᑎᐱᓄ 12, 2025
ᑎᐅᓄᒃ ᒪᒃᑕᒍᓕ	ᑭᓚᓕᖅ	ᒪᐃ 1, 2027
ᔪᐸᐳᐅ ᒪᒍᑦ (ᐃᒃᓱᓚᐅᑕᐅᓕᐅᒃᑐᖅ)	ᖁᑭᖅᑕᓗᒃ	ᔪᑎᐱᓄ 14, 2028
ᓱᐳᓵ ᓇᑎᓂ	ᖁᑭᖅᑕᓗᒃ	ᔪᑎᐱᓄ 12, 2025
ᓱᐳᓵ ᓇᑎᓂ	ᐃᖅᑲᓐᐃᔨᖅᑎᓂᑦ ᑭᒃᑲᖅᑐᖅᑎ	ᓂᕆᐱᓄ 5, 2026
ᔪᐊᓚᑕᓵ ᓀᑦᓱᖅ	ᐃᓕᓵᓂᐊᖅᑎᓂᑦ ᑭᒃᑲᖅᑐᖅᑎ	ᒪᐃ 9, 2027
ᑕᓀ ᑭᐳᐳᓵ–ᕼᐊᑯᒃᑲ	ᖁᑎᖅᑎᐅᑦ	ᔪᑎᐱᓄ 11, 2027
ᐃᓵᓂᓱᒪᙳᑦᑕᖅ	ᖁᑎᖅᑎᐅᑦ	

ᐃᖃᓗᓇᐃᔨᖏᖃᖅᑐᑦ ᓇᐃᓇᖅᓯᒪᔪᓂᖅ, ᐊᐅᓚᖃᖅᓯᒪᔪᓕᒫᒧᑦ

	ᐃᖃᓗᓇᐃᔨᑦ				ᓄᓇᕗᑦ ᐃᓄᐃᑦ	
	ᑲᑎᒪᓂᑦ ᐃᖃᓗᓇᐃᔨᑦ	ᐃᓄᖅᑲᓕᒫᑦ	ᐃᓕᓴᐅᔪᓂᖅ	% ᐃᖃᓗᓇᐃᔨᖃᑎᒌᖕᓂᖅ	ᐃᖃᓗᓇᐃᔨᓕᖅᑎᑐᑎᒍᑦ	% ᐃᓄᖅᑲᓕᒫᑦ ᐃᖃᓗᓇᐃᔨᖃᑎᒌᖕᓂᖅ ᐊᓈᓇᑦ
ᐃᖃᓗᓇᐃᔨᖏᖃᖅᑐᑦ ᓇᐃᓇᖅᓯᒪᔪᓂᖅ, ᐊᐅᓚᖃᖅᓯᒪᔪᓕᒫᒧᑦ						
ᓴᐅᓪᓕᖕᒪᑎ	2.00	1.00	1.00	50%	1.00	100%
ᐊᖏᕐᕋᖅᑲᐅᑎᒋᐅᓂᖕᓂᑦ ᐊᐅᓪᓚᕐᒪᑐᐃᓐ	8.00	0.00	8.00	100%	4.00	50%
ᖃᑎᒌᓂᐊᕐᓂᑲᖅ ᐊᐅᓪᓚᕐᒪᑐᐃᓐ	29.00	12.00	17.00	59%	9.00	53%
ᐃᖃᓗᓇᐃᔨᖏᑎᒪᓕᒃ	171.60	111.60	60.00	35%	31.00	52%
ᐃᖃᓗᓇᐃᔨᖏᑎᒪᓕᒃᖁᔨᓴᕐᓂᖅᓂᑦ	42.00	28.00	14.00	33%	11.00	79%
ᑎᑎᕋᖅᓱᓕᕐᓂ ᐃᑲᔪᖅᑐᐃᓚᑦ	60.17	27.47	32.70	54%	29.70	91%
ᑕᒪᑭᖅᑐᓂ	**312.77**	**180.07**	**132.70**	**42%**	**85.70**	**65%**
ᐃᖃᓗᓇᐃᔨᖏᖃᖅᑐᑦ ᓇᐃᓇᖅᓯᒪᔪᓂᖅ, ᓄᓇᓕᖕᓂᑐᐃᓐ						
ᐃᓕᐱᐊᔪᓕᒃ	3.77	2.77	1.00	27%	1.00	100%
ᐊᖏᖃᐊᓂᑦ	21.53	13.00	8.53	40%	7.53	88%
ᖃᒪᓕᑐᐊᖅ	9.27	5.27	4.00	43%	4.00	100%
ᐃᖃᓗᐃᑦᑎᑎᐊᖅ	25.77	13.77	12.00	47%	8.00	67%
ᐃᓚᓪᓕᑎᖅᓴ	3.77	2.50	1.27	34%	0.27	21%
ᑲᖏᖅᑐᑎᒪᓂᖅ	16.27	8.00	8.27	51%	7.27	88%
ᓴᓪᓕᖅ	3.27	2.27	1.00	31%	1.00	100%
ᐅᕙᓂᕐᓂᑐᖅ	2.27	2.27	0.00	0%	0.00	–
ᐊᐅᓂᐃᔪᑎᖅ	1.27	0.00	1.27	100%	1.27	100%
ᐃᓚᓪᓕᓴ	7.27	5.27	2.00	28%	1.00	50%
ᐃᖃᓗᐃᑦ	114.10	55.10	59.00	52%	28.00	47%
ᑭᓴᑦᑕ	1.27	0.00	1.27	100%	1.27	100%
ᑭᒪᓚᐃᑦ	3.77	2.50	1.27	34%	1.27	100%
ᑯᑎᖅᓴ	4.77	4.77	0.00	0%	0.00	–
ᖁᔭᓗᖕᓂᑐᖅ	3.77	3.77	0.00	0%	0.00	–
ᓇᐅᑦᓯ	4.27	4.27	0.00	0%	0.00	–
ᐸᓐᓂᖕᓂᑐᖅ	3.27	1.00	2.27	69%	2.27	100%
ᒥᑎᒪᒪᑕᓴ	5.77	5.77	0.00	0%	0.00	–
ᖃᐅᑦᖁᑦᕋᓂᖅ	1.27	0.27	1.00	79%	1.00	100%
ᑲᖏᖅᓯᓂᖅ	59.77	34.00	25.77	43%	18.77	73%
ᖃᑲᐅᐃᔪᑎᖅ	1.27	1.27	0.00	0%	0.00	–
ᓴᓂᑭᓗᑐᖅ	1.27	0.00	1.27	100%	0.27	21%
ᓴᓂᕐᖃᖅ	3.77	2.50	1.27	34%	1.27	100%
ᒡᓗᕋᐊᖅ	3.77	3.77	0.00	0%	0.00	–
ᑎᑭᕋᕋᐊᖅ	3.77	3.50	0.27	7%	0.27	100%
ᑕᒪᑭᖅᑐᓂ	**310.27**	**177.57**	**132.70**	**43%**	**85.70**	**65%**
ᐃᖃᓗᓇᐃᔨᖏᖃᖅᑐᑦ ᓇᐃᓇᖅᓯᒪᔪᓂᖅ, ᐃᖃᓗᓐᓂ ᐊᓯᖏᓐᓂᓗ ᓄᓇᓕᖕᓂᑦ						
ᐃᖃᓗᐃᑦ	114.10	55.10	59.00	52%	28.00	47%
ᐊᓯᖏᓐᓂᓗ ᓄᓇᓕᖕᓂᑦ	196.17	122.47	73.70	38%	57.70	78%
ᑕᒪᑭᖅᑐᓂ	**310.27**	**177.57**	**132.70**	**43%**	**85.70**	**65%**

ᖃᓄᖅᑐᑭᒃᑕᓕᕆᔨᒃ ᐊᖏᑐᐊᓂᖅᓯᓄᑦ ᑲᑎᒪᔨᖅ



ᓄᓇᕗᒻᒥ ᓯᓚᖅᑐᑐᒃᓴᓕᖅᑕᐅᓚᖅᑐᒃᓴᖅ ᓯᓚ ᑲᑎᒪᔨᖃᑎᖃᖅᑎᑦᓯᒋᑦᑐᒃ ᓴᖅᒪᓂᕐᓄᑦ ᓄᓇᕗᒻᒥ ᑎᑎᕈᑎᓇᓯᐊᖅᑎᓪᓗᒍᑎ ᑎᑎᕋᕐᕕᒃᓴᓕᐊᓂᖅᑎᑦᓯᐊᕐᓂᖅᓴᓕᕆᔨᒃ ᑲᑎᒪᔨᖃᑎᖃᖅᑎᑦᓯᐊᕐᓂᖅᓴᓕᕆᔨᒃ.

ᓯᓚᖅᑐᑐᒃᓴᓕᕆᔨᒃ ᐱᒋᓚᐊᖃᖏᓐᓇᐅᑉᐳᖅᑐᒃᓴᖅ ᖃᓄᐃᑦᑐᑦᑎᐊᖅᑐᒃ ᓯᓚᖅᑐᑐᒃᓴᖅᑐᑦᓯᐊᕐᓂᖅᓴᓕᕆᔨᒃ ᓯᐅᒃ ᐃᓕᓴᕐᓂᒃᑯᓚᐅᑉᐳᖅᑐᓂᖅᓴᓕᕆᔨᒃ, ᐃᓕᓴᕐᓂᒃᑯᓚᐅᑉᐳᖅᑐᓂᖅᓴᓕᕆᔨᒃ ᐊᒻᒪ ᖃᓄᐃᓕᕐᓂᑎᑦᓯᐊᕐᓂᖅᓴᓕᕆᔨᒃ, ᐊᒻᒪ ᐊᑦᓴᑎᕐᑭᐅᑉᐳᖅᑐᓂᖅᓴᓕᕆᔨᒃ ᓄᓇᓕᖅ ᒪᑭᒪᑦᓯᐊᕐᓂᖅᓴᓕᕆᔨᒃ.

ᐱᓕᓚᐃᖅᑎᓯᒪᓕᐊᓕᓚᑦᑐᑦ ᐃᓕᓴᕐᓂᒃᑯᓕᓚᖅᑐᒃ ᐊᒻᒪ ᐃᖅᑲᓇᐃᔨᒃᓴᓂᒃ ᐃᓄᖕᓄᑦ ᓄᓇᕗᒻᒥᐅᓄᓕ ᐱᓕᓚᐃᖅᑎᓯᒪᓕᐊᓂᖅ **2024-2025**-ᒥᓂᑦᑕᖅ ᓴᓇᔨᑭᓕᑦᑕᕋᓯᖅᓯᓕᖅᑐᑦ ᐊᒻᒪ ᐱᓕᓚᐃᖅᑎᓯᒪᓕᐊᓂᖅᑎᑦᓯᐊᕐᓂᖅᓴᓕᕆᔨᒃ ᖃᓄᐃᓕᕐᓂᑎᑦᓯᐊᕐᓂᖅᓴᓕᕆᔨᒃ, ᐃᓕᓴᕐᓂᒃᑯᓚᐅᑉᐳᖅᑐᓂᖅᓴᓕᕆᔨᒃ ᐊᒻᒪ ᓄᓇᕗᒻᒥ ᐃᓕᓴᕐᓂᑎᑦᓯᐊᕐᓂᖅᓴᓕᕆᔨᒃ.

ᓯᑕᖅᑎᓯᒪᓕᐊᓂᖅᓴᓕᕆᔨᒃ ᑲᓇᓯᓂᖃᖅᑎᐊᖅᑎᓯᒪᓕᐊᓂᖅ ᐱᑎᐊᑭᒪᔭᖏᓪᓂᒃ ᑕᒃᓯᓄᖅᓴᒪᓕᒃᑕᕐᓂᖅᓴᓕᕆᔨᒃ ᖃᓄᐃᓂᒃ ᓄᓇᕗᒻᒥ ᐱᓕᓚᐃᖅᑎᓯᒪᓕᐊᓂᖅᑎᑦᓯᐊᕐᓂᖅᓴᓕᕆᔨᒃ ᐃᓕᓴᕐᓂᒃᑯᓚᐅᑉᐳᖅᑐᓂᖅᓴᓕᕆᔨᒃ ᐃᓄᖕᓄᑦ ᐃᓕᓴᕐᓂᑎᑦᓯᐊᕐᓂᖅᓴᓕᕆᔨᒃ ᐊᒻᒪ ᓄᓇᕗᒻᒥ ᐃᓕᓴᕐᓂᑎᑦᓯᐊᕐᓂᖅᓴᓕᕆᔨᒃ.

ᒪᓕᒃᑐᓂᖅ **6**-ᒥᓕᓂᖅᑕᖏᓕᒃ ᒪᓕᒪᓕᐅᑎᓪᓗᒋᑦ ᐱᓂᐊᖏᓕᕆᔨᒃᓴᓂᒃ, ᓯᓚᖅᑐᑐᒃᓴᓕᕆᔨᒃ ᓯᑐᓕᓂᖅᑎᐅᕐᓂᖅ ᐱᖏᓪᓗᕆᓂᒃ: ᐃᓄᐃᓐᓇᐅᑎᖅᑎᓂᖅᓴᖅ ᐱᖅᔨᓕᕆᔨᒃᓴᓂᒃ ᐊᒻᒪ ᐅᖃᐅᓕᕆᔨᒃᓴᓂᒃ, ᐃᓄᐃᓂᖅᑎᖅᑎᓂᖅᓴᖅ ᖃᔨᖅᓴᖅᓯᓕᖅᑐᓂᖅᓴᓕᕆᔨᒃ ᖃᐅᔨᓴᕐᓂᖅᑎᑦᓯᐊᕐᓂᖅᓴᓕᕆᔨᒃ ᐃᓕᓴᕐᓂᑎᑦᓯᐊᕐᓂᖅᓴᓕᕆᔨᒃ ᐱᖓᓱᓕᕆᔨᒃᓴᓂᒃ ᐃᓄᖕᓄᑦ ᐃᓕᓴᕐᓂᑎᑦᓯᐊᕐᓂᖅᓴᓕᕆᔨᒃ ᐊᒻᒪ ᐃᓕᓴᕐᓂᑎᑦᓯᐊᕐᓂᖅᓴᓕᕆᔨᒃ ᐱᖓᓱᓕᕆᔨᒃᓴᓂᒃ ᐊᓯᐅᓚᐅᖅᑐᓂᖅᓴᓕᕆᔨᒃ ᓄᓇᕗᒻᒥ ᐃᓕᓴᕐᓂᑎᑦᓯᐊᕐᓂᖅᓴᓕᕆᔨᒃ.

ᐃᓕᓴᕐᓂᑎᑦᓯᐊᕐᓂᖅᓴᓕᕆᔨᒃ ᖃᑎᒌᓂᖅ, ᑐᓴᕐᓂᒃᑯᓚᐅᑉᐳᖅᑐᒃᓴᖅ ᐃᓄᖕᓄᑦ ᐃᓄᒃᑎᑐᑎᒃᓴᓂᒃ ᐱᓕᒪᓐᓇᐅᑉᐳᖅᑐᓂᖅᓴᓕᕆᔨᒃ, ᐊᑐᓂᖅᑎᑦᓯᐊᕐᓂᖅᓴᓕᕆᔨᒃ ᐱᖓᓱᓕᕆᔨᒃᓴᓂᒃ ᐃᓄᖕᓄᑦ ᐃᓕᓴᕐᓂᑎᑦᓯᐊᕐᓂᖅᓴᓕᕆᔨᒃ ᐊᒻᒪ ᐃᓕᓴᕐᓂᑎᑦᓯᐊᕐᓂᖅᓴᓕᕆᔨᒃ ᐱᖓᓱᓕᕆᔨᒃᓴᓂᒃ ᐃᓄᖕᓄᑦ ᐃᓕᓴᕐᓂᑎᑦᓯᐊᕐᓂᖅᓴᓕᕆᔨᒃ ᐊᒻᒪ ᐃᓕᓴᕐᓂᑎᑦᓯᐊᕐᓂᖅᓴᓕᕆᔨᒃ ᐱᖓᓱᓕᕆᔨᒃᓴᓂᒃ ᐃᓄᖕᓄᑦ ᐃᓕᓴᕐᓂᑎᑦᓯᐊᕐᓂᖅᓴᓕᕆᔨᒃ ᐊᒻᒪ ᐃᓕᓴᕐᓂᑎᑦᓯᐊᕐᓂᖅᓴᓕᕆᔨᒃ ᐱᖓᓱᓕᕆᔨᒃᓴᓂᒃ ᐃᓄᖕᓄᑦ ᐃᓕᓴᕐᓂᑎᑦᓯᐊᕐᓂᖅᓴᓕᕆᔨᒃ.

ᐅᐱᒍᓕᕆᓂᖅ ᐃᖅᑲᓇᐃᔨᖅᑎᑦᑎᓐᓂᑲ:
ᐃᖅᑲᐅᒪᓂᖅ ᐊᑯᓂᐅᔪᑲᑯᑦ ᐱᓕᕆᔨᐅᓕᒪᓕᖅᑐᑦ
ᐱᓕᕆᓪᓕᕆᔨᒪᓕᕐᓂᖅᐸᐅᓂᖅ ᐱᔨᑦᑎᕋᖅᐸᖅᓂᖅᐸᐅᓂᓪᓗ



ᐃᖅᑲᐅᒪᓂᕐᒧᑦ: ᓇᓐᒋᓇ >ᕋᓴᑦ

ᐊᐃᑦᒋᑭᓗᒡᓘᐊᐊᓕᐅᖅᓴᒍᑦ ᐃᓕᓴᑎᓂᕆᑎ ᐃᑉᐸᓐᓂᕐᓂᖅᓯᓂ ᐱᓕᕆᖃᑎᑎᓕᐅᖅᑕᑦᑎᓐᓂ, ᓇᓐᒋᓇ >ᕋᓴᑦᑎ, ᐃᕐᐊᕆᓚ. ᓇᓐᒋᓇ ᐃᓕᐅᖅᖃᑕᐅᓕᐅᖅᓴᖅ ᑲᑎᒪᔨᓂᐅᐸᒃ *2016*–ᒥ ᑐᑭᒧᐊᖅᑎᑦᑎᔨᐅᑦᔪᓂ, ᓄᓇᓕᖅᓂ ᐱᓕᕆᐊᖓᔪᓂᑦ ᖃᑎᖅᑎᐅᑦ ᐊᐃᓴᑐᖅᓯᒪᓂᖅᓯᓂ. ᑕᐃᖃᓂᓗᒋᑦ ᐅᕝᕙᑎᓐᓂᓕᖅᓯᓂ, ᑐᕋᖅᓯᓂᖃᖅᓱᓂ ᐃᖃᔪᖅᓯᐃᔨᐅᓕᐅᖅᓴᖅ ᐃᓄᓕᒫᓐᓇᓕᖅᓯᓂ ᐃᓕᓴᕐᓂᓕᖅᓯᓂ ᐃᓕᓴᐅᓂᐊᖅᓯᒪᓕᖅᓯᓂ ᐃᓕᓴᐅᓂᐊᖅᓯᐅᑎᓪᓗᑦ ᐅᖅᓯᓕᖅᑐᑐᒃ ᐃᓕᓴᐅᓂᐊᖅᓯᐅᑎᓪᓗᑦ ᐊᒻᒪ ᐊᐅᐅᓚᓂᐅᑎᓪᓗᑦ ᐃᓕᓴᐅᓂᐊᖅᓯᐅᑎᓪᓗᑦ ᐊᒻᒪ ᐃᓕᓴᐅᓂᐊᖅᑎᓄᑦ ᑕᒪᕐᕈᓂᑦ ᑐᓐᖓᔪᖅᑐᑦ ᐊᒻᒪ ᐃᓕᓴᐅᓂᐊᖅᑎᓄᑦ ᑕᒪᕐᕈᓂᑦ ᑐᓐᖓᔪᖅᑐᑦ ᓇᓐᒋᓇᖅᓯᓂ ᐊᒻᒪ ᓇᓐᒋᓇᖅᓯᓂ ᐅᖃᓕᓴᐅᔪᓂᑦ.

ᐃᖃᓗᐃᔨᑭᓵᒋᐅᔾᔪᓂᖏᓐᓂ ᐃᓵᓇᑐᓂᒃ:

ᖃᐅᐊᓕᔪᑎᖅᑕᐅᔾᔨᓴᑦ ᐃᖃᓗᐃᔨᒥᑦ ᓄᖃᖅᓭᒪᓂᖅ ᐃᓵᓇᑐᖅᐅᓂᔭᑦ ᐅᔨᓂᖏᓐ ᐃᖃᓗᐃᔨᖅᑎᑎᒋᐅᔾᔨᖅᑕᑎᓵᓂ **2024-2025**–ᒥ. ᐊᑐᓂ ᐅᔨᓇᓂ ᒪᓵᓇᓕᕆᐊᕐᒥ ᐃᖃᓗᐃᔨᑭᓵᒋᐅᔾᔨᖅᑐᓂ ᐃᓵᓇᑐᖅᐅᓂᔭᑦ ᐃᖃᓗᐃᔨᖅᑎᐅᔨᓂ ᐊᒥᒪ ᐱᖅᓵᓇᓱᖏᓵᓂ ᐊᖏᓭᐅᒥ ᐊᐢᑐᐃᓂᖅᖅᓭᓕᖅᑦ ᐅᕐᓂᖅᑎᖅᖅᑎᓪᓗᑎᑦ, ᐊᒥᒪ ᐃᑲᓪᓕᔪᐊᖅᓴᑦ ᑐᖏᓪᓗᓂᑦᑕᖏᓵᓂ, ᐊᐢᑐᐃᓂᖅᔪᑦ ᐱᓕᓇᖅᖏᓵᓂ, ᐊᒥᒪ ᐃᑲᔪᖅᓭᐃᓂᖏᓵᓂ. ᐱᖓᔪᖅᑭᓐ ᐱᐅᓂᖅᕿᖓᔪᒥ ᐃᓕᓴᖅᓭᐃᓂᑦ ᑭᒍᓐᓇᖅᑐᒥ ᐃᓕᓴᖅᓭᐃᓂᑦ ᐃᓕᓴᖅᓭᐃᓂᑦ ᐃᓕᓴᖅᓭᐃᓂᑦ.

ᐃᐊᑦ ᐋᑾ – ᐃᓵᓇᔭᑦ ᐃᓕᓴᐃᔨ, ᐃᖃᓗᐃᑦ

- ᐃᐊᑦ ᐱᑎᐊᓕᐅᖅᑐᖅ ᐃᖃᓗᐃᔨᓚᓱᒥᓂᑦ ᖃᖏᑕᖅᓭᒪᓕᕐᖃᑐᖅ ᐊᔪᕐᒪᔭᑦ 38–ᔭᑦ ᐃᓵᓇᔭᑦ ᐃᓕᓴᐃᔨᐅᐅᓱᓂᑦ ᓴᓂᕐᖃᑦ ᐊᒥᒪ ᖃᓴᓭᔪᔾᔪᖅᓂ ᐊᓭᖏᑐᓂ ᐃᖃᓗᐃᔨᖅᖓᔾᔪᓂᑦ ᐊᒥᒪ ᓯᓵᓗᑦ (ᐃᓕᖃᖅᖅᑐᒥ ᒥᓂᑕᐅᓱᓂᑦ ᖁᓕᕆᔨᖃᖅᖅᓭᓂᑦ ᓴᓕᑐᓂᑦ), ᐅᑎᖅᓭᒪᓕᐅᖅᑦᖃᑦ ᐃᓵᓇᔭᑦ ᐃᓕᓴᐃᔨᐅᓂᑦᑭᑦ ᐃᖃᓗᓐᓂᑦ ᑕᐃᒪᓐᓂᑦ ᑎᓭᐱᓇ 2018–ᒥ. ᐱᔪᓵᓇᔭᖓᓂᑦ ᐃᓕᐅᑎᑕᑎᓂᔭᒥ ᓄᓇᕐᓂᑦ ᐱᓕᓇᖅᑎᑕᕆᐅᔾᔨᓂᑦ ᐃᓵᓇᔭᑦ ᐃᓕᓴᓂᐊᒃᓴᓂᑦ ᐱᓕᓇᐊᖓᔪᓂᑦ ᐱᑎᑕᑎᓂᒪᓕᕐᖃᑦ ᐃᓕᓴᐃᔨᐅᐅᓱᓂᑦ ᐃᖃᓗᓐᓂᑦ ᐃᓕᓴᐃᔨᐅᓂᔭᖓᓂᑦ ᐃᖃᓗᓐᓂᑦ. ᐱᓕᐊᖅᑐᒃ ᑕᐅᔭᓕᑕᐊᖅᖄᐃᓵᓇᖅᑐᑦ ᓄᓕᓇᐃᖅᓭᓂᒥ ᔪᓕᑐᑐᖅᓴᓕᖅᑦ ᐊᑐᐃᓵᓇᐅᓂᔭᖓᓂᑦ ᐊᒥᒪ ᑭᐅᔪᖏᓂᔭᖓᓂᑦ ᑕᒪᑲᑭᓂ ᐃᓵᓇᔭᑦ ᐃᓕᓴᑎᓕᐅᔾᔨᓂᑦ, ᐃᔪᓚᑕᓴᒍ ᐃᓕᓴᐃᔨᐅᓂᔭᖓᓂᑦ ᐃᓵᓇᔭᑦ ᐃᓕᓴᐃᔨᐅᓂᔭᖓᓂᑦ ᐃᓕᓴᐃᔨᐅᓂᔭᖓᓂᑦ. ᐃᓕᓴᐃᔨᐅᓂᔭᖓᓂᑦ

ᐃᖃᓗᐃᔨᑭᓐᓂᒋᐅᔾᔨᖏᓪᓗᒍ ᐃᓐᓇᑐᖓᓪᓗᒍ:

ᐅᐊᐃᑦ ᓄᐊᓱᓴᓐ – ᐃᓐᓇᖅᓄᑦ ᐃᓕᓴᐃᔨ ᐃᖃᓄᑐᖅᑎᐊᖅ

- ᐅᐊᐃᑦ ᐃᓐᓇᖅᓄᑦ ᐃᓕᓴᐃᔨᐅᓪᓚᕆᖅ ᓱᓕᑦᑐᖃᖅᖏᓐᓇᖅᑎ ᖃᖏᖅᓪᓚᓱᔪᓂ ᐊᖏᖁᔭᒃᓄᑦ 25-ᓄᑦ (ᖃᓪᓚᒥᐅᔪᒥ ᑐᓂᓱᓂᐅᔪᒥ ᐃᖃᓗᐃᔨᖅᑎᑎ ᓄᑕᖅᓯᒪᔪᑦ ᐃᓂᐅᔪᒪᑦ ᓴᓂᐊᓐᓂᖅᓂᒃ ᐊᖏᖁᔭᒃᓄᑦ ᑎᓴᒪᓄᑦ) ᓄᓇᓕᐅᔪᓂ ᑕᓗᖏᔪᐊᖅ, ᐅᖅᓯᖅᑐᖅ, ᔫᑦᒍᔪᒃ, ᐊᒻᒪ ᐃᒡᓗᓕᖏᔪᒥ. ᐊᖏᖁᔭᒃᓄᑦ 25-ᓄᑦ ᐱᓕᓐᓇᐊᖅᓯᒪᔪᑦ ᒪᑐᐃᓐᓇᖅᓯᓂᖅᓯᒪᓂ ᓱᓂᑦ ᐃᓕᓴᕐᑎᐅᔪᓄᑦ, ᐅᑦᐱᓕᕆᓂᖅᓯᒪᓂ ᐱᔪᓐᓇᓂᖅᓂᓐ, ᐊᒻᒪ ᐃᑲᔪᖅᓴᓂᑦ ᓇᓕᔪᓂᒥᑎ ᐃᒪᒥᓂᑦ ᐅᑦᐱᓕᕆᓂᖅᓯᒪᓂ ᐱᔪᓐᓇᓂᖅᓂᓐ, ᐱᓪᓗᐊᑎᖅᓯᒪᓂ, ᐊᒻᒪ ᐱᓕᕆᔨᒃᑯᓂᑦ ᐃᓕᓴᕐᑎᐅᔪᓄᑦ, ᐃᑲᔪᖅᓴᐃᓂᒪᓂ ᐃᓕᓴᐅᔪᖅᑎᐅᔪᓄᑦ, ᐊᒻᒪ ᐱᓕᕆᖅᓯᒪᓂ ᐃᓕᓴᐅᔪᖅᓴᖅᑎᓕᕆᔨᓴᒥᑦ ᖃᑕᐃᓴᒪᓂᖅᓯᒪᓂ ᐊᒥᓱᓕᓚᐊᔭᓐᓄᑦ ᐃᓕᓴᑎᐅᔪᓄᑦ ᐊᒻᒪ ᐃᖃᓗᐃᔨᖅᑎᑎᕐᒪᑐᓂᑦ ᐅᒥᐃᓕᓴᐅᔪᓄᑦ ᐊᒥᓱᓕᓚᐊᔭᓐᓄᑦ ᐃᓕᓴᑎᐅᔪᓄᑦ ᐊᒻᒪ ᐃᖃᓗᐃᔨᖅᑎᑎᕐᒪᑐᓂᑦ ᑕᒪᐃᓕᓴᐅᔪᓄᑦ.

ᑎᐊᕈᓐ ᓴᓐᕈᓴ – ᐃᓐᓇᖅᓄᑦ ᐃᓕᓴᐃᔨ ᐃᓪᓚᓕᓐ

- 1990-ᖁᓕᓐᓂ ᑎᐊᕈᓐ ᓄᓇᖃᓕᐅᖅᓴᖅ ᐊᒻᒪ ᐃᓕᓐᓂᐊᖅᑎᓕᑎᓪᓚᔭᓂ ᐸᖕᓂᖅᑐᑎ ᐊᒻᒪ ᖃᓪᓚᔭᓐᓂ ᓄᓇᖃᓕᐅᖅᓴᖅᑎᓕᕆᓂ ᓄᑲᓕᔪᓂᖅᓯᒪᓂ ᐃᓐᓇᖅᓄᑦᑐᖅᑐᑦ, ᐊᖏᔪᖅᓴᓕᔪᐅᖅᓴᖅ ᐅᑭᐅᖅᑕᖅᑐᒍᒧᑦ. ᖃᖏᖅᓯᒪᓕᔪᓂ ᐊᔪᖁᔭᒃᓄᑦ ᑕᓪᓕᒪᓄᑦ, ᑎᓇᑎᑎᓂᖅᑕᒥ ᐃᓐᓇᖅᓄᑦ ᐃᓕᓴᐃᔨᐅᓪᓚᕆᖅ ᐃᓪᓚᓂᖏᓐ ᓄᓇᖃᓕᐅᖅᓴᖅ ᐃᓐᓇᖅᓄᑦᑐᖅᑐ

ᑐᓴᐅᒪᓪᓚᕆᓂᖅ ᓄᑦᖃᖓᖅᑐᓪᓗᐅᔪᓄᑦ

2024-2025-ᒥ, ᓄᓇᕗᒻᒥ ᓯᓚᑦᑐᖅᓴᓇᓕᒃ ᑐᓴᐅᒪᓪᓚᕆᓂᖅ ᓄᑦᖃᖓᖅᑐᓪᓗᐅᔪᓄᑦ ᓇᓗᓇᐃᖅᓯᓚᐅᖅᓴᖅ ᓴᖅᑎᑎᓂᕐᓂᐅᔪᓄᑦ ᐊᖏᖅᑕᐅᓂᖅ ᑕᒪᐃᓐᓇᖅ 25-ᖅᓯᔪᓄ ᓄᓇᕗᒻᒥ ᓄᓇᓕᐅᔪᓄᑦ. ᓯᓚᑦᑐᖅᓴᓇᓕᒃ ᐱᓕᕆᖅᓯᓚᐅᖅᓴᖅ ᓴᖅᑭᑎᑦᓂᐅᔪᓄᑦ ᓄᓇᕗᓪᓚᒥ ᖃᐅᔨᓴᖅᓂᓪᓗᒥ ᐊᒻᒪᓚᑦ ᐃᓚᖓᔪᓄᑦ ᐊᐅᓚᑕᐅᔪᓄᑦ ᓴᓇᐹᒥ ᐃᓕᓴᐅᔪᓄᑦ ᐃᓚᖓᔪᓄᑦ ᓄᓇᕗᓪᓚᒥ ᖃᐅᔨᓴᖅᓂᓪᓗᒥ ᑲᓇᑕᒫᑦᓯᐊᕐᓂᖅ (LEO) ᐊᒻᒪᒪ GEO ᖃᖅᑐᑦᓯᖅᑎᑕᐅᓯᒪᓂᐅᔪᓄᑦ ᓄᓇᕗᓂᒃ ᐊᑐᖅᑐᑦᓯᓚᐅᖅᑐᑦ ᐃᓚᖓᔪᓄᑦ ᐊᐅᓚᑕᐅᔪᓄᑦ ᓴᓇᔨᓴᖅᑐᑦ ᓴᓇᓕᒫᒥ ᐃᓚᖓᔪᓄᑦ ᓄᓇᕗᓪᓚᒥ (LEO) ᐊᒻᒪᒪ GEO ᖃᖅᑐᑦᓯᖅᑎᑕᐅᓯᒪᓂᐅᔪᓄᑦ ᓄᓇᕗᓂᒃ ᐊᑐᖅᑐᑦᓯᓚᐅᖅᑐᑦ ᐃᓚᖓᔪᓄᑦ ᐊᐅᓚᑕᐅᔪᓄᑦ ᓴᓇᐹᒥ

ᐃᓕᓐᓂᐊᖅᑎᓄᑦ ᐱᔨᑎᑎᕋᐅᔨᓴᑦ

ᐃᓕᓐᓂᐊᖅᑎᓄᑦ ᐱᔨᑎᑎᕋᐅᔨᓴᑦ ᐊᐃᖅᓯᒪᓂᐅᔪᓂᒃ ᐱᓕᕆᔨᒃ ᐱᓕᒪᓐᓇᐅᔪᓂᒃ ᐊᑐᖅᓯᖏᓐᓄᑦ ᐱᓕᕆᑎᐊᑭᓐᓇᖅᑐᑦ ᐃᓕᓐᓂᐊᖅᑎᒍᑦ ᐊᑐᖅᓯᔪᖅᓯᓂᖅ ᓯᓚᑦᑎᖅᓯᓂᖅ. ᑲᑎᖅᓴᓂᐅᔪᓂᒃ ᓴᖅᑭᑎᑎᓇᓚᐅᖅᓯᒪᔪᓂᒃ ᐃᓕᓐᓂᐊᖅᑎᓄᑦ ᐊᓯᖏᓐᓄᑦ ᐃᓕᓴᖅᑐᓄᑦ ᐊᓯᖏᓐᓄᑦ ᐊᑕᐅᓯᐅᔪᓂᒃ ᑕᔪᐊᕐᓯᒪᔪᓂᒃ ᐃᓕᓐᓂᐊᖅᑎᓄᑦ ᐊᓯᖏᓐᓄᑦ ᐃᓕᓴᖅᑐᓄᑦ ᐊᑐᖅᓯᔪᖅᓯᓂᖅ ᐊᑐᐊᓕᕆᔨᒃᑯᑦ ᐃᓕᓐᓂᐊᖅᑎᓄᑦ ᐊᑐᖅᓯᔪᖅᓯᓂᖅ ᐊᑐᖅᓯᔪᖅᓯᓂᖅ ᐊᑐᖅᓯᔪᖅᓯᓂᖅ

ᑎᑎᖅᑭᓚᓕᑦ ᐊᓯᔾᔨᕐᓗᓂ

ᑕᒪᑐᒪᓂ ᐊᖏᕐᒋᐊᕐᓂ, ᑎᑎᖅᑭᓚᓕᑦ ᑲᑎᒪᓂᖅᐳᓕᐅᖅᓯᒃ ᖃᓄᑕᑐᒥ ᐱᓕᕆᑲᑎᖃᓕᐅᖅᓯᒃ ᐊᓯᔾᔨᕐᓗᓂ ᐃᓕᓴᕐᕕᒃ ᓄᓇᕗᒻᒥ ᐃᓕᓴᕐᕕᒃ ᐃᓕᓴᕐᓂᓕᕆᓂᖅᓯᒪᓂᖅ ᐱᓕᕆᐊᖓᔪᖅ ᐃᑲᔪᓐᓇᖅᑐᑦ ᐃᓕᓴᕐᕕᒃ ᐊᑐᖅᑕᐅᓂᖅ ᐱᓕᕆᐊᖓᔪᖅ ᓇᓗᓇᐃᔨᖅᑕᑦ ᐃᓕᓴᕐᕕᒃ ᐊᑐᖅᑕᐅᓂᖅ ᐱᓕᕆᐊᖓᔪᖅ

ᐃᓕᓴᕆᐊᖅᑎᑦ ᐃᖅᑲᓇᐃᔨᖅᑎᓂᒃ ᑭᐳᑎᑲᑎᖃᕐᓂᕐᒧᑦ ᐱᓕᕆᐊᖓᔪᓂ

ᓄᓇᑦᑐᖏᓐᓄᑦ ᐃᓕᐅᖃᑕᐅᖅᑭᓚᖅᓴᓕᖅᐳᑦ “North2North” ᑕᐅᖅᓱᓂᕐᒧᑦ ᐱᓕᕆᐊᖓᔪᓂ, ᐃᑲᔪᖅᓂᕐᒥ ᐊᐅᓚᑦᑎᐊᖃᓂᖅᓂᕐᒥ ᑕᐅᖅᓱᓂᐅᔪᓂᒃ ᐱᓕᕆᖃᑎᒌᖅᑭᓚᓐᓂᑦ ᐃᓕᓴᐅᔪᖏᓐᓂᑦ ᓄᓇᕗᑦᑐᒃᑲᒪᒋᔭᐅᓂᖅ; ᐃᓕᖃᖅᑐᒥ ᖃᓄᐊᓕᓚᐅᓂᒃ ᑕᐅᖅᓱᓂᐅᔪᓂᒃ ᑲᓇᑕᓂᒃ ᓄᓇᓕᒫᓂᒃ, ᓄᑲᓂᑲᐃᐃᕐᔪ, ᐃᖅᓚᓕᒃ, ᐊᒻᒪ ᓄᑲᓕᓚᒋᓕᒪᓂᖅ. ᐃᓕᓴᐅᔪᖏᓐᓄᓄᓂᑦ ᐱᐅᓂᑎᕐᓂᕐᒧᑦ ᐊᐃᖅᓱᒪᓂᐅᔪᓄᑦ ᐅᓪᓗᖃᓕᓴᐅᒃᑯᑦ ᐅᒥᖅᑐᓂᒃ ᐃᓕᓴᐅᔪᖏᓐᓄᑦ ᐃᓕᖅᑐᓂᒃ.

ᐃᓕᓴᐅᔪᖏᓐᓂᑦ ᑐᔨᒥᐸᐃᖅᑐᓂᒃ

ᐃᓕᓴᐅᔪᖏᓐᓄᓂ ᐱᐅᓂᑎᕐᓂᕐᒧᑦ ᐱᓕᕆᖃᑎᒋᑦ ᑲᒪᒋᔭᖃᓂᕐᓂᕐᒪᔨᑦ ᐃᓕᓴᐅᔪᖏᓐᓄᓄᑦ ᑐᔨᒥᐊᓕᕆᓂᕐᒧᑦ ᓱᓕᑕᓂᖅᑐᓂᒃᑲᒪᒋᔭᐅᓂᖅᓴᓕᖅᐳᑦ ᐊᒥᑦᑕᓐᓂᑦᑐᑐᒃᓴᓕᖅᐳᖅ; ᐊᒻᒪ ᓂᕈᓕᕆᓂᕐᒧᑦ ᐱᐅᓂᓱᓂᕐᒧᑦ, ᐃᓕᒪᔭᖃᓂᖅᑐᒥ ᓂᕆᔭᖅᑐᑐᒃᓴᓕᖅᐳᑦ ᐱᐅᓂᑎᕐᓂᖅᓂ ᐊᒻᒪᓗ ᐃᓕᓴᐅᔪᖏᓐᓄᓂ ᓂᕈᑦᑕᓂᓴᓕᖅᐳᑦ, ᐊᑐᐃᓐᓇᑦᑐᓂᑕᐃᓕᓴᐅᓂᖅ; ᐃᓕᒪᔭᖃᓂᖅᓄᑦ ᐅᓂᒃᑳᖅᑐᓂᒃᓴᓕᖅᐳᑦ ᐃᓕᓴᐅᔪᖏᓐᓄᑦ ᐃᓕᖅᑐᓂᒃ.

ᐃᓕᓴᐅᔪᖏᓐᓂᑐ ᐃᓅᓱᓂᒪᑦ ᑲᒪᐅᑦ

ᓄᓇᑦᑐᖏᓐᓄᓂᒃ ᓴᖅᑭᑎᑎᓂᓕᒫᑦ ᐃᓕᓴᐅᔪᖏᓐᓂᑐ ᐃᓅᓱᓂᒪᑦ ᑲᒪᐅᓂᑦ ᐃᓂᐱᓕᕆᓂᑦ ᐃᓂᖏᖅᑐᑐᒃ ᐊᑐᓂ ᐱᓴᓇᓂ ᐊᐃᓐᑐᖅᓴᓕᖅᐳᑦ ᐃᓕᓴᐅᔪᖏᓐᓄᑦ. ᑲᒪᐅᓂᖅᓴᓕᖅᐳᑦ ᐃᓕᓴᐅᔪᖏᓐᓄᓂ ᓇᔭᓇᐃᕐᐅᕐᓂᒪᑦ ᐱᓕᕆᐊᑭᓕᕆᓂᕐᒧᑦ ᐊᒻᒪ ᐃᓄᓕᑎᓂᖅᓂᒃ ᖃᐃᐊᓄᑦᑎᐊᕐᓂᕐᒪᑦ ᐃᓕᓴᐅᔪᖏᓐᓄᑦ ᐊᒻᒪᓗᑕᓂᑕᐅᓂᖅᓴᓕᖅᐳᑦ ᐊᒻᒪ ᖃᓄᐃᓕᓴᐅᑕᐅᓂᖅᓴᓕᖅᐳᑦ. ᓴᖅᑭᑎᑕᐅᓂᖅᓱᓂᒃ ᐅᔨᓴᓂᒃ ᐃᓂᐅᓂᖅᑐᑐᒃ ᐅᓪᓗᖓᓂᑦ ᐱᓇᓂᖅᑐᑎᑎᑲᓂᖅᓴᓕᖅᐳᑦ ᐊᑐᐃᓐᓇᑦᑐᓂᑕᐃᓕᓴᐅᓂᖅ ᐊᒻᒪ ᖃᓄᐃᓕᓴᐅᑕᐅᓂᖅᓴᓕᖅᐳᑦ. ᓴᖅᑭᑎᑕᐅᓂᖅᓱᓂᒃ ᐅᔨᓴᓂᒃ ᐅᓪᓗᖓᓂᑦ ᐱᓇᓂᖅᑐᑎᑎᑲᓂᖅᓴᓕᖅᐳᑦ ᐊᒻᒪ ᖃᓄᐃᓕᓴᐅᑕᐅᓂᖅᓴᓕᖅᐳᑦ ᓂᕆᔭᖅᑐᑐᒃᓴᓕᖅᐳᖅ, ᑲᑎᑕᐅᓂᖅᓴᓕᖅᐳᑦ, ᓄᓇᒥ ᐊᐅᓚᑦᑎᐊᖃᓂᖅᓴᓕᖅᐳᑦ; ᐊᒻᒪᓗᑕᓂᑕᐅᖅᑲᓇᑕᓂᒃ ᐱᓕᕆᐊᖓᔪᓂᒃ ᖃᓄᐃᓕᓴᐅᑕᐅᓂᖅᓴᓕᖅᐳᑦ ᓂᕆᔭᖅᑐᑐᒃᓴᓕᖅᐳᑦ ᐅᓂᒃᑳᖅᑐᓂᒃ, ᓂᕈᑦᑕᓂᒋᔭᓂᒃ ᓂᓚᐃᓪᓕᐊᓂᖅᑎᑎᓂᕐᓂᖅ, ᐊᒻᒪᓗ ᐊᓯᖏᓐᓂᐅᔪᓂᒃ ᐱᓕᕆᐊᖓᔪᓂᒃ ᖃᓄᐃᓕᓴᐅᑕᐅᓂᖅᓴᓕᖅᐳᑦ.









ᐋᓐᓂᐊᖅᑕᐃᓕᓂᖅ, ᖃᓄᐃᖅᑎᐊᕐᓂᖅ ᐊᒻᒪ ᓇᖏᓂᖅᓴᓂᖅ

ᐃᓗᐊᖅᓴᐃᓵᐅᓂᖅ

2025 ᓇᓗᓇᐃᖅᓯᓚᐅᖅᓴᖅ 22-ᖃᓄᓂ ᐊᖏᕐᔪᖃᓄᓂ ᐃᓯᓕᓐᓂᑎᓂᐅᓵᔪᓂ BScN ᐱᓕᓚᐊᖓᔪᒥ ᐱᓕᓚᖃᑎᒋᓇᓂᐅᓵᔪᒥ ᑎᐅᑦᕼᐅᓯ ᓯᓚᑦᑐᖓᓴᒃᑲᔪᐊᖃᖅᓂᓂ. ᑕᐃᒪᖅᓂᓂ 2004-ᒥ, 83-ᓂ ᐃᓯᓕᓐᓂᑎᓂᖃᖅᓴᖅ, 33-ᖃᓗᓕ ᐃᓅᓪᓗᓂᑎᒃ. ᑕᒪᑐᒪᓂ, ᑎᐊᒪᓂ ᐃᓕᓴᓂᐊᖃᑎᑎᓂ ᐃᓯᓕᓐᓂᑐᔪᖃᓕᓴᖅᓴᖅ, ᐱᓴᓇᖅᓯᓪᓗᑎᒃ ᐃᓂᖃᖅᑎᐃᓵᐅᓂᒋᒥ ᓯᐅᓕᓴᖅᑕᓂ ᐋᓐᓂᐊᖏᖅᓇᖅᓂ, ᐊᖏᒪᔪᖅᑲᖅ ᐃᓗᐊᖅᑲᐃᓵᒍᑦ ᑎᑎᕋᖏᖅᓂ, ᐊᒻᒪ ᓄᓇᕐᒥ ᐃᓄᓕᒻᒥᓂ ᐋᓐᓂᐊᖏᖅᑲᓇᑦᓂᖅᓴᖅᓂᕐ. ᓂᐅᕋᓕᐅᕋᒪᔪᓂ <ᓐᓂᖅᑐᒍᑦ ᐃᑦᑐᓕᓂᖅᓴᖅᓂ, ᐊᖏᔪᔪᖅᑲᖅ ᐃᓄᓕᒻᒥᓂ ᐱᓪᓗᓂᖅᓯᒪᓂᖅ ᐊᑐᓂᖅᓯᓂᓪᓗᑦ ᐱᓪᓗᓂᖅᓯᓂᖅ ᐊᑐᓂᖅᓯᐅᑎᖅᓯᒪᓂᖅ ᓄᓇᓕᓂᖅ ᐋᓐᓂᐊᖏᖅᓇᖅᓂ, ᐃᓄᓕᒻᒥᓂ ᐋᓐᓂᐊᖏᖅᓇᖅᓂ ᐱᓪᓗᓂᖅᓯᓂᖅ ᐃᓄᓕᒻᒥᓂ ᐋᓐᓂᐊᖏᖅᓇᖅᓂ.

ᐃᓗᐊᖅᑲᐃᓵᒃᑲᓂᖅ ᐃᓕᓴᓂᐊᖅᑎᑦ ᐱᓕᓚᓪᓗᑎᒃ ᐃᑲᔪᖅᓯᐃᓕᐅᕋᖅᓴᓂ ᓄᓇᕐᓴᓂ ᐊᖏᕐᕼᒍᓕᐅᕋᖅᓴᓂ ᓂᕿᑐᐊᓕᓴᖅᑕᓂᖅᑐᑦ ᓯᓚᑦᑐᖓᓴᒃᑲᔪᖃᖅᓂᖅᑐᑦ ᓄᐱᓯᖅᑕᑦᓂᖅᑐᑦ ᓯᓚᑦᑐᖓᓴᒃᑲᔪᖃᖅᓂᖅ, ᐱᓴᓇᖅᓯᒪᓴᓂ ᐃᓕᓴᓂᐊᖅᑎᑦ ᐱᓕᓚᓪᓗᑎᒃ ᐃᓄᓕᒻᒥᓂ ᓄᑖᖅᑐᓂᖅᑐᑦ ᐅᓂᒃᑳᖅᑕᐃᓕᓴᖅᑕᓂᖅᑐᑦ ᐃᓕᓴᓂᐊᖅᑎᑦ ᐱᓕᓚᓪᓗᑎᒃ ᐃᓄᓕᒻᒥᓂ ᐊᐅᓚ

ᐋᓐᓂᐊᓱᐅᑎᖏᖅᑐᓪᓗᐊᓂᖓᓪᓗᒍ ᑭᒡᓗᓂᐊᕐᑭᐅᒋᔭᒃ ᐱᓕᕆᐊᖓᔪᖅ



ᑲᔪᓂᖅᑕᑎᐊᖏᓪᓚᔪᓂ ᐊᖏᖅᔨᒧᓪᓚᕐᓂᖅ ᐋᓐᓂᐊᓱᐅᑎᖏᖅᑐᓪᓗᐊᓂᖓᓪᓗᒍ. ᑕᓐᓇ ᐊᑕᐅᓱᖏᑦ ᐊᖏᖅᔨᒧᑦ ᐃᓕᓴᕐᓂᐊᕐᓗᑎᑦ ᐃᓕᓴᕐᓂᐊᕐᓂᖅ ᐱᖏᓪᓗᐊᔪᖅ ᐱᓕᕆᔨᒃᑯᑦ ᐃᓕᓴᕐᓂᐊᖏᑎᐅᑐᓂᐊᕐᓂᖓᓪᓗᒍ

ᐃᓄᓕᓴᐅᓂᖏᓪᓗᑦ ᐃᓕᓐᓂᓂᐊᖏᓂᖅ ᐱᓕᓇᐊᖓᔪᖅ

ᐃᓄᓕᓴᐅᓂᖏᓪᓗᑦ ᐃᓕᓐᓂᐊᖏᓂᖅ ᐱᓕᓇᐊᖓᔪᖅ ᓄᓇᕗᒻᒥ ᓯᓚᑦᑐᖅᓴᖅᓯᒪᓕ ᐊᖏᖅᓯᒍᓐᓇ-ᓴᖅᑭᓐᓄᑦ ᐃᓕᓐᓂᐊᖏᓂᓯᓯᐊᖓᔪᓂᒃ ᐊᑐᐃᓐᓇᖅᑐᑎᓂᒃ ᐱᓇᓱᒪᓂᕐᓂᐊᕐᓂᒃ ᐃᓯᓂᖏᓪᓗᑦ ᐃᓯᓚᑦᑎᓂᒃ ᖃᐅᔨᒪᓂᖅᓴᐅᖅᑐᑦ ᐊᑐᐃᓐᓇᖅᑐᑎᓂᒃ ᐊᔪᐠᑎᑉᑭᖅᑐᓂ ᐃᓄᓕᓴᐅᓂᖏᓪᓗᑦ ᐱᓕᓐᓂᐊᖏᓂᓪᓗᑦ – ᓯᓚᐅ ᐃᓕᒋᓄᑦ ᐱᔨᑦᓯᖏᓐᓂᒃ, ᐃᓯᒪᓗᑦ ᐋᓐᓂᖏᓂᖅᓴᖅᑭᑦᑕᓕᓐᓂᒃ, ᐅᐃᓕᓯᒪᓂᐅᔪᓄᑦ, ᒪᓕᒐᓕᓐᓂᓪᓗᑦ, ᐊᒻᒪ ᓄᓇᓕᒻᒥᓂ ᐱᓕᓐᓂᐊᖏᔪᓄᑦ. ᐱᓕᓐᓂᐊᖏᓂᖅ ᐱᔨᑎᑎᕆᔭᖅ ᐊᖅᑯᑕᐅᓂᖏᓐᓄᓂ ᐅᔭᖅᓴᖏᓪᓗᑦ ᐃᓄᓕᓴᐅᓂᖏᓪᓗᑦ ᐱᓕᓐᓂᐊᖏᔪᓄᑦ (BSW), ᐊᑐᐃᓐᓇᐅᑎᑕᐅᔪᓄᑦ ᐱᓕᓐᓂᖅᑎᑐᓐᓂᐅᔪᓄᑦ ᒥᒧᐊᓐᓄᑦᓴᖅᑐᑦ ᓯᓚᑦᑎᓂᖅᓴᓐᓂᖅᓯᒪᓕ. ᐃᓯᓚᑦᑎᓂᖅ ᐃᓕᓐᓂᐊᖏᓂᓯᓯᐊᖓᔪᓄᑦ ᑲᑎᕐᓯᓂᖅᓴᐅᓂᖏᓐᓄᑦ ᐃᓄᓕᓴᐅᓂᖏᓪᓗᑦ ᐱᓕᓐᓂᐊᖏᔪᓄᑦ (BSW), ᐊᑐᐃᓐᓇᐅᑎᑕᐅᔪᓄᑦ ᐱᓕᓐᓂᖅᑎᑐᓐᓂᐅᔪᓄᑦ ᒥᒧᐊᓐᓄᑦᓴᖅᑐᑦ ᒥᒧᐊᓐᓄᑦᓴᖅᑐᑦ ᓯᓚᑦᑎᓂᖅᓴᓐᓂᖅᓯᒪᓕ. ᐃᓯᓚᑦᑎᓂᖅ ᐃᓕᓐᓂᐊᖏᓂᓯᓯᐊᖓᔪᓄᑦ ᑲᑎᕐᓯᓂᖅᓴᐅᓂᖏᓐᓄᑦ ᐃᓄᓕᓴᐅᓂᖏᓪᓗᑦ ᐱᓕᓐᓂᐊᖏᔪ

ᖃᓄᐊᓗ 2025-ᒥ, ᐊᖏᕐᕕᒋᒥ ᒪᑭᖅᓯᓂ ᐃᓕᓴᓂᐊᖅᑎᑦ, ᐃᓕᖅᖃᓗᑎᒃ ᐃᓕᓴᐃᔨᖅᓯᓂ ᐋᓐ ᑭᓚᑭ, ᐱᓕᓐᓕᐅᖅᓯᓂ ᐊᔪᑭᓵᓂᖏᓂᕐᓂᒪᑦ ᑲᑎᒪᓂᒥ SmartICE ᐃᖅᑲᓐᐃᔨᖅᑎᓄᑦ ᐃᓕᒋᕐᐅᓚᓂ ᐃᓄᓕᓐᔨᐅᓂᖏᒪᑦ ᐃᓕᓴᓂᐊᖏᓂᖏᒪᑦ ᐱᓕᒪᑲᓂᖏᒪᑦ 2 ᐃᓕᓴᓂᐊᖏᓂᖅᓄᓄᑦ. ᐃᓕᓴᓂᐊᖅᑎᑦ ᐃᑲᔪᖅᓱᐃᓕᐅᖅᓯᓂ ᓴᖅᑭᑎᑦᑎᓂᒥ ᐅᓪᓗᓂ ᒪᑭᒋᓐᓂᖏᒪᑦ ᑲᑎᒪᓂᖏᓂᒥ ᑲᑎᒪᔨᔪᐊᑎᓴᓂ ᐃᓕᓕᐅᔨᔨᔪᒥ ᑲᑎᒪᓂᐅᔨᔪᓂ ᐱᑭᖅᓴᐃᓂᒥ ᐱᓕᓴᓂᐅᔨᔪᓂ, ᑐᓴᐅᒪᔨᔪᐊᑎᓴᓂ ᐱᓕᓴᓂᐅᔨᔪᓂ, ᐃᖅᑲᓐᐃᔨᖅᑎᒪᓴᓄᓄᑦ ᑕᑯᓂᒪᓕᒃᑐᓂ ᐃᓕᓴᐃᔨᖅᑎᒪᓴᓄᓄᑦ. SmartICE ᑐᓂᓱᒋᐊᕐᓇᖅ ᓱᓕᐅᔨᓂᒥ ᐊᓯᔨᖅᑕᓪᓕᐊᓂᖏᓐᓄᑦ ᓱᖏᐅᔨᔨᓂᒥ ᐱᓕᓴᐃᔨᖅᑎᓂ ᐃᓕᓕᐅᔨᔨᔪᒥ ᓄᓇᖅᑲᖅᓱᓕᔪᓄᑦ ᐊᒪᓪᓗᒥ ᐃᓕᓕᐅᔨᔨᔪᒥ ᓄᓇᖅᑲᖅᓱᓕᔪᓄᑦ ᐅᖃᓕᒫᓄᑦ ᐱᓕᓴᐃᔨᖅᑎᓂ ᐊᔪᐅᓂᐅᔨᔪᓂ, ᐊᖏᓪᓗᒥ ᓄᓇᖅᑲᖅᓱᓕᔪᓄᑦ ᐊᐅᓚᑦᓯᓂᒥ ᓄᓇᖅᑲᖅᓱᓕᔪᓄᑦ ᐊᐅᓚᑦᓯᓂᒥ ᐱᓕᓴᐃᔨᖅᑎᓂ ᐃᓕᓕᐅᔨᔨᔪᒥ ᐃᓕᓴᐃᔨᖅᑎᓂ

ᓂᓪᓕᖅᑎᑦᓯᓚᖅᑐᑦ ᐅᑎᖅᑲᖅᑕᕐᓂᕐᒧᑦ ᐃᓄᓕᓴᐅᓂᕐᒧᑦ

ᓂᓪᓕᖅᑎᑦᓯᓚᖅᑐᑦ ᐅᑎᖅᑲᖅᑕᕐᓂᕐᒧᑦ ᐃᓄᓕᓴᐅᓂᕐᒧᑦ ᐱᓕᓴᐃᖅᓯᒪᓂᖅ ᓄᓇᕗᑦ ᓂᓪᓕᖅᑎᑦᓯᓚᖅᑐᑦ, ᐱᓕᓴᑲᑎᑕᐅᓂᖅᓯᒪᓂᖅ ᒥᑭᓪᓗᒍ ᓂᓪᓕᖅᑎᑦᓯᓚᖅᑐᑦ ᐊᑐᐃᓐᓇᖅᑐᓂ, ᐊᑐᐃᓐᓇᐅᑲᑎᑦᑎᓕᖅᑐᑦ ᐃᓕᓴᐅᓂᕐᒧᑦ ᐅᓪᓗᒥᒃ ᐊᑐᐃᓐᓇᐅᓕᖅᓯᒪᓂᖅ ᐊᖅᑯᓂᕐᒧᑦ ᓄᓇᕗᑦ ᐃᓄᓕᓴᐅᓂᕐᒧᑦ ᐊᓪᓚᖅᑐᑦ ᐊᑐᐃᓐᓇᐅᓕᖅᑐᑦ ᓄᓇᕗᑦ ᐃᓄᓕᓴᐅᓂᕐᒧᑦ ᐊᑐᐃᓐᓇᐅᓕᖅᑐᑦ ᐊᒻᒪ ᐊᓂᖅᑲᓐᓂᕐᓂᒃ ᐃᓄᓕᓴᐅᓂᕐᒧᑦ ᐱᓕᕆᔨᓂᖅᑐᑦ ᐃᓄᓕᓴᐅᓂᕐᒧᑦ. ᐅᓐ ᐱᓕᓴᐃᖅᓯᒪᓂᖅ ᓴᓇᓕᒪᓐᓂᖅ ᑐᓂᓯᓂᕐᒪᓂᓕ ᖃᐅᔨᒪᓂᕐᒧᑦ ᐃᓄᓕᓴᐅᓂᕐᒧᑦ ᐊᑐᐃᓐᓇᐅᓕᖅᑐᑦ ᐊᒻᒪ ᐊᓂᖅᑲᓐᓂᕐᓂᒃ ᐱᓕᕆᔨᓂᖅᑐᑦ ᐊᑐᐃᓐᓇᐅᓕᖅᑐᑦ ᓄᓇᕗᑦ ᐃᓄᓕᓴᐅᓂᕐᒧᑦ ᐱᓕᕆᔨᓂᖅᑐᑦ ᐊᑐᐃᓐᓇᐅᓕᖅᑐᑦ ᐊᒻᒪ ᐊᓂᖅᑲᓐᓂᕐᓂᒃ ᐃᓄᓕᓴᐅᓂᕐᒧ

ᐃᓕᓴᐅᔪᖅᑎᑦ ᐱᓕᕆᔪᖓᓂ ᐃᓕᐅᖅᑕᐅᓕᐅᖅᓴᑦ ᐊᖏᖅᓯᑎᑉ ᐱᓕᕆᓵᓕᑦᑕᖓᓂᖅᑐᑦ ᒪᐃ 21, 2025-ᒥ. ᐊᖏᖅᓯᑎᑉ ᐱᓕᕆᓵᓕᑦᑕᖓᓂᖅᑐᑦ ᖃᐅᔨᐊᓗᑎᑕᐅᔪᖅ ᓇᔭᐃᐃᒪᖅᓯᖅ ᐃᓗᐊᖅᓴᓕᐊᓂᖏᓐᓂ ᓴᓕᑦᑐᖅᓴᓐᓇᔪᓕᐊᖏᑦᑕ ᑎᑎᖅᑲᖅᑕᒡᓗᓂᑦᑐᑦ ᐃᓗᓕᓕᓵᐅᓂᑦᑐᑦ ᐃᓕᓴᐅᔪᖅᑎᓄᑦ ᐃᓗᓕᓕᓂᑦᑐᑦ ᐱᓕᕆᓂᐅᔪᖅ ᐊᑐᖅᑕᐅᔪᓐᓇᓂ ᐊᒻᒪ ᐃᓕᓴᐅᔭᖅ ᐃᑲᐱᒍᓂᐅᔪᖅ ᐃᓕᓴᐅᔪᖅᑎᓄᑦ ᐊᒻᒪ ᐃᖅᑲᐅᖅᑕᐅᑎᓕᖅᑐᓂᑦ ᐊᒻᒪ ᐱᓕᕆᔪᖏᖅᑕᖓᓂ, ᑕᐃᑲᓂᑐᐊᖓᓯᑦᑐᖅ ᐃᓕᓴᐅᔪᖅᓯᓕᕆᓂᖅᑐᑦ ᐱᓕᕆᓂᖓᓄᓂ ᑭᓯᐊᓂᖅ ᓯᓚᐅᑉ ᐃᓗᐊᖅᓴᓕᐊᓂᖏᓐᓂ ᐃᓗᐊᖅᓴᓐᓇᔪᓕᐊᖏᑦᑕ.

ᐱᓕᕆᔪᖓᓄᖅ ᐱᓕᕆᓕᐅᖅᓴᖅ ᐃᓗᓕᑎᒋᐅᔪᖅᑎᓄᑦ ᐅᑲᑐᐃᓕ 18, 2024-ᒥ. ᑕᒪᑐᓕᓂ ᐃᓗᓕᑎᒋᔨᓂ ᐱᓕᐅᖅᓴᑦ ᐅᑎᖅᑲᖅᑕᒡᓗᓂᑦᑐᑦ ᐃᓗᓕᓕᓵᐅᓂᑦᑐᑦ ᐃᓕᑲᓕᐅᓂᖏᓐᓂ, ᓴᓕᓴᐃᖅᑐᓂᑦ ᒪᑭᖓᓂᐅᔪᖅᑎᓂ ᐃᓗᓕᑎᒋᔨᓂ. ᐃᓕᓴᐅᔪᖅᓴᖅ ᐃᓗᓕᓕᓵᐅᓂᑦᑐᑦ ᐱᓕᕆᓂᐅᔪᖅᑎᓄᑦ ᒥᒃᓵᓕᓕᒫᓂ ᐱᓕᕆᔪᖓᓄᓂᑦᑐᑦ, ᐃᓕᓴᐅᔪᖅᓯᓕᕆᓂᖅᑐᑦ ᐱᓕᕆᓂᐅᔪᖅᑎᓄᑦ, ᐃᓕᓴᐅᔪᖅᑎᓂᕐᓂᓗᓐᓂᑦ.



ᐃᓕᓴᐃᖅᑎᑦ ᐃᓄᓕᓴᐅᔪᓐᓇᑦ ᐃᓕᓴᐅᔪᖅᑐᑦ ᐃᖃᓗᐃᑦᑐᑎᒃᓴᑦ ᐃᓕᐅᖃᑎᒌᐅᕐᖓᓂᑦ ᓄᓇᕗᓂ ᐱᒋᐊᕐᑕᐅᔪᓂ,
ᐃᓕᖃᖅᑐᒥ ᐃᓕᐅᖃᑎᒌᓪᓗᒍᑦ <ᐃᓚᖏᓐᓇᖅᑎ ᐊᑭᑐᑐᕆᐊᒃᓴᐅᔪᓂᑦ ᐃᑲᔪᖅᓯᐃᓂᑦ ᓄᓇᕗᓂ <ᐃᓚᖏᓐᓇᖅᑐᓂ.
ᓯᓚᑦᑐᖅᓴᓕᒫᑦᑎᑦ ᑎᑎᖅᑲᖅᑕᕐᓂᓪᓕᑦ ᐃᓄᓕᓴᐅᔪᖅᑐᑦ ᐃᓕᓴᐅᔪᖅᑎᑦ ᐃᓕᐅᖃᑎᒌᐅᔪᖅᑐᑦ ᐱᓇᐅᔭᓂ ᐱᑭᖅᓴᐃᓂᒃᓂ
ᖃᓄᐃᓕᐅᕈᑕᐅᔪᓂ ᐃᓕᐅᓂᓪᓕᑦ ᓯᓚᑦᑐᖅᓴᓕᒫᑦᑎᑦ ᐃᓯᓚᑎᑎᓂᐅᔪᓐᓇᖅ ᒥᓪᓗᐊᓂᐅᔪᖅ ᐅᑎᖅᑕᐃᓗᖓ 2025-ᒥ,
ᐊᖅᑭᒃᓯᐃᓕᓴᐅᑎᒃ ᐊᑦᓴᖅᒥ ᐊᒻᒪ ᐃᒪᓕᐅᔪᓂ ᓂᐅᔪᓐᓇᕐᓂᖅᑎᑦ, ᑕᖅᓱᓂᓪᓕᑦ ᐅᓐᓄᖏᓐᓂ, <ᓂᓗᑦ ᓂᐅᔪᐊᖅᑕᐅᔪᓂᑦ, ᐊᒻᒪ
ᐊᑭᑕᖅᓯᖅᑕᐅᓇᑎᒃ ᐃᒪᓕᐅᔪᓐᓇᒃ ᓄᓇᕗᓂ ᖃᓄᐃᓕᐅᕈᑎᓂᐅᔪᓂᑦ ᓯᐢᔭ ᐱᙳᐊᖅᓂᐅᔪᓂᓐᓂ, ᐃᒪᓕᐅᓯᐃᓕᓴᐅᑎᒃ ᓂᖅᓱᓯᓂᐅ
ᐅᐊᕼᐃᓂᖅᑎ ᐊᒻᒪ ᑲᒪᒋᔭᖅᖃᓐᓇᒃ ᐸᐱᐅᐅᒥ. ᐃᓄᓕᓴᐅᔪᓂᑦ ᐱᓕᓱᓂᐅᔪᓂᑦ ᐃᓕᓴᐅᔪᖅᑎᐅᔪᓂᑦ ᐊᒻᒪ ᑭᑐᖅᙳᓐᓂᑦ
ᐃᓕᐅᖃᑎᒌᐅᔪᖅᑐᑦ ᐱᙳᖅᓯᐅᑎᓂᒃ ᐊᓯᖏᑐᓂᒃᑐᓂ ᕿᙳᑭᑦᑐᓂ ᓯᓚᑦᑐᖅᓴᓕᒫᑦᑎᑦ ᐃᖅᑲᓇᐃᔨᖅᑎᓂ, ᕿᓚᒪᓂᕐᓂᓪᓕᑦ
ᐃᓄᓕᓴᐅᔪᖅᑐᑦ ᐱᙳᖅᓯᐅᑎᓂᒃ ᐊᒻᒪ ᑲᒪᒋᔭᖅᖃᓐᓇᒃ ᐸᐱᐅᐅᒥ. ᐃᓄᓕᓴᐅᔪᓂᑦ ᐱᓕᓱᓂᐅᔪᓂᑦ ᐃᓕᓴᐅᔪᖅᑎᑦ ᐱᓇᐅᔭᓂ
ᓯᓚᑦᑐᖅᓴᓕᒫᑦᑎᑦ ᐃᓯᓚᑎᑎᓂᐅᔪᓐᓇᖅᑎᑦ ᐱᙳᖅᓯᐅᑎᓂᒃ ᐸᐱᐅᐅᒥ. ᐃᓄᓕᓴᐅᔪᓂᑦ ᐱᓕᓱᓂᐅᔪᓂᑦ ᐃᓕᓴᐅᔪᖅᑎᑦ
ᐱᙳᖅᓯᐅᑎᓂᒃ ᐃᓯᓚᑎᑎᓂᐅᔪᓐᓇᖅᑎᑦ ᐱᙳᖅᓯᐅᑎᓂᒃ ᐸᐱᐅᐅᒥ. ᐃᓄᓕᓴᐅᔪᓂᑦ ᐱᓕᓱᓂᐅᔪᓂᑦ ᐃᓕᓴᐅᔪᖅᑎᑦ ᐱᓇᐅᔭᓂ
ᐱᙳᖅᓯᐅᑎᓂᒃ ᐃᓯᓚᑎᑎᓂᐅᔪᓐᓇᖅᑎᑦ ᐱᙳᖅᓯᐅᑎᓂᒃ ᐸᐱᐅᐅᒥ. ᐃᓄᓕᓴᐅᔪᓂᑦ ᐱᓕᓱᓂᐅᔪᓂᑦ ᐃᓕᓴᐅᔪᖅᑎᑦ

ᐃᓕᓴᓂᓄ ᐃᓛᔾᓇᖅᑎᐅᓂᖏᓪᓗᑦ ᐱᓕᕆᔨᖅ

ᒪᓂᓇ ᐃᓕᓴᓂᓄ ᐃᓛᔾᓇᖅᑎᐅᓂᖏᓪᓗᑦ ᐱᓕᕆᔨᖅ ᐱᓕᒪᔨᖅᐃᓕᒃᓴᖅ ᓯᐅᔪᓕᖅᓴᖓᔪᓕᐊᑎᓄᑦ ᑕᑯᔾᔨᖅᑐᖅᓴᖅᑐᓄᑦ ᐃᖅᑲᓇᐃᔾᔨᖅᑎᓂᓄᑦ ᐃᓐᓇᕐᓂᐅᑎᖏᓪᓗᑦ, ᑐᓴᓯᖅᑕᐅᔪᒍᑎᓄᑦ ᐃᖅᑲᓇᐃᔾᔨᖅᓴᐃᐅᔾᔪᖅ. ᒪᓂᓇ ᐱᓕᒪᔨᖅᓴᐅᓂᖅ ᐱᓕᕆᖅᑎᑦᔪᑕᐅᔾᔨᖅ ᒪᓂᓇ ᐃᓐᓇᕐᓂᐅᑎᖏᓪᓗᑦ ᐃᓐᓇᕐᓂᐅᑎᓂᒃᑯᑦ.

ᓯᓚᑦᑐᖅᓴᖅᓴᐃᓐᓇᖅ ᐊᑐᐃᓐᓇᐅᑎᑎᖅᓯᐅᖅᓯᓐᓂᒪᔭᐃᖅᑎᑦᓴᔪᒍ ᒪᓂᓇ ᐃᓐᓇᕐᓂᐅᑎᖏᓪᓗᑦ ᐃᓐᓇᕐᓂᐅᑎᓂᒃᑯᑦ, ᑲᑎᖅᑎᖅᑐᖅᓯᒪᔾᔪᖅ ᐃᓐᓇᕐᓂᐅᑎᓂᒃᑯᑦ. ᑕᒪᐃᔨᐊ ᐅᖅᖅᑎᑦᓯᓐᓂᑦ ᐃᓕᒪᓐᓇᐅᓇᓐᓂᖅᓴᑦ ᓄᓇᕗᒻᒥᓪᓚᑦ ᐊᑐᖅᑐᖅᑕᐅᔪᒍᑎᓄᑦ ᐃᓐᓇᕐᓂᐅᑎᓂᒃᑯᑦ ᐃᓐᓇᕐᓂᐅᑎᖏᓪᓗᑦ ᐱᓕᕆᔨᒃᑯᓗᒃ ᐃᓐᓇᕐᓂᐅᑎᓂᒃᑯᑦ. ᑕᒪᐃᔨᐊ ᐅᖅᖅᑎᑦᓯᓐᓂᑦ ᐃᓐᓇᕐᓂᐅᑎᓂᒃᑯᑦ ᐱᓕᕆᔨᖅᑎᑦᓴᔪᒍ ᐃᓐᓇᕐᓂᐅᑎᖏᓪᓗᑦ ᐃᓐᓇᕐᓂᐅᑎᓂᒃᑯᑦ ᐃᓐᓇᕐᓂᐅᑎᖏᓪᓗᑦ ᐱᓕᕆᔨᖅᑎᑦᓴᔪᒍ

ᓀᓐᒥᓂᖅ ᐃᑲᔨᖅᓯᖅᑕᐅᓂᖅ ᐃᖅᑲᓀᐃᓴᖅ

ᓄᓀᐅᒻᒥ ᓯᓪᓕᑐᖅᓴᖅᓵᕐ, ᐱᓕᓚᖅᑎᑦᓂᐅᕆᔨᒃ ᐋᓐᓂᐊᖅᓴᓀᓐᓕᓕᑐᑐᑎᓚᔨᖅᑯᓂᓂ, ᑐᓂᓯᑎᐊᕿᓀᓚᐅᕆᖅᓴᓐᒍᑦ ᓀᓐᒥᓂᖅ ᐃᑲᔨᖅᓯᖅᑕᐅᓂᖅ ᐃᖅᑲᓀᐃᓴᖅᑎ (PSW) ᐃᓕᓴᓂᐊᓵᓂᐅᔨᓂ ᒧᓴᓂᐊᕐᓂᐅᕆᔨᓂ ᐊᓐᓴᖅᑐᑦ ᐊᒻᒪ ᓄᓀᓕᓐᓂ ᐱᓕᓚᔨᐅᕆᔨᓂ. ᑲᑎᒪᓕᕐᓂ, 65-ᓂ ᐃᓕᓴᓂᐊᖅᑎᓂᑦ ᐱᓕᓚᓯᒪᕐᑎᐊᖅᓴᑦ ᐊᒻᒪ ᖃᓐᓂᓯᓚᓕᑎᑦ ᓀᓐᒥᓂᖅ ᐃᑲᔨᖅᓯᐃᔨᐅᕆᔨᓂ ᐃᓕᓴᓂᐊᓵᓂᐅᔨᓂ. ᐅᑯᐊ ᐃᓕᓴᓂᐊᓵᓂᐅᔨᓂ ᑐᓂᓴᐅᓯᒪᓕᑦ ᐱᖓᓱᓯᓂᑦ ᐊᕐᓇᖅᑐᓂᓯᓚᓂᐅᔨᓂ 19-ᓂ ᓄᓀᓕᐅᔨᓂ.

ᐃᓕᓴᓂᐊᖅᑎᑦ ᐃᓕᐅᖅᑕᐅᔨᓂ ᖃᓄᐊᐅᖅᑎᒍᑦ ᐃᓕᓴᓂᐊᓵᓂᐅᔨᓂ ᐃᖅᑲᓀᐃᓴᖅᑎᐅᓪᓚᑎᒃ ᐋᓐᓂᐊᖅᑎᓀᓐᓕᓕᑐᑐᑎᓚᔨᖅᑯᓂᓂ ᐅᕐᓂᖓᒐᓚᐅᖅᓴᓐᓂ ᐅᑯᓂᓂᖓᓐ ᓄᓀᓕᐅᔨᓂ.

ᖃᑭᖅᑕᓂ: ᐃᒃᐱᐊᕐᓴᒃ, ᑲᖏᖅᑐᑎᒧᐱᒃ, ᐊᐅᓯᐃᓕᑦᑐᖅ, ᑭᖓᒐᓕᑦ, ᐃᒡᓗᓚᒃ, ᐸᓂᓂᑐᖅᑐᑦ, ᖃᐅᓯᐃᓕᑦᑐᖅ, ᒥᑎᒪᒋᑦᓚᒃ, ᐊᒻᒪᓗ ᓴᓂᑭᓗᐊᖅ.
ᑭᓐᓂᓚᖅ: ᐊᖏᕕᐊᑦ, ᖃᒪᓂᑐᑎᓗᐊᖅ, ᐃᒡᓗᓚᑎᓴᒃ, ᓴᓚᓚᖅ, ᑲᖏᖅᓯᓂᖅ, ᓇᐅᔭᑦ, ᐊᒻᒪᓗ ᑎᑭᖏᓴᐋᖅ.
ᑭᑎᖏᐅᑦ: ᐃᖃᓗᒃᑐᑦᑎᐊᖅ, ᐅᖅᓯᖅᑐᑲᖅ, ᐊᒻᒪ ᑕᓗᖏᐋᖅ.
ᐃᓕᓴᓂᐊᑭᑎᓕᐅᖅᑕᐅᓯᒪᓴᑦ ᓄᑦᖯᓐᓇᐊᖅᑎᑕᐅᖅᓯᓂᖅᑐᑦ ᐃᓕᓯᒃᓴᓂᓕᖏᑦ ᐃᓄᒃᑎᑐᑦ ᐃᑎᑎᖅᓯᒪᓂᐅᔨᓂ, ᓇᓗᓇᐃᖅᓯᓚᓂ ᐱᓕᓚᖅᑐᓂᓯᓚᓂᐅᔨᓂ ᐃᓕᓴᓂᐊᖅᑎᓄᓂ.

ᐊᓯᐊᒍᖅᑐᒥ ᖃᓄᐃᓴᓂᐅᔨᓴᑦ

ᐊᐅᓪᓕᑎᑎᐅᔨᓴᖅ ᐊᑐᑎᓕᓐᓂᓂᒃ ᐋᓐᓂᐊᓯᐅᑎᐅᓂᕆᑦᒃ ᐱᓕᓚᐊᖓᔨᓴᒥ, ᐃᓵᑕ ᐸᐅᑭᓐ, ᑭᓱᒐᖅᑐᐃᓪᓕᐅᑦᓂᖅ ᓯᓚᓕᑐᑦᓂᖅ 2025-ᒥ ᓄᓀᓵᔨᐊᒥ ᑲᑎᒪᔨᐃᓴᓂᑦ ᐃᑐᐊᖅᑲᐃᔨᓄᑦ ᑲᑎᒪᓂᐅᔨᓴᒥ ᐄᐃᐅᓪᓚᑭ, ᓇᓐᓂᓕᒥ. ᑕᑯᐅᑲᐅᑎᑕᑎᓂᖃᓕᐅᖅᓴᖅ “ᐱᓀᓪᓂᐊᑎᑕᑎᓂᒥ ᐃᓕᖅᑯᓯᒪᑦ ᑭᐅᓂᐅᔨᓴᒥ ᐃᓕᓴᓂᐊᓵᓂᓪᓗᑦ ᐊᖅᑯᑎᑎᓚᓂ ᐱᑭᖅᑲᐃᓂᒥ ᐃᑐᐊᖅᑲᐃᔨᐅᓂᒥ ᓄᓀᓵᔨᐊᒥ.” ᐅᖅᐅᓯᐅᓂᐅᔨᓴᖅ ᑲᑎᒪᓂᐅᔨᓴᒥ “ᐃᑐᐊᖅᑲᐃᓂᓪᓗᑦ ᐊᓯᖏᓐᓂᐅᔨᓴᒥ ᐊᓯᔨᓂᓪᓗᑦ ᓄᓀᓵᔨᐊᒥ.” ᐅᓇ ᓄᓀᓵᔨᐊᒥ ᑲᑎᒪᓂᐅᔨᓴᖅ ᑕᑯᐅᑲᐅᑎᑕᑎᓂᐅᓕᐅᖅᓴᖅ ᑕᑯᐅᑲᐅᑎᑕᐅᓂᐅᔨᓴᐅᓂ ᐃᑐᐊᖅᑲᐃᔨᓄᑦ ᑎᑎᕐᔪᑕᐅᔨᓴᐅᓂ ᐊᒻᒪ ᑲᑐᔨᖅᑎᑦᓂᖅᑐᑦ ᐋᓐᓂᐊᖅᑎᓂᓪᓗᑦ ᐊᐅᓪᓕᑎᑎᐅᔨᓴᒥ. ᑐᓂᓯᒪᐅᓇᓕᐅᖅ ᐱᓇᖅᑎᑦᓂᐅᔨᓴᐅᓂ ᐊᓯᖏᓐᓂᓴᓂ ᐃᓕᓴᓂᐊᓵᓂᐅᔨᓴᒥ. ᑐᓂᓯᒪᐅᓇᓕᐅᖅᓴᖅ ᐱᐃᓐᓇᖅᑎᑦᓂᐅᔨᓴᒥ ᑕᐅᖅᓯᓂᐅᔨᓴᐅᓂ ᓄᓀᓵᔨᐊᒥ ᑲᑎᒪᔨᐃᓴᓂᑦ ᐃᑐᐊᖅᑲᐃᔨᓄᑦ ᐃᓕᓴᓂᐊᓵᓂᐅᔨᓴᒥ ᐃᓕᓴᓂᐊᓵᓂᓪᓗᑦ ᐃᓕᓴᓂᐊᓵᓂᐅᔨᓴᒥ. ᑐᓂᓯᒪᐅᓇᓕᐅᖅᓴᖅ ᐱᐃᓐᓇᖅᑎᑦᓂᐅᔨᓴᒥ

ᖃᓕᓴᐅᔨᓪᓕᓕᐅᔪᓂᖅ ᐃᓕᓴᕆᔨᐅᓂᖅ

ᖃᕋᓴᐅᔨᓪᓚᓕᓕᐅᔪᓂᒍᑦ ᐱᓕᓚᐳᓴᐅᕐᓂᑐᑦ ᕿᐃᓐᓴᐳᑎᖃᓕᐅᖅᓯᒪᓂ ᐱᓐᓴᕆᓂ ᐃᓕᓴᕆᔨᑎᑎᑦ ᐱᓕᓴᕆᓂᑎᐊᖏᓪᓂ ᐊᒻᒪ ᑐᖏᖃᐅᑎᕆᓕᐅᖅᓯᒪᓂ ᐃᖅᑲᓇᐃᓐᓴᐳᓴᓂ ᐊᑐᐃᓪᓚᐅᑎᑕᐅᔪᓄᑦ. ᐅᔨᔪᐊ ᐊᑐᐃᓪᓚᐅᑎᑕᐅᔪᓂ <ᐃᓪᓕᑐᑐᐃᓪᓚᐅᓂᕆᓪᓕ – ᓚᑐᓚᐃᓴᐳᔨᓕᐅᔪᓂᒍᑦ ᐅᓴᐱᕈᓴᓂᐅᔪᓄ, ᐊᒻᒪ ᑐᕈᓴᓚᐃᓴᐳᑎᑐᑐᑐᓂᑐᓂ ᐅᕈᐅᑕᖅᑐᖅ <ᖁᓚᐳᓴᓂᖅᓯᒪᓂ ᓚᖓᑕᐅᓂᖅ ᖃᕋᓴᐅᔨᓕᖅᑎᓂᑦ ᐃᖅᑲᓇᐃᓐᓴᐳᓴᓂ.

ᐅᔨᔪᐊ ᐃᓕᓴᑎᕆᐅᔪᓄ ᐃᓕᓴᔨᐅᖅᓯᒪᓂ ᐱᓕᓚᐊᖓᔪᒪᓂ ᐊᖏᕈᓂᐅᔪᓄ ᓴᕐᓂᐊᓄ ᐊᑐᖁᓂᔨᓴᓕᖏᓪᓂ, ᐊᒻᒪ ᐅᕐᓚᓂᖅ ᐊᒻᒪᓕᖅᓂᑦ ᐱᓕᓚᐊᖏᓚᑐᒍ ᐃᓕᓴᐃᓂᐅᔪᓄ, ᐊᑐᓂ ᐱᓯᓪᓕᐊᑎᓕᐅᓕᕆᔨᓕᐅᔪᓄ ᐱᓕᓴᐃᓂᐅᔪᓄ, ᐊᑐᓂ ᐱᓯᓪᓕᐊᑎᓕᐅᓕᕆᔨᓕᐅᔪᓄ ᐱᔪᓐᓇᖅᑐᑦᑐᓂᑦ ᐱᔪᓐᓇᖅᑐᑦᑐᓂᑦ ᐊᑐᓂ ᐱᓯᓪᓕᐊᑎᓕᐅᓕᕆᔨᓕᐅᔪᓄ

ᐊᐅᓪᓗᑎᓂᕐᒧᑦ ᐃᓕᓴᓂᐊᕐᓂᕐᒥᑦ

2024-2025 ᐃᓕᓴᓂᐊᕐᓂᕐᒧᑦ ᐊᕐᕌᒍᓐᓄᑦ ᓇᓗᓇᐃᖅᓯᒪᔨᖅᓴᖅ ᑐᑭᓯᐅᑉᐳᓪᓚᑦ ᐱᓕᕆᓂᐅᔪᓚᑦ ᐊᐅᓪᓗᑎᓂᕐᒧᑦ ᐃᓕᓴᓂᐊᕐᓂᕐᒥᑦ ᐃᓕᓴᓂᐊᖅᑎᖅᑭᓴᓐᓂ. ᑐᙵᓚᓱᑎᑕᑎᓪᓚᐅᖅᓴᒍᑦ ᒪᕐᕕᐊᓂ ᓄᑦᑕᐃᓂᐊᓂ ᐃᓕᓴᓂᐊᕐᓂᕐᒧᑦ ᐃᓕᓴᓂᐊᕐᓂᕐᒥᑦ ᓇᖏᕐᑐᓂᒃᓴᓂᐊᕐᒥᑦ ᐊᐅᓪᓗᑎᓂᕐᒧᑦ ᐃᓕᓴᓂᐊᕐᓂᕐᒥᑦ ᓇᖏᕐᑐᓂᒃᓴᓂᐊᕐᒥᑦ ᐱᓕᕆᔨᖅᑐᑦ ᐊᐅᓪᓗᑎᓂᕐᒧᑦ ᐃᓕᓴᓂᐊᕐᓂᕐᒥᑦ ᓇᖏᕐᑐᓂᒃᓴᓂᐊᕐᒥᑦ ᓇᖏᕐᑐᓂᒃᓴᓂᐊᕐᒥᑦ ᐃᓕᓴᓂᐊᕐᓂᕐᒥᑦ ᓇᖏᕐᑐᓂᒃᓴᓂᐊ

ᐊᓪᓚᓵᕆᓂᖅᓯᒪᓂᖅ

ᑕᒪᑐᒪᓂ ᐊᖏᕐᒋᐊᕐᒥ, 7-ᖃᐅᓂ ᐃᓕᓴᕆᓂᖅᑎᓂᑦ ᐃᖅᓚᵖᑐᑎᑦᑎᐊᖏᑦ ᐱᓯᓚᐅᖅᓴᑦ ᐃᓯᓚᑦᑎᓂᖏᑦ ᖃᐅᔨᐊᖏᕐᕕᐅᕐᒥ ᐱᓕᕆᓂᖅᓯᓚᖅᑐᑦ ᐊᓪᓚᓵᕆᖏᓐᓂᖅᓯᓂᖏᑦ, ᐃᖅᑲᓇᐃᓕᓴᖅᒋᑦ ᐊᖅᑯᑎᖅᓱᓂ, ᐊᒻᒪ ᓄᓇᓕᖅᓂ ᓯᑲᓕᖅᑎᐅᓂᖏᑦ. ᐊᒥᓯᓄᑦ, ᐅᓇ ᐅᑎᖏᓂᐅᓚᐅᖅᓴᖅ ᐃᓕᓴᕆᓂᐊᓕᕆᓂᖏᑦ ᐊᖏᕐᒋᔪᓕᖅᓱᓂ ᑐᖅᑭᓂᐅᕐᒥ, ᐊᒻᒪ ᐊᖏᕐᒋᔭᑦ ᐃᓚᐃᓪᓗᓂ ᐱᓕᕆᓂᖏᓂ. ᓴᖅᑭᓚᐅᖅᑐᒥ ᐊᖏᓂᖅᓴᐅᓚᐅᖅᓴᖅ ᐊᔪᖅᓯᓚᐅᖅᓴᖅ – ᐊᑐᓂ ᐅᑎᖅᑎᓚᓪᓚᑎᑦ ᐃᓚᖃᓂᐅᕐᒥ, ᐊᒻᒪ ᓄᓇᓕᖅᓂ ᐱᓯᓚᐅᖅᓴᖅ ᐱᓕᕆᓂᖅᓯᓂᖏᑦ. 100%-ᒥ ᐃᓄᖅᓂ ᑭᒪᖅᑐᐃᓂᐅᕐᒥ, ᐱᓕᕆᐊᖏᔪᖅ ᐅᐱᕆᖅᐃᓪᓚᖅᓴᖅ ᐱᔨᔪᑎᖅᓂ; ᐸᖅᓚᐃᓂᖏᑦ ᐃᓕᓴᑎᕐᕕᐅᔪᓂ ᑐᑭᖅᑎᑎᐊᖅᑐᒥ, ᓄᓇᓕᓴᓂ ᐃᖅᑲᓇᐃᓕᓴᖅᑎᑎᓂᖏᑦ ᐱᑭᑐᖅᑭᒃᓯᒪᓕᖅᑐᑦ ᐊᔪᖅᓴᓕᕆᓂᐅᕐᒥ ᐊᒻᒪᓂ ᐅᖅᑲᒃᑯᓂᖅ.

ᐃᓕᓴᕆᐊᑭᑎᓕᐅᖅᑕᐅᓕᕆᓕᖅᑎᑦ ᓴᓇᓴᐃᖅᓯᓚᐅᖅᓴᖅ ᖃᕆᔨᐅᔪᑎᑎᒍᑦ ᑎᑎᕋᑭᓴᖅᓴᓂᖏᑦ ᐅᖃᓕᒫᓴᕐᓴᓂᖏᑦ, ᐊᓕᓯᒪᔪᐊᑦᑕᐅᕐᒥ ᐊᒻᒪ ᐱᑎᐊᑭᑕᐅᕐᒥ ᑭᓇᐅᓴᖅᑎᓂᖏᑦ – ᑕᒪᑲᑦ ᐊᐃᔭᖃᑎᖅᑐᓴᓂᖏᑦ ᑭᐅᐅᔪᓂᖏᑦ ᐅᐅᓂᖏᑦ ᐃᓕᓴᕆᓂᖅᓯᓂᖏᑦ ᓴᓇᓴᐃᖅᓯᓚᐅᖅᓴᖅ ᓄᓇᓕᖅᓂ ᐃᓄᖅᓂ ᑐᓴᕐᓴᓂᖏᑦ. ᐃᓕᓴᕆᓂᖅᓯᓂᖏᑦ ᐱᓕᕆᓂᖅᓯᓂᖏᑦ ᐊᒻᒪ

ᑎᓴᒪᐃᑦ ᐃᓗᓕᑎᓄᓂ ᑲᓗᓂᐊᓂᕐᓄᑦ ᐃᓕᓐᓂᐊᖏᓂᔪᓗᖅᓯᒪᔪᖅ 25/26-ᒪᑦ ᐃᓕᓐᓂᐊᖏᓂᖅᓯᒪᔪᖅ ᐊᖏᖕᒪᖓᓂ ᐃᓚᐅᖅᑕᐅᓕᖅᓴᓇᑎᑦ ᔪᓄᐃᓂᐊᓂ ᐃᓚᓴᒪᐅᓂᐅᐅᔪᖅ <ᐃᓱᒪᖅᑕᖏᓂᖅᓯᒪᔪᖅ ᑭᓕᓚᐅᔪᖅ ᐃᓕᓐᓂᐊᖏᓂᔪᓂ. ᖃᐅᔨᐊᓐᓂᑦᑎᓂ ᓂᐲᖅᔪᓂᑐᖅ ᐊᔪᖓᓐᓂᐅᔪᖅ ᑲᑎᒪᔨᖏᓐᓂᐅᔪᖅ ᐊᓂᒪ ᓄᓇᓕᖓᓂ ᐊᑐᓕᖅᑎᑦᑎᓂᓕᕆᔨᓂ.

ᐱᑕᖃᐃᓐᓇᖅᑐᓂ ᐊᐱᔨᑦᑕᑕᐅᔪᑦ ᔪᓂ ᔪᖓᑎᐅᓐᓇᖅᓯᑦ: ᐊᑐᐃᓐᓇᖃᖏᓂᒥ ᔪᐱᖃᔪ ᖃᕆᐊᐅᓴᐱᑎᒋᔪᑎᑎᒥ, ᑕᐃᒪᓕᐃᖏᓐᓇᖅᑐᑐᓂᒃ ᐃᓕᓴᐃᑎᑕᑎᓂᓂᒪᓂ, ᐊᓂᒪ ᓇᓕᒧᑎᑕᑎᓂᒥ ᐃᓕᓐᓂᐊᖏᑎᐅᐸᑦ ᐱᔭᕆᐊᓕᖏᓖᓂ ᑭᐅᓂᖃᖅᑐᑐᒃᓴᓂ ᐊᐅᓚᔨᓇᓕᔭᒧᑦᑕᓂᑦ. ᑭᔪᐊᓂ ᐅᓪᒪᒪᓐᓄᑦ – ᐃᓄᒃᑎᓐᓂᑦ – ᑎᑦᓕᓂᖃᖅᓱᖅ ᓴᖏᔪᐊᒥ. ᐊᑐᓂ ᐃᓕᓐᓂᑎᐊᒥ, ᑕᑯᐅᒧᑦ ᐅᓂᒃᑲᓕᐊᒥ ᐱᓇᔨᐃᓐᓇᖃᖅᑎᑦ ᐊᒪᒪ ᐱᔭᐊᑎᖅᖃᑐᒥ. ᑕᐅᑐᖏᐊᖅᑕᐅᔨᖅ ᑎᑭᑦᓕᓕᓕᓐᓂᐊᓕᑦ ᐊᔨᓇᖏᖅᑐᖅ: ᐊᑐᐃᓐᓇᖃᖅᓂᖅᓴᐅᔪᒥ, ᓂᕈᐊᒃᓴᖅᖃᖅᓇᓐᓂᑐᓂ, ᐊᓂᒪ ᐅᑉᓂᓂᖅᓴᓂ ᑯᓇᓕᓐᓂᐅ ᐱᓕᓇᑎᑦᓂᓂᐅᔨᑉᓂ ᐅᓂᒃᑲᓕᐊᓂᑦ ᑐᖏᒃᓴᖃᖅᑐᓂ ᐃᓗᐃᑦ ᓴᖏᑎᓂᖏᓐᓂᑦ.



ᐊᓪᓚᕐᓇᐊᓂᖅ 1 – ᐃᓕᓴᐃᑎᑕᑎᓂᓂᒪᓂ <ᐃᓱᒪᖅᑕᖏᓂᖅᓯᒪᔪᖅ

ᐃᓕᓐᓂᐊᖅᑐᑎᓂᖅ, ᐃᓄᐃᑦ ᐊᒻᒪ ᓯᓚᑦᑐᖅᓴᓪᓗᓂᐊᓂ ᐃᓕᓐᓂᐊᕐᓴᖅᓴᑦ

ᓄᓇᕗᒻᒥ ᐃᓕᓴᐃᔨᖅᓴᓄᑦ ᐃᓕᓐᓂᐊᖏᓪᓗᑎᑦ ᐱᓕᕆᐊᖅ

ᓄᓇᕗᒻᒥ ᐃᓕᓴᐃᔨᖅᓴᓄᑦ ᐃᓕᓐᓂᐊᖏᓪᓗᑎᑦ ᐱᓕᕆᐊᖓᔪᖅ ᓯᕗᓪᓕᐅᑦᓯᓕᕆᓂᖏᓪᓗᑎᑦ ᐊᖅᑯᑎᑕᐅᕗᖅ ᓄᓇᕗᒻᒥᐅᕗᓄᑦ ᐃᓯᕿᒪᔪᓄᑦ ᐃᓕᓴᐃᔨᖅᓯᖏᓪᓗᑎᑦ. ᐊᐃᑦᓴᓕᓂ 28, 2025-ᒥ, 87-ᓂ ᐃᓕᓐᓂᐊᖅᑎᓂ ᐃᓕᐅᕐᖃᑕᐅᔪᓂ 14-ᓂ ᓄᓇᓕᐅᔪᓂ, ᐃᓕᖃᖅᑐᒥ 65-ᓂ ᐃᓕᓐᓂᐊᖅᑎᓂᑦ ᐃᓕᓐᓂᐊᖏᓪᓗᑎᑦ ᐃᓕᓴᓴᐅᐅᔪᕐᒥ ᐱᓕᕆᐊᖓᔪᖅ ᐊᒻᒪ 22-ᓂ ᓇᓕᐊᑐᐃᓇᓂ ᑲᑎᒪᔨᖅᑎᑦᑎᓂᖓᓂᑦ ᐃᓕᓐᓂᐊᕐᓴᐅᔪᓂᖓᓂᑦ ᐱᓕᕆᐊᖓᔪᖅ. ᓄᑦᖢᖓᔪᖅ ᑲᑎᖅᑐᓂᐅᔪᓂ ᐃᓕᓐᓂᐊᖅᑎᓂᑦ ᐱᒋᐊᓕᐅᖅᓴᑦ ᑯᓚᑦ ᖁᔭᓕᖅᑐᑦ 2024-2025-ᒥ, ᐃᓕᖅᑎᑕᐅᓂᐅᔪᓂ ᓄᑦᖢᖓᔪᓂᐅᔪᓄᑦ ᐃᖅᓴᔭᑎᑎᐊᖏᑦ ᐊᒻᒪ ᐃᖅᓴᓂ ᓄᖅᑲᖅᑎᑕᐅᓕᐅᖅᓴᑦ ᐱᔨᔪᑎᖅᖢᑦ ᐅᑕᖅᑭᑦᑐᖅᓯᖅᑐᓂ. ᓄᓇᕗᒻᒥ ᐃᓕᓴᐃᔨᖅᓴᓄᑦ ᐃᓕᓐᓂᐊᖏᓪᓗᑎᑦ ᐊᒻᒪ ᐃᖅᓴᓂ ᓄᖅᑲᖅᑎᑕᐅᓕᐅᖅᓴᑦ ᐱᔨᔪᑎᖅᖢᑦ ᐅᑕᖅᑭᑦᑐᖅᓯᖅᑐᓂ ᐃᓕᓐᓂᐊᕐᓴᐅᔪᓂᖓᓂᑦ ᐊᒻᒪ ᐃᖅᓴᓂᒃᑯᑦᑐᖅᓯᖅᑐᓂ. ᓄᓇᕗᒻᒥ ᐃᓕᓴᐃᔨᖅᓴᓄᑦ ᐃᓕᓐᓂᐊᖏᓪᓗᑎᑦ ᐱᓕᕆᐊᖓᔪᖅ ᐹᓕᐅᔨᖅᑎᑕᐅᖅᓯᖅᑐᓂᓂᖅᓴᖅ ᖃᓄᐃᒪᓐᓂᑕᐅᖅᓯᖅᑐᓂᓂᖅᓴᖅ, ᐃᓕᖅᑎᑕᐅᑎᓄᑦ ᑐᙱᓂᐊᕐᓂᖅᓴᖅ ᐊᒻᒪ ᐱᖓᓱᖅᓯᓂᓂ ᐱᓕᕆᐊᖓᔪᖅ ᐹᓕᐅᔨᖅᑎᑕᐅᖅᓯᖅᑐᓂᓂᖅᓴᖅ ᐊᒻᒪ ᐱᖓᓱᖅᓯᓂᓂ ᐱᓕᕆᖃᑎᖅᑕᐅᔨᖅᑎᑕᐅᓂᖓᓂᑦ ᐹᓕᐅᔨᖅᑎᑕᐅᖅᓯᖅᑐᓂᓂᖅᓴᖅ ᐊᓴᐅᓂᖅ ᐊᒻᒪ ᐊᑦᑐᕐᓂᖅᓴᖅ 2021-2026-ᒧᑦ ᑲᓇᑕᒥ ᐃᓕᑦᓂᔭᕐᓗᓂᔨᖅᑯᓂᖓᓂ.

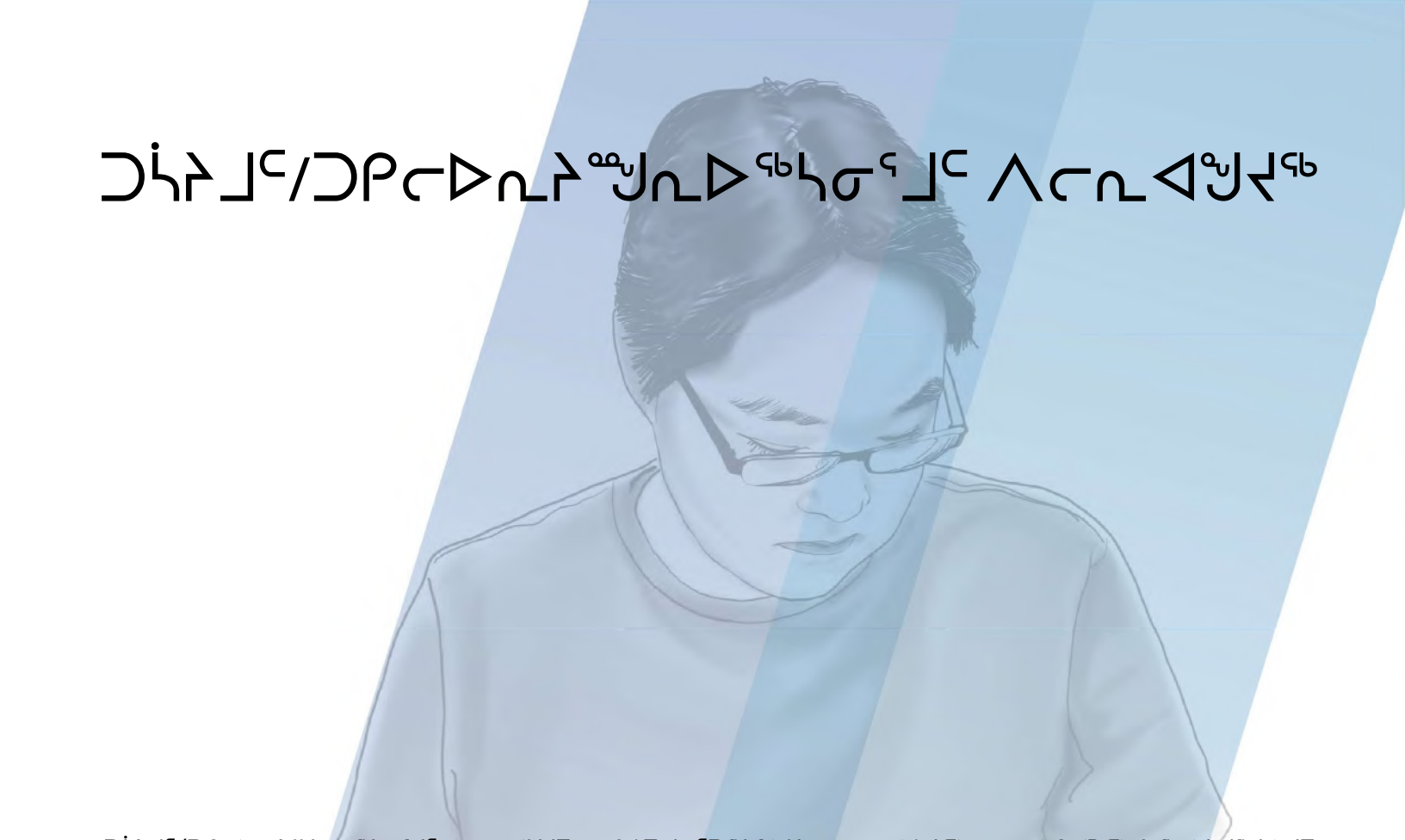
2019-ᒥ, ᓄᓇᕗᒻᒥ ᐃᓕᓴᐃᔨᖅᓴᓄᑦ ᐃᓕᓐᓂᐊᖏᓪᓗᑎᑦ ᐱᓕᕆᐊᖓᔪᖅ ᐊᑐᐃᓐᓇᖅᑐᓂᑎᑐᓄᖅᓴᖅ ᒪᓕᒃᑲᓂᓂ ᓂᕆᔨᓕᕆᐊᖓᔪᖅ ᐊᐅᓚᑲᓂᓂ ᐱᓕᕆᐊᖓᔪᖅ ᐊᒻᒪ ᐊᔨᖏᓐᓂᖅᓴᓄᑦ ᐃᓕᓐᓂᐊᖏᓪᓗᑎᓂᖅ, ᐱᔨᓐᓇᖅᑎᑦᑎᓂᖓᓂᑦ ᐃᓕᓐᓂᐊᖏᓪᓗᑎᑦ ᐃᓕᖅᑎᑕᐅᑎᓄᑦ ᐃᓕᓴᐃᔨᖅᑎᑦᑎᓂᖓᓂᑦ ᐊᒻᒪ ᐊᓯᖏᓐᓂᖅᓴᖅ ᐃᓕᓐᓂᐊᕐᓴᐅᔪᓂᖓᓂᑦ ᐃᓕᓴᐃᔨᖅᑎᑦᑎᓂᖓᓂᑦ ᐊᒻᒪ

ᐃᓕᓐᓂᐊᕆᐅᖅᑳᓴᓕᕆᓂᖅ

ᐃᓕᓐᓂᐊᕆᐅᖅᑳᓴᓕᒃ ᐃᓕᓐᓂᐊᖏᓂᕆᓂᖏᓐᓄᑦ ᐃᓕᓐᓂᐊᐸᑦᑳᖅ ᓄᓇᕗᒻᒥ ᓯᓚᑕᑐᖅᑳᖏᓐᓇᖅ ᐱᔨᓇᖅᓯᐅᑎᑕᐅᓯᖅ ᐃᓕᓐᓂᐊᕐᓂᓂᖅᑐᑐᒃ ᐱᓕᕆᔨᓚᑕᒋᐊᕐᓂᖏᓐᓄᑦ ᐊᔨᖅᑎᓯᐅᑎᓂᒃ ᐃᓕᓐᓂᐊᖅᑕᐅᓯᒪᔪᓇᐅᓕᖅ ᐃᓕᓐᓂᐊᓇᐅᕆᔨᓕᓂᖏᓐᓄᑦ, ᑕᐃᒪᐃᓐᓂᖓᓄᑦ ᐱᐅᓯᐅᐊᖅᑕᐅᓪᓗᓂ ᐸᐃᓇᐦᔭᓐᓄᑦᑐᓂᖅᓴᓕᖅᑐᓂ ᐃᓕᓐᓂᐊᖅᑕᐅᓯᒪᔪᓇᐅᓕᖅᑐᓂ ᐃᓕᓐᓂᐊᓇᐅᕆᔨᓕᓂᖏᓐᓄᑦ ᐃᓕᓐᓂᐊᖅᑕᐅᓯᒪᔪᓇᐅᓕᖅᑐᓂ.

2024-2025-ᒥ ᐃᓕᓐᓂᐊᕆᔨᐃᐅᓪ ᐊᕐᕌᒍᖓᓂ, ᓯᓚᑕᑐᖅᑳᓴᐃᖅ ᐊᑐᐃᓐᓇᖅᑐᑎᑕᐅᖅᓴᖅ ᐊᕐᕌᒍᓄᑦ ᒪᑦᑭᖅᓄᑦ ᐃᓕᓐᓂᐊᕐᓂᐊᕐᓂᖏᓐᓄᑦ ᐃᓕᓐᓂᐊᖅᑕᐅᓯᒪᔪᓇᐅᓕᖅᑐᓂ. ᐅᓇ ᐃᓕᓐᓂᐊᖏᓐᓇᖅ ᐱᓯᒋᐊᕈᑎᒃ ᐃᓕᓐᓂᐊᖅᑕᐅᓂᖅ ᐊᑕᖏᓐᓄᓕᕐᓂᑦ ᖃᐅᔨᒪᓂᕐᒥᐅ ᐊᔨᖅᑎᓕᑕᐅᖅᑕᖅᑐᓗᓂᓪᓗ ᑭᙳᐊᒪᕐᒥᐅ ᐱᓯᓕᕆᔨᐃᖅᑐᑦ ᐃᓕᓐᓂᐊᖅᑕᐅᓯᒪᔪᓇᐅᓕᖅᑐᓂ ᐊᒻᒪ ᐱᑕᖃᓂᖅᑐᑦ ᐃᓕᓐᓂᐊᖅᑕᐅᓯᒪᔪᓇᐅᓕᖅᑐᓂ ᐃᓕᓐᓂᐊᓇᐅᕆᔨᓕᓂᖏᓐᓄ

ᑐᐃᓴᒧᑦ/ᑐᑭᓯᐅᓕᓴᐃᖓᓕᐅᕆᓂᖅᓯᒪᓂᖅ ᐱᓯᓕᐊᖃᕐᖓ



ᑐᐃᓴᒧᑦ/ᑐᑭᓯᐅᓕᓴᐃᖓᓕᐅᕆᓂᖅᓯᒪᓂᖅ ᐱᓯᓕᐊᖃᕐᕕᒃ ᓄᓇᓕᒫᓂᖅ ᐊᑎᐊᑭᑎᐅᖅ ᐃᓕᔪᖅᓴᐃᔪᕕᒃ ᐱᓪᓚᕆᐅᔪᕕᒃ ᐅᖃᐅᓯᓴᒧᑦ ᐱᓴᓕᐊᓯᓂᖅ ᓄᓇᑭᑎᑦᓯᓂᖅ ᐅᖃᐅᓯᓴᒧᑦ. ᓴᖅᑭᑎᑕᐅᓪᓚᑐᓂ 1991-ᒥ, ᐱᓯᓕᐊᖃᕐᖓ ᐊᑯᓂᐅᔪᕕᒃ ᐱᖅᑯᖓᖅᓴᖅ ᐱᓪᓚᕆᐅᔪᕕᒃ ᐊᔪᖓᑦᑕᑐᓂᖅᓴᖅ ᐱᓯᒪᓕᓴᓂᖅ ᐊᔪᖓᑦᑕᑐᓂᖅᓴᖅ ᑐᑭᓯᐅᓕᓴᐃᖓᓕᐅᕆᓂᖅᓯᒪᓂᖅ ᐱᓯᓕᔪᓂ ᐱᓪᓚᕆᐅᔪᕕᒃ ᐊᑐᓂᖅᓴᖅᑐᑦ ᐱᓪᓚᕆᐅᔪᕕᒃ ᐊᑐᓂᖅᓴᖅᑐᑦ ᐊᔪᖓᑦᑕᑐᓂᖅᓴᖅᑐᑦ ᐱᓪᓚᕆᐅᔪᕕᒃ ᐊ

ᐃᓄᖅᓂᒃ ᖃᐅᔨᓴᖅᓯᓂ



ᐃᓄᖅᓂᒃ ᖃᐅᔨᓴᖅᓂᕐᒧᑦ ᐃᓕᓴᓂᐊᒍᓴᖅ ᓄᓇᕗᒻᒥ ᓴᓪᓕᑐᑎᓪᓗᒍ ᐱᓪᓚᑕᐅᓪᓚᓂᓂ ᐃᓚᒋᔭᐅᖏᓪᓕᖅᐳᖅ ᓴᓪᓕᑐᑎᓪᓗᒍᐅᓪ ᐊᖏᖅᓴᓪᓚᓂᓂᒃ ᐃᓕᓴᓂᐊᖅᑐᑎᓂᑐᓂᕐᒧᑦ ᐃᓕᓴᖅᑯᓴᓂᕐᒧᑦ ᐃᓕᓴᓂᐊᖅᑐᑎᓂᐅᕐᒪ ᐃᓄᐃᑦ ᖃᐅᔨᓚᓂᖏᓪᓂ, ᐅᖃᐅᔨᓴᖅᑎᒃ, ᐊᓚᒪ ᐱᖅᑯᓴᑐᖅᓂᓂ. ᓴᖅᑭᑎᑕᐅᓪᓚᓂᓂ 1996-ᒥ, ᐱᓕᓇᐊᖓᔪᖅ ᐱᓕᓇᐅᖅ ᐱᓪᓚᓇᑕᐅᔪᓂ ᐊᑐᖅᓂᖃᐅᑎᒃ ᐊᓚᐃᑕᐃᓕᓚᓂᕐᒧᑦ ᐊᓚᒪ ᖃᐟᖏᓂᖓᓴᓪᓚᓂᓂ ᐃᓄᐃᑦ ᐃᓕᓴᓂᐊᖅᑯᓴᓂᕐᒧᑦ ᐃᓕᓴᓂᐊᖅᑐᑎᓂᐅᕐᒪ ᐃᑲᔪᖅᑕᐃᓕᓚᓂᓂ ᐊᓚᒪ ᐃᓕᓴᓂᐊᖅᑐᑎᓂᐅᕐᒪ ᐃᓄᐃᑦ ᐃᓕᓴᓂᐊᖅᑐᑎᓂᐅᕐᒪ

ᒥᖅᔨᓂᑦ ᓴᖅᑭᑎᑦᑎᓂᖏᑦ ᐊᒻᒪ ᓴᓇᕗᑦᓂ

ᒥᖅᔨᓂᑦ ᓴᖅᑭᑎᑦᑎᓂᖏᑦ ᐊᒻᒪ ᓴᓇᕗᑦᓂᖓᓂ ᐊᓕᓚᐊᖓᔪᓂ ᓄᓇᕗᒻᒥᔪᓂ ᐱᓕᑦᑐᖅᓴᓇᖅᑐᒥ ᐱᓪᓕᓚᕗᑦᓯᓪᓗ ᐊᑐᔅᓯᑐᓂᒃ ᐊᑐᖅᑐᓂᒃ ᐊᔪᓂᒃᑐᓂᕗᔪᓂ ᐱᓕᕆᔨᒪᓂᖏᑦ ᐊᒻᒪ ᐊᓱᓚᑐᔪᓂ ᐊᔪᑎᐅᓂᕗᔪᓂ ᐸᐸᑎᓂᖏᑦ ᐊᒻᒪ ᐃᓕᓴᕐᓂᕗᔪᓂ ᐃᓚᔨᓂᕗᔪᓂ ᐊᓕᓚᐊᖓᔪᓂ ᐊᔪᓂᒃᑐᓂᕗᔪᓂ ᐊᓱᓚᑐᔪᓂ ᐊᑐᖅᑐᓂᒃ ᐃᓄᐃᑦ ᐊᒻᒪ ᐃᓕᓴᕐᓂᕗᔪᓂ ᐊᓕᓚᐊᖓ

ᑕᑯᒥᓴᐅᑎᑦ ᐊᓪᓚ ᓴᓇᖅᓴᓕᓐᓂᖅ

ᑕᑯᒥᓴᐅᑎᑦ ᐊᓪᓚ ᓴᓇᖅᓴᓕᓐᓂᖅ ᐱᓕᓐᓇᐋᔭᖅ ᑯᓐᐅᓪᓚᑦ ᓂᓪᑕᖅᓴᓐᓇᖅᓯᒪᓂ ᐊᑐᐃᓐᓇᖅᑎᑦᑎᐅᕐᒥᐅᑦ ᐊᑐᖅᑕᐅᔭᓪᓚ ᑕᑯᒥᓴᐅᑎᓄᑦ ᐃᓕᓐᓂᐊᕐᓂᑦ ᑲᑎᕐᑐᖅᑐᑦ ᐃᓂᒪᑐᔭᓂᓪᓚ. ᐱᓕᓐᓇᐋᔭᖅ ᓴᓇᓂᒪᓐᓂᖅ ᓴᖅᑭᑎᑦᑎᓂᖅ ᐃᓕᓐᓂᐊᖅᑎᓂᑦ ᐊᐅᔪᓐᖅᑭᑐᑐᓂᓄᑐᓂ ᓂᓇᖅᑯᑦᑕᐅᓂ, ᐱᓕᓐᓄᔪᓂᓐᓂ ᐊᓚᒪ ᓴᓇᐅᑎᓕᓐᓇᐅᔭᓪᓚᑦ ᐃᓂᓇᖅᑭᐅᓂᐅᔭᔪᓂ, ᐃᓐᓇᑎᑐᓂᓐᓂᖅ ᐊᓚᒪ ᓴᓇᓂᖅᓯᒪᓂ, ᑎᑎᕋᐅᓴᖅᓂᓪᓚᑦ ᐊᑐᖅᑕᐅᓂᓂᔪᓂ, ᐊᓚᒪ ᓴᖅᒥᓂᖅᓂᓪᓚᑦ ᑐᓴᒪᔪᓐᓇᑎᓕᓐᓂᖅᓯᒪᓂ ᑕᑯᒥᓴᐅᑎᓂ ᓴᓇᓂᒥ, ᑎᑎᕋᐅᓴᖅᓂᓪᓚᑦ ᐊᑐᖅᑕᐅᓂᓂᔪᓂ, ᐊᓚᒪ ᓴᖅᒥᓂᖅᓂᓪᓚᑦ ᐊᑐᖅᑕᐅᓂᓂᔪᓂ ᐊᑐᐃᓐᓇᖅᑎᑦᑎᓂᖅᓯᒪᓂ ᐊᓚᒪ ᓴᓇᓂᖅᓯᒪᓂ, ᑎᑎᕋᐅᓴᖅᓂᓪᓚᑦ ᐊᑐᖅᑕᐅᓂᓂᔪᓂ ᐊᑐᐃᓐᓇᖅᑎᑦᑎᓂᖅᓯᒪᓂ ᑕᑯᒥᓴᐅᑎᓄᑦ ᓴᓇᓂᒥ.

2024-2025-ᒥ ᐃᓕᓐᓂᐊᕐᓂᓪᓚᑦ ᐊᑐᕐᔪᐊᖅᓯᒪᓂ, ᑕᒻᒥᒪᓂ ᐱᓴᓱᖅᓯᓂᐊᕈᓐᓇᒪᔭᖅᓴᑦ ᓯᔭᒻᒥᔭᓂᐊᓕ ᐊᑐᖅᑕᐅᓂᓂᔪᓂ ᐊᑐᕐᔪᐊᖅᓯᒪᓂ. ᐱᓕᓐᓇᐋᔭᖅ ᑕᒪᖅᑭᐅᒪᓕᕆᓂ ᐃᓅᖅᓴᐅᑎᓕᓐᓂᖅᓴᖅ ᑲᑎᕐᑐᖅᑕᐅᓂᓂᔪᓂ ᐃᓕᓐᓂᐊᖅᑎᓂᑦ ᐊᑐᖅᑕᐅᓂᓂᔪᓂ ᐊᑐᐃᓐᓇᖅᑎᑦᑎᓂᖅᓯᒪᓂ. ᐱᓕᓐᓇᐋᔭᖅ ᑕᒪᖅᑭᐅᒪᓕᕆᓂ ᐃᓅᖅᓴᐅᑎᓕᓐᓂᖅᓴᖅᓴᓐᓂᖅᓴᖅᑕᐅᓂᓂᔪᓂ ᐊᑐᐃᓐᓇᖅᑎᑦᑎᓂᖅᓯᒪᓂ ᐊᑐᖅᑕᐅᓂᓂᔪᓂ ᐃᓕᓐᓂᐊᖅᑎᓂᑦ ᐊᑐᖅᑕᐅᓂᓂᔪᓂ ᐊᑐᐃᓐᓇᖅᑎᑦᑎᓂᖅᓯᒪᓂ

ᐱᖅᑯᓯᓕᖅᐹᒃᖢᒃ



2024-2025 ᐃᓕᓴᕐᕕᖏᓐᓇᖅ ᐊᖏᖕᒪᑦ ᐱᖅᑯᓯᓕᖅᐹᒃᖢᒃ ᐱᖅᑯᓯᓕᖅᐹᓪᓚᐅᖅ 13-ᖑᓂ ᐊᖏᖕᒪᑦ ᐃᓚᖓᑕᐅᓂᖑᓂ. ᒪᑐᐃᓪᓕᓇᖅᑐᓂᖑᓂ ᐃᓕᖅᑯᓯᓕᖅᐹᓪᓚᐅᖅᑎᑦ ᐱᓕᓇᐊᖑᓕᐅᖅᖢᒃ ᒪᐃ 4, 2011-ᒥ, ᐊᖏᖕᒪᑦ ᓯᐅᓪᓕᐅᕐᓂᐊᓂ ᑲᑎᒪᓂᐅᕐᓂᐊᓂ ᐃᓕᓴᕐᕕᖏᓂᖅᑐᑦ ᑐᑭᓯᓇᓂᐅᕐᓂᖅᖢᒃ ᐊᖏᖕᒪᑦ ᐃᓕᓴᕐᕕᖏᓂᖅᑐᑦ ᓯᑎᐱᓇᒥ ᑕᐃᑲᓂ ᐊᖏᖕᒪᑦ ᐃᓚᖓᑕᐅᓂᖑᓂ.

ᑕᐃᑲᓂᔪᒃᑖᖅ 2024-2025 ᐊᖏᖕᒪᑦ ᐱᖅᑯᓯᓕᖅᐹᒃ ᐊᑐᐃᓐᓇᖅᑐᐱᓐᓇᓪᓚᐅᖅᖢᒃ ᐁᔨᑉᓯᕐᑕᑐᓂ ᐃᓕᓴᕐᕕᑭᑎᕐᓂᖅᓂᒃ ᐊᒪᓕ ᐊᔪᖕᓐᓂᓪᓂ ᑐᖓᔪᓚᓕᖕᓐᓂ ᐃᓕᓴᕐᑎᓂᐅᔪᓂ ᐱᓚᒃᓴᖅᑐᓂᖑᓂ ᐱᓚᓕᖕᓐᓂᖑᓂ ᓴᓇᓯᒪᔪᓂ ᑐᓂᓯᓂᒥ ᐃᓕᖅᑐᖅᑐᒥ ᐃᓕᓴᕐᕕᖏᓂᓕᓂᔪᓂᒥ ᐊᑐᖓᓂᒥ ᑐᖓᔪᓚᖕᓐᓂᑐᒥ ᐃᓄᖕᓂᒥ. ᑕᒪᑉᑭᑦ ᐃᓕᓴᕐᕕᑭᑎᕐᓂᒃᓴᖅᑦ ᐃᓕᓴᕐᕕᖏᓂᑎᑦᑕᐅᔭᑦ ᐃᓄᒃᑐᑦ ᐊᒪᓕ ᑐᖓᔪᓚᖕᓐᓂᑐᒥ ᐃᓕᓴᕐᕕᖏᓂᖅᑐᑦ ᐃᓄᒃᑐᑦ ᐊᒪᓕ ᐃᓄᑐᖅᓴᖅᑐᓂ, ᐊᒪᓕᓗᑦᑕᐅᖅ ᓴᓇᕐᖑᐅᖅ ᐃᓕᓴᕐᕕᖏᓂᖅᑐᑦ ᐃᓄᒃᑐᑦ ᐊᒪᓕ ᐃᓄᑐᖅᓴᖅᑐᓂ, ᐃᓄᒃᑐᑦ ᐊᒪᓕ ᐃᓄᑐᖅᓴᖅᑐᓂᒥ ᐃᓕᓴᕐᕕᖏᓂᖅᑐᑦ ᐃᓄᒃᑐᑦ ᐊᒪᓕ ᐃᓄᑐᖅᓴᖅᑐᓂ.

ᐃᓂᖅᓴᓐᔪᓂ ᑲᙳᑦᑐᑐᒍᒪᙵᑦ, ᐱᖅᑯᓯᓕᖅᐹᒃ ᐊᑕᐅᓪᓕᐅᕐᓂᖅᖢᒃ ᐊᑕᐅᔪᐅᔪᓕᒥ ᐃᓚᓪᓕᔾᔪᓕᒥ ᐃᓕᓴᕐᕕᖏᓂᖅᑐᑦ ᐃᓕᓴᕐᕕᖏᓂᐊᓕᐊᑭᔪᓂᓂ, ᐊᔪᐊᒍᖅᑐᑦ ᐃᓚᓪᓕᔾᔪᓂᑦ ᐊᔪᖕᓐᓂᓪᓂᐅᔪᓂᑦ ᐱᓕᓀᓪᓚᐅᖅᑎᑦᑕᐅᓂᖑᓂ ᓯᓪᓗ ᐱᓇᓪᓕᐊᑭᑎᕐᓂᖅᓂᒃ ᐃᓕᓴᕐᕕᖏᓂᖅᑐᑦ ᐊᒪᓕ ᐊᓂᖅᑭᑎᕐᓂᖅᓂᒃ ᐃᓕᓴᕐᕕᖏᓂᖅᑐᑦ ᐊᒪᓕ ᐃᓕᓴᕐᕕᖏᓂᖅᑐᑦ ᐃᓄᒃ

ᐊᒋᓂ ᓀᐃᓪᓕᓂᐊᖅᓯᒪᔨᒥ ᐃᓕᓴᓂᐊᑭᑎᒃᓴᓂᑦ ᑐᓂᔪᐅᔨᔪᓂᑦ ᐅᑭᐅᒃᔪᑦ ᐊᓪᒪ ᐅᐱᕐᖏᑎᒥ ᐃᓕᓴᓂᐊᕐᓂᒪᓕᖅᑭᓐᓂᓴᓂ:

ᐅᑭᐊᒃᓴᖅ ᐋᓪᓕᓯᒥ – ᓄᙳᐱᐱᓚᒍᑦ	ᐅᐱᕐᖏᑎᒥ ᙳᐅᐊᓚᒥ – ᒪᐃᐃᒍᑦ
ᐃᓄᔨᖅᑕᑎᐊᓚᐊᖅᕐᓂᖅ (ᐃᓄᐃᑦ ᖃᓄᐃᙱᑦᑕᑎᐊᕐᓂᖓᑦ)	ᐃᓄᔨᖅᑕᑎᐊᓚᐊᖅᕐᓂᖅ (ᐃᓄᐃᑦ ᖃᓄᐃᙱᑦᑕᑎᐊᕐᓂᖓᑦ)
ᓱᑭᓱᕐᓂ ᐱᑭᖅᓴᐃᓂᕐᒥ ᐊᓪᒪ ᐃᓕᓴᓂᐊᖅᑎᑕᐅᓂᖓᓂᓴᓂ	ᐊᖏᓚᓱᓴᓂᖅ ᐊᓪᒪᓗ ᒥᖅᓱᕐᓂᕐᒥ ᐃᓕᓴᓂᐊᕐᙳᐊᑭᓱᑦ
ᐊᔪᙱᓴᓂᐅᔨᔪᒥ ᐱᓯᓪᓕᐊᑎᑦᑎᓂᕐᒥ (ᐅᓪᓴᐝᑦ ᐅᙳᐃᓂᖓᓄ ᐊᐅᔪᓐᓕᐅᑦᓂᕐᒥ)	ᓱᑭᓱᕐᓂ ᐱᑭᖅᓴᐃᓂᕐᒥ, ᐊᖏᓪᓴᔪᖅᑲᖏᓂᕐᒥ ᐊᓪᒪ ᐃᓄᖏᓄ ᑐᙱᓙᙳᓕᓂᖓᓂ ᐱᓕᓪᒪᓴᓴᓂᖅ ᓱᑭᓱᕐᓄᑦ (ᒪᑦᑭᖓᓂ ᐱᓇᓱᐊᑭᓱᓄᑦ)
ᐃᓄᐃᑦ ᐅᖃᐅᓱᖓ	ᐊᓐᓄᕆᓂᑦ ᓴᓇᓂᕐᒥ ᐊᓪᒪᓗ ᓴᓇᑦᑭᑎᓕᐅᑦᓂᖅ
ᐊᐅᓪᓀᓐᓂᐅᔨᒥ ᐊᐅᓪᓀᑦᓂᖅ (ᐅᓪᓴᐝᑦ ᐱᓇᓱᐊᑭᓱᓄᑦ)	ᐃᓄᖏᓄᑦ ᐊᖃᐅᖏᓪᓕᐅᑭᑕᐅᔨᔪᓂ (ᖃᓇᑕᒥ) ᓀᐸᑐᐊᒥ ᐃᓄᐃᑦ
ᖁᓕᐅᑎᓕᐅᑦᓂᕐᒥ	ᐊᓐᓄᕆᓂᑦ ᓴᓇᓂᕐᒥ ᐊᓪᒪᓗ ᓴᓇᑦᑭᑎᓕᐅᑦᓂᖅ (ᒪᑦᑭᖓᓂ ᐱᓇᓱᐊᑭᓱᓄᑦ)
ᓄᓇᐅᐸ ᐊᑎᖓᓐᓂ ᐊᓪᒪ ᐃᖓᑦᕎᓂᕐᒥ	ᐅᖃᐅᓱᓕᒍᑦ ᐱᓇᓱᐊᑭᓱᖅ (ᐅᖃᐅᓱᓕᒍᑦ ᑕᐅᑐᒃᑕᑐᐊᖃᐅᓐᓇᓂᐅᔨᔪᒥ)
ᐃᓕᑦᓐᓂᐅᔨᔪᓂ ᐊᓪᒪ ᐃᓄᖓᓂ ᐃᓕᑦᖓᔨᔪᓂ	ᓴᓇᑦᑭᑎᓕᐅᑦᓂᖅ ᐊᓪᒪ ᐊᓐᓄᕆᓂᑦ ᓴᓇᓂᕐᒥ (ᒪᑦᑭᖓᓂ ᐱᓇᓱᐊᑭᓱᓄᑦ)
ᐊᓐᓄᕆᓂᑦ ᓴᓇᓂᕐᒥ ᐊᓪᒪᓗ ᓴᓇᑦᑭᑎᓕᐅᑦᓂᖅ (ᑎᑎᖅᓴᓂ ᐱᓇᓱᐊᑭᓱᓄᑦ)	ᐱᓇᓱᐊᑭᓱᓴᓄᑦ ᒪᑦᑭᖓᓄᑦ ᐊᐅᓪᓀᑦᓂᖅ (ᒪᐃ)
	ᐃᓱᓕᑎᓂᖅ

ᐊᖏᓪᓀᖓᓂ ᐃᓕᓴᓂᐊᓚᐊᖅᑎᑕᑎᓂᔨᓴᓇᖅᑐᑦ ᐃᓕᓴᓂᐊᖅᑎᓂᑦ ᐱᖅᔨᓱᓕᓚᕐᓇᕐᒪᓕ ᑲᖏᖅᑐᑐᒍᐱᐊᖏᓕ 22-ᓂ ᐃᓕᓴᓂᐊᖅᑎᓂᑦ.
ᐃᓕᓴᓂᐊᖅᑕᑦ ᐊᖏᖅᑕᑕᐅᓄᔪᖓᑦ ᑲᖏᖅᑐᑐᒍᐱᐊᖏᓕ ᐊᓪᒪ ᓄᓇᕐᒍᓪᒪᓕᒫᓕ.
ᐱᖅᔨᓱᓕᓚᕐᓇᕐᒪᓕᐦᐃᑦ ᐃᓕᑦᑲᓴᓂᐊᓂ ᐃᓂᖅᓴᖅᑦᑐᑦ ᐃᑦᓗᓂᖏᓕ, ᐃᑲᔪᖅᔨᖅᑕᐅᓕᐅᓪᓗᓂ ᐃᓕᓴᓂᐊᕐᓇᓚᐅᑦ/ᐊᓪᓚᕐᓇᕐᓂᓚᐅᑦ ᐊᑐᓂ ᓄᓇᓕᐅᔨᔪᒥ. ᐱᔨᔪᑎᖅᖃᖅᑐᒥ ᐱᔨᓴᓇᕐᓂᖏᓂ ᐊᖅᐅᖅᖁᓕᐅᑕᐅᔨᔪᓂᑦ, ᐱᓕᓚᐊᖓᔪᓂ ᐊᑐᐃᓴᓇᐅᑎᑕᐅᓕᐅᖅᖁᓕᓚᑦ ᐃᑦᓗᓂᖏᓕ ᐊᓪᒪ ᖃᓚᓐᓗᓐᓂᒃᑯᑦ ᐃᓕᓴᓂᐊᕐᓇᓚᐅᑦ ᐊᑐᓂ ᓄᓇᓕᐅᔨᔪᒥ ᑕᒪᑐᒪᓂ ᐃᓕᓴᓂᐊᕐᓂᔭᑦ ᐊᖏᕐᕋᔭᖓᓂ. ᓱᓚᑦᑐᖅᓴᕐᓇᒃ ᐱᓕᓚᓇᓱᐊᖅᑦ ᐃᓴᓄᔪᓂᕐᒥ ᐅᔨᔪᓂᖓᓂ ᐱᑦᓴᓂᖓᓂᒃ ᐱᓕᓚᐊᖓᔪᓂᑦ ᐃᖅᑲᓇᐱᑦ ᐃᓕᓴᓂᐊᕐᓂᖅᑐᑦ.
ᐃᓕᓴᓂᐊᕐᓂᓚᓂᔭᑦ, ᐃᓄᐃᑦ ᐊᓪᒪ ᓱᓚᑦᑐᖅᓴᕐᓇᒃᓴᓱᐊᖅᑎᑦ ᐃᓕᓴᓂᐊᕐᓂᐅᔨᔪᓂ ᐃᖅᑲᓇᐱᐃᓴᖅᑎᑎᖓᑦ ᑐᐱᓕᐊᖅᔪᑎᑦᑎᓴᓇᖅᑐᑦ ᐊᑐᐃᓴᓇᐅᑎᑕᐅᓕᐅᖅᖁᓕᓚᑦ ᐃᓕᓴᓂᐊᖅᑎᓂᑦ ᐱᔨᑦᑎᖅᑕᐅᔨᔪᓂ ᐱᓯᓪᓕᐊᑎᑦᑎᓂᕐᒥ ᐃᓕᓴᓂᐊᕐᓂᖅᑐᑦ.

ᔭᓐᓇᖅ ᐊᒻᒪᓗ ᐃᓕᓴᕐᓂᐊᖏᑦ



ᔭᓐᓇᖅ ᐅᖃᓕᔭᕐᑐᒥᓪᓗ ᐃᓕᓴᕐᓂᐊᕐᓱᖅᑕᓂ

2024-2025-ᒥ ᐃᓕᓴᕐᓂᐊᖏᓪᓗᑦ ᐊᖏᕐᕿᔪᖅᓱᓂ, ᔭᓐᓇᖅ ᐊᒻᒪ ᐅᖃᓕᔭᕐᑐᒥᓪᓗᑦ ᐃᓕᓴᕐᓂᐊᖏᓪᓗᑦ ᐱᓇᐹᐅᕐᕕᖏᓐᓄᑦ ᑐᓂᓯᓕᕐᓂᐊᖏᓪᓗᑦ ᐊᕐᓯᑎᓕᕐᓂᖅᑐᑦ ᐃᓕᓴᕐᓂᐊᖏᓪᓗᑦ ᐱᓇᐹᐅᕐᕕᖏᓐᓄᑦ ᐊᑐᕐᓯᑎᓕᕐᓂᖅᑐᑦ 16-ᓂ ᔭᓐᓇᖅᑕᐅᔪᓂᑦ. ᐅᔪᐊ ᐃᓕᖃᕐᑕᐅᔪᓂᑦ 9-ᓂ ᐃᓐᓇᓕᓂᑦ ᐃᓕᓴᕐᓂᐊᕐᒪᑦᓴᓂᑦ ᐱᓇᐹᐅᕐᕕᖏᓐᓄᑦ, ᐊᑐᕐᓯᑎᓕᕐᓂᖅᑐᑦ ᐃᓕᓴᕐᓂᐊᖏᓪᓗᑦ ᐃᓕᓴᕐᓂᐊᖏᓪᓗᑦ ᐱᓇᐹᐅᕐᕕᖏᓐᓄ

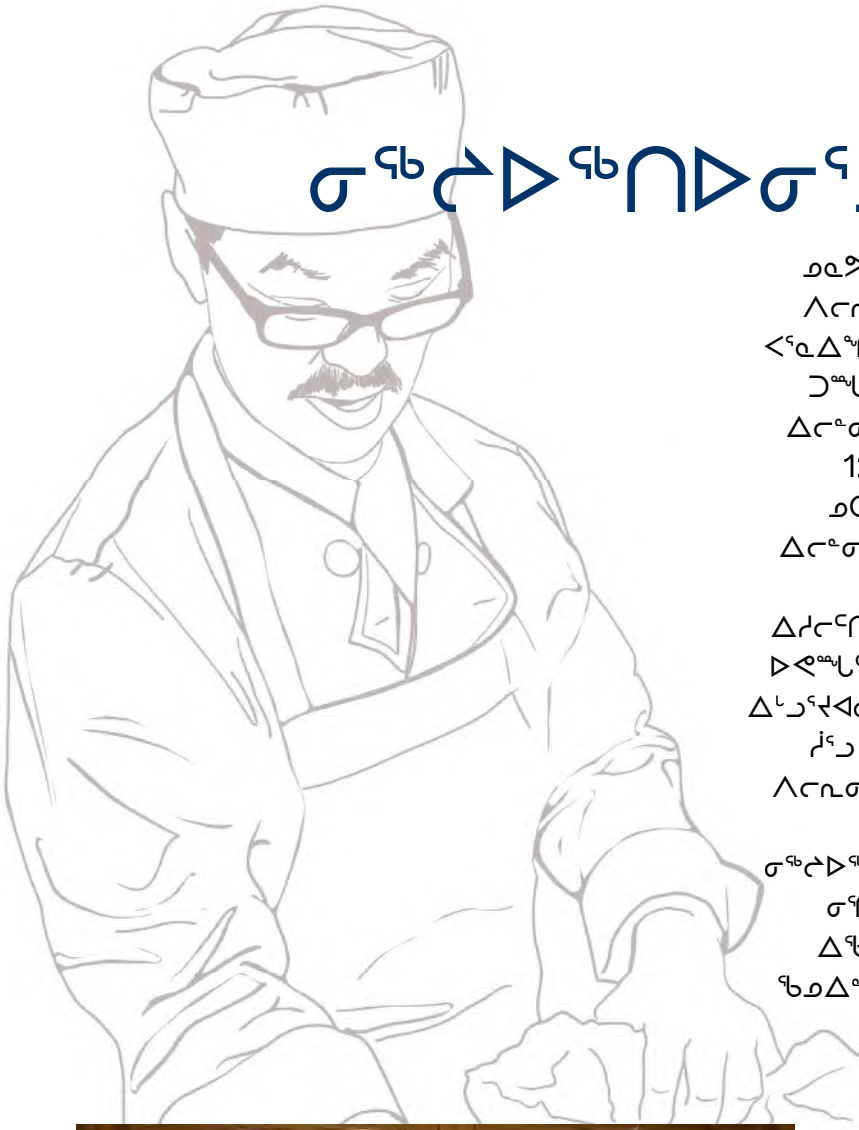
ᐱᓇᓯᓚᓐᓂᕐᒧᑦ ᐊᒻᒪ ᓄᑦᖃᖅᓯᒪᓕᐅᓂᐅᔪᓂ



ᓇᐸᕐᑎᓚᓂᕐᒥ ᐊᒻᒪ ᐱᓇᕐᔪᐊᑎᓯᓚᓐᓂᑦ ᐱᓯᓯᒪᖏᕐᓂᕐᒥ ᐱᓯᓇᓚᓐᓂᕐᒧᑦ ᐱᓯᒪᖏᕐᓂᕐᒥ ᐱᓇᑐᖓᓂᕐᒥ

ᐱᓪᑐᓯᖏᕐᓂᖅ, ᓄᓇᕗᒻᒥ ᓯᓪᓚᑐᖏᕐᓂᖅᐳᑦ ᐱᓇᓯᓚᓐᓂᕐᒧᑦ ᐱᓯᓯᒪᖏᕐᓂᕐᒥ ᐱᓯᓚᖕᖓᓂᖅ ᐱᓯᓚᓐᓂᕐᒥ ᐱᓯᓂᓐᓇᖅᑐᑦ ᐱᓯᓯᒪᖏᕐᓂᕐᒥ ᐱᓯᓚᓐᓂᕐᒥ ᐱᓯᓂᓐᓇᖅᑐᑦ ᐱᓯᓯᒪᖏᕐᓂᕐᒥ ᐱᓯᓚᓐᓂᕐᒥ

ᐱᓇᑕᖅᓴᕐᓂᖅ ᐃᖅᑲᓇᐃᔨᖅᑎᑦ ᐊᒻᒪ ᐃᓕᓴᕆᐊᖅᑎᑦ ᑭᒪᖅᑐᐃᓚᐅᐅᖅ>ᑦ ᓄᓇᑦᑐᖅᓴᕐᓂᖅᓗ ᐱᒻᒪᓕᐅᕐᓂᖅᓗ ᖃᓄᐃᓕᐅᕐᓂᖅ, ᐃᓕᖅᖢᑎᒃ ᐊᖅᓴᕐᓂᑦ ᐱᓇᐅᕐᓂᖅᓗ ᑲᑎᒪᓂᕐᓂᖅ ᐃᖅᑲᓇᑦ. ᖃᖅᑲᓕᕆᐊᒍᑦ, ᐃᓕᐅᕐᖢᑕᐅᕐᓂᖅ>ᑦ ᖃᓄᐃᓕᐅᕐᓂᖅᓗ ᐃᓕᓴᕆᐊᖅᑎᑦ ᐃᓕᓴᕆᐊᖅᑎᓂ ᐊᐅᓚᐅᕐᓂᖅᓗ ᐃᓕᓴᕆᐊᖅᑎᓂ ᐃᓕᓴᕆᐊᖅᑎᓂ ᐃᓕᓴᕆᐊᖅᑎᓂ



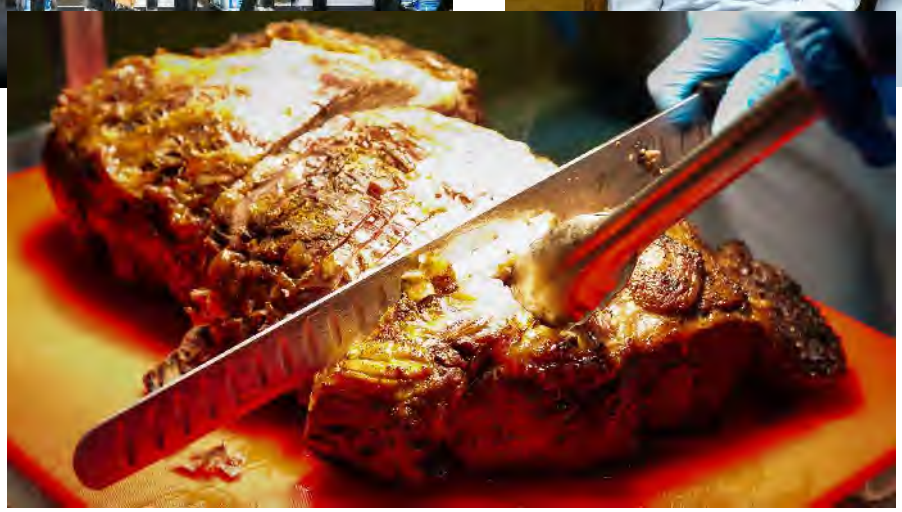
ᓂᖅᓯᐅᖅᑎᐅᓂᒃᓗᑦ ᐃᓕᓴᓂᐊᒐᕆᖅ

ᓄᓇᕗᒻᒥ ᓄᓇᑦᑐᖃᖏᓐᓇᖅᑐᑦ ᓂᖅᓯᐅᖅᑎᐅᓂᒃᓗᑦ ᐃᓕᓴᓂᐊᒐᕆᖅ ᐱᓕᕆᐊᖓᖅ ᖁᑎᖃᐅᑦ ᐃᓕᓴᓂᐊᖏᖓᓂ ᐃᖅᓯᓐᑐᑎᐊᖃᖅ ᕿᖏᐃᖅᓴᓴᖅ ᓄᓇᕗᒻᒥᐅᑦ ᐃᖅᑲᓇᐃᔨᖅᖏᓂᖃᖅ ᓂᖅᑭᓕᐅᖏᓂᒃ, ᑐᙵᒪᓱᓕᓂᐅᔪᓂ, ᐊᒻᒪ ᓂᖅᑭᖅᑎᑎᓂᖃᖅ. 2024-2025-ᒥ ᐃᓕᓴᓂᐊᖏᓂᓗᑦ ᐊᖏᖏᔭᖅᓂ, ᐱᓕᕆᐊᖓᖅᓴᖅ ᐊᖏᑦᑐᓕᕆᓕᐅᕐᓴᖅᓴᖅ 12-ᓄᑦ ᓄᓇᓕᖅᓴᒥ ᐊᖏᖏᔭᖅᓂ ᐃᓕᓴᓂᐊᖅᑎᐅᔪᓄᑦ, ᓄᑦᖁᓇᐊᖅᑎᑕᐅᔪᒥ ᐃᓕᓴᓂᐊᑭᑎᓕᐅᖅᑕᐅᓄᔪᓂ ᐊᒻᒪ ᐃᓕᓴᓂᐊᑭᑎᓄᑦ ᕿᓐᓄᐅᑎᑕᐅᓪᓗᑎᒃ ᑕᒪᖅᑭᓂ ᐊᖏᖏᔭᖅᓂ ᓚᖅᑭᔪᓄᑦ ᓄᓇᕗᒻᒥ. ᐃᓄᓕᓕᑎᓕᑦ ᐃᑲᔪᖅᓄᓇᕆᔨᓕᖅᓴᖅᑐᑦ, 6-ᖓᔪᓂ ᐅᖃᖅᖢᑦ ᐃᓕᓴᓂᐊᖏᖏᔭᖅᓂ ᐊᖏᖏᔭᖅᓂ ᐃᖅᑲᓇᐃᔨᓕᖅᑎᐅᔪᓂᒃᑐᓂ ᓄᓇᕗᒻᒥ ᐃᒪᓐᓇᔪᐊᓂᑦ ᐊᒻᒪ ᓇᖏᑦᓂᓇᐃᐅᔪᓂ. ᐱᓕᕆᖃᑎᒌᖓᓂᑦ ᑲᑐᔾᔨᖃᑎᒌᖓᔪᓂ ᓄᑦᓗ ᓇᓄᑦᑐᖅ ᐊᒻᒪ B2Gold ᑐᓂᓄᓄᖓᓴᖅ ᐃᓕᓴᓂᐊᖏᖓᓂᑦ ᐱᓕᕆᓂᐅᔪᒥ ᐃᑲᔪᖅᓄᓇᕆᔨᖅ ᐊᐅᔪᖅᑐᒥᑦ ᓇᓗᓇᐃᓴᒪᓂᑦ ᐸᐃᔪᖅᑐᑦ.

ᓂᖅᓯᐅᖅᑎᐅᓂᒃᓗᑦ ᐃᓕᓴᓂᐊᖏᖏᔭᖅᑎᐅᔪᖅ ᐅᖄᓇ ᐊᔪᓇᖅᓄᐃᐃᔪᖅ ᐊᒻᒪᓂᑦ ᓂᖅᓯᐅᖅᑎᖅᓯᔪᐊᓂ ᐋᓐᑎ ᐊᒻᒪ ᑕᕆ ᓂᖅᓯᖏᖅᑎᑎᒋᐅᖅᑐᑦ ᐃᖅᑲᓇᐃᔨᖅᖏᓂᖃᖅ ᐸᐃᓇᖅᓴᓴᖅ ᐊᑭᑕᑐᓂᐅᔪᖅᑐᖅ. ᐅᓇ ᖁᓇᐃᓐᓂᐅᔪᖅᓴᖅ ᑭᓇᖅᓴᐃᓂᐅᓄᖅᑐᖅ ᐊᑕᐅᓄᔪᐅᔪᖅ ᓄᓇᕗᒻᒥ ᐸᐃᓇᖅᓴᓴᖅ ᓄᓇᕗᒻᒥ.







ᐊᐢᑎᑎᓂᕐᒧᑦ ᐱᓕᕆᔨᐸᑎᓂᑲ ᐃᓕᓐᓂᐊᒪᑲᓇᖅ

2024-2025-ᒥ ᐃᓕᓴᓂᐊᖅᐅᐅᑉ ᐊᖏᕐᕿᒧᐊᓂ, 29 ᒎᑲᔨᓂ 43-ᓂ ᐊᖑᕐᓂᑕᐅᓕᐅᖅᑐᑦ ᐃᓕᓴᓂᐊᑭᓴᖅᓯᒪᓕᖅ ᐊᐢᑎᑎᓂᕐᒧᑦ ᐱᓕᕆᔨᐸᑎᓂᑲ ᐃᓕᓴᓂᐊᒪᓕᕆᒧᑦ ᐃᖅᑲᖅᓂ. 19 ᐃᓕᓴᓂᐊᖅᑎᑦ ᐱᓴᓇᖅᓯᓪᓗᑎᓕ ᐃᓕᓴᓂᐊᒪᓕᕆᒥᑲ: 11 ᓯᐅᓪᓕᖅᐸᖓᓂᓕ ᐊᖏᕐᕿᒧᐊᓂ ᐃᓕᓴᓂᐊᖅᑎᑦ ᐊᒻᒪ 8 ᐊᐃᑉᐸᖓᓂ ᐊᖏᕐᕿᒧᐊᓂ ᐃᓕᓴᓂᐊᖅᑎᑦ, ᐃᓕᐅᓪᓗᑎᓕ ᐅᓪᓗᑉ ᐃᓕᐃᓇᓗᖓᓂ ᐅᑎᖅᑐᑦ ᐃᓕᓴᓂᐊᖅᑎᑦ. ᒎᑲᔨᓂ ᐃᓕᓴᓂᐊᖅᑎᑎᒋᓂ, 8-ᓂ ᐃᓯᓕᑎᓕᐅᖅᓱᑦ, 5-ᖓᓕᑦ ᐃᓯᒪᑕᐅᑉ ᑎᑎᕋᖅᓯᒪᓕᕆᓇᖅᑐᓂᑦ (ᖃᓄᐊᓯᓂᖅᓴᒥ ᐃᓕᓴᓂᐊᑦᑎᐊᖅᓯᒪᓕᕐᑦ), ᐊᒻᒪᓗ ᐊᖑᕐᓂᑕᐅᓕᐅᖅᑐᑦ ᐱᓕᕆᔨᐸᑎᓂᑲ ᐃᓯᓕᑎᐊᓕᖅ ᓂᕈᐊᖅᑕᐅᓕᐅᖅᓱᖅ ᐅᖃᓕᓴᐅᑎᐅᓂᖓᓂ. ᑕᒪᑭᑦ ᐃᓯᓕᑎᐊᑦ ᓄᓇᕗᒻᒥᐅᑕᐅᓪᓗᓂᑲᑎᑦ ᐃᓅᓯᐅᖅᑕᑦ ᐊᒻᒪ ᑕᒪᑭᒦᑦ ᑭᐅᓂᕐᒥᐊᖓᔪᑦ ᐃᖅᑲᐅᑉᐸᖓᓂᑲᑦ ᐊᒃᑐᐊᓂᓕᕆᓂᖅ ᐊᐢᑎᑎᓂᕐᒧᑦ ᐃᓯᓕᑎᐊᑦᑎᐊᖅᓯᒪᓕᕐᑦ.

ᐱᓕᕆᔨᐸᑎᓂᑲ ᐱᐅᓇᓱᐃᓐᓇᖅᑐᓂ ᐃᓇᖅᑐᐃᓐᓇᖅᑐᓂ ᑲᑎᒪᔨᓂ ᐃᓯᓕᑎᐊᑦᑎᐊᖅᓯᒪᓕᕐᑦ. 2024-2025-ᒥ ᐃᓕᓴᓂᐊᖅᐃᐅᑉ ᐊᖏᕐᕿᒧᐊᓂ, ᐱᓕᕆᔨᐸᑎᓂᑲ ᐃᓕᓴᓂᐊᖅᑎᑦ ᐃᓯᓕᑎᐊᑦᑎᐊᖅᓯᒪᓕᕐᑦ, ᐊᒻᒪᓗᓂᑕᐅᓕᐅᖅᑐᑦ ᑲᔪᓯᖅᑎᑦᑎᓂᓕᕆᓂᖅ ᐊᒻᒪᓗ ᑎᑎᕋᖅᓯᒪᓕᕆᓇᖅᑐᓂᑦ ᐃᓯᓕᑎᐊᑦᑎᐊᖅᓯᒪᓕᕐᑦ ᐊᒻᒪᓗ ᐃᓯᓕᑎᐊᑦᑎᐊᖅᓯᒪᓕᕐᑦ ᐃᓕᓴᓂᐊᖅᑎ

ᔅᓇᐅᒻᒥ ᓴᓪᓕᖅᑐᖃᕐᓂᐊᓕᒃ ᓴᐊᒻᒪᖅᑎᑦᑎᓂᖅᓯᒪᑦ ᐊᒻᒪ ᔅᓇᐅᒻᒥ ᖃᐅᔨᓴᖃᖅᑐᑦᓯᓕᕆᔨᒃᑯᑦ ᐃᓕᓴᐅᔪᓐᓇᖅᑐᑦ

ᔅᓇᐅᒻᒥ ᓴᓪᓕᖅᑐᖃᕐᓂᐊᓕᒃ ᓴᐊᒻᒪᖅᑎᑦᑎᓂᖅᓯᒪᑦ

ᔅᓇᐅᒻᒥ ᓴᓪᓕᖅᑐᖃᕐᓂᐊᓕᒃ ᓴᐊᒻᒪᖅᑎᑦᑎᓂᖅᓯᒪᑦ ᕿᐃᕕᐊᓴᑎᖃᓕᐅᖅᓯᓐᓄᑦ 10-ᓪᓚᓂ ᐊᖏᕐᔪᓪᓚᓂ ᐊᐅᓪᑕᐅᓂᖅᓚᓂ ᐊᓴᐊᓂ ᐱᓕᓀᐊᒻᒪᓕ ᐊᒻᒪ ᓴᖅᑭᑎᑎᐅᔪᓕ ᐱᓪᖅᑭᕐᓂᖅᓴᖅᑐᑦ ᐃᓄᖅᑐᑎᑎᐅᓂᐅᕐᔪᓕ, ᐸᐸᑎᐅᓐᖏᓂᐅᕐᔪᓕ, ᐊᒻᒪ ᑐᓂᓅᓴᖅᓂᕆᑦ.

ᖃᓄᖅᓴᒪᔪᓕ ᐊᖏᕐᔪᒍᓪᓕᐅᖅᑐᑐᒥ, ᐃᓄᖅᑐᓂ-ᐅᖃᐅᓴᖏᑦ ᓴᓇᕐᔨᓪᓚᖅᑐᑦ ᑐᓂᓅᓴᖅᓴᖅᑕᐅᓇᐅᖅᑐᓕ ᑕᐃᔨᓕᖅᓚᓪᓕᓇᖅ ᐊᓄᖏᓴᖏᓂᐅᓄᑦ ᖃᓄᖅᓴᒪᓂᖅ ᐃᓇᐸᒋᓚᖅᓂᑦ ᐃᓇᐸᒋᓚᖅᓂᑦ. ᔅᓇᐅᒻᒥ ᓴᓪᓕᖅᑐᖃᕐᓂᐊᓕᒃ ᓴᐊᒻᒪᖅᑎᑦᑎᓂᖅᓯᒪᑦ ᑎᑎᕿᐃᓕᐅᖅᑐᓕ ᖃᓄᖅᓴᒪᓂᖅ ᐊᖏᕐᔪᓂ ᐃᓗᓕᖅᑐᖃᖅᑐᓂ ᐊᐅᑐᖅᓴᖅᑐᓂ ᐊᒻᒪ ᖃᓄᖅᑐᑎᑎᐅᓂᐅᕐᔪᓕ ᐃᓇᐸᒋᓚᖅᓂᑦ. ᔅᓇᐅᒻᒥ ᓴᓪᓕᖅᑐᖃᕐᓂᐊᓕᒃ ᓴᐊᒻᒪᖅᑎᑦᑎᓂᖅᓯᒪᑦ ᑎᑎᕿᐃᓕᐅᖅᑐᓕ ᐊᐅᑐᖅᓴᖅᑐᓂ ᐊᐅᑐᖅᓴᖅᑐᓂ ᐊᒻᒪ ᐃᓇᐸᒋᓚᖅᓂᑦ. ᑕᒪᑉᐳᑦ ᐅᖃᓕᒫᓂᑦ ᑎᑎᕿᖅᑕᐅᓴᕐᓗᓂᑦ ᐊᐅᐃᓐᓇᐅᔪᓐᓇᖅᑐᑦ ᖃᓄᖅᓴᒪᓂᖅ ᐅᖃᓕᒫᓂᐅᓐᖏᓐᓂᒃᑯᑦ, ᓇᓗᓇᐃᖅᓴᓂᑦ ᐊᖏᓂᖅᓴᖅᑐᓂ ᐊᐅᐃᓐᓇᐅᓇᖅᑐᓂ ᐱᓕᕆᔨᒃᑯᑦ ᐊᒻᒪ ᐱᓕᕆᔨᐅᑎᒃᑯᑦ. ᐱᑎᐊᓕᐅᓇᖅᑐᓂᑦ ᓄᑖᖅᓴᖅᑕᐅᓴᖅᑐᓂ ᐊᐅᐃᓐᓇᐅᔪᓐᓇᖅᑐᓕ ᐊᒻᒪ ᐱᓕᕆᔨᐅᑎᒃᑯᑦ.

ᖃᓄᖅᓴᒪᓂᖅ ᐊᑐᐅᓪᓚᕆᐊᓕᒃ ᐊᒻᒪ ᐃᓕᓴᐅᔪᓐᓇᖅᑐᑦ ᓄᑖᖅᓴᖅᑕᐅᓴᕐᓗᓂᑦ ᓄᓇᕗᑦ ᐊᑐᐅᓪᓚᕆᐊᓕᒃ ᐊᒻᒪ ᐃᓕᓴᐅᔪᓐᓇᖅᑐ

ᓄᓇᕗᒻᒥ ᖃᐅᔨᓴᖅᑐᑦᓯᓚᐅᔭᖅᑯᓗᒃ



ᑐᙵᒪᓕᖃᖅᓂᓂ ᐃᖃᓗᐃᑦ, ᓄᓇᕗᒻᒥ, ᓄᓇᕗᒻᒥ ᖃᐅᔨᓴᖅᑐᑦᓯᓚᐅᔭᖅᑯᓗᒃ ᐊᓈᓴᐅᓚᓂᐅᕗᖅ (NRI) ᐊᓈᓴᓪᓚᓂᐅᕗᖅ ᓄᓇᕗᒻᒥ ᓯᓚᑦᑐᖅᓴᓐᓂᒃᑯᓐᓂ ᑲᑎᒪᓂᖅ ᐃᓕᑕᕐᓂᖅᑐᑦᓯᓂᖅ ᐊᓂᒍᖅᑐᑦᓯᓂᖅ ᐊᓂᒍᖅᑐᑦᓯᓂᖅ ᐃᓕᓴᐃᓂᖅᑐᑦᓯᓂᖅ ᐊᓂᒍᖅᑐᑦᓯᓂᖅ ᐊᓂᒍᖅᑐᑦᓯᓂᖅ ᐊᓂᒍ

ᑯᓘᐃᖅᑲᓐᓂᕐᓂ ᐃᖅᓯᐃᓪᓕᐅ, ᓄᓇᕗᓪᓕ, ᓄᓇᕗᓪᓕ ᖃᐅᔨᓴᖅᑐᑕᒪᔨᖅᑯᑦ ᐊᓇᐟᓕᐅᔪᓐ (NRI) ᐊᐃᖅᓱᒪᓂᐅᕗᖅ ᓄᓇᕗᓪᓕ ᓱᓕᑦᑐᖅᓴᓇᖅᓯᓂ ᑲᒪᔨᖅᑕᖅᑎᑎᓂᖅ ᐊᓕᑎᖅᓴᖅᑐᑦ ᐊᓕᒪ ᐊᐅᓕᕐᑎᓂᖅ ᖃᐅᔨᓴᖅᑐᑦ ᑕᐃᖃᓂᔨᒃᑯᓐ ᓄᓇᕗᓪᓕ ᐅᕐᕆᓐ ᖃᐅᔨᓴᖅᑎᑦᓂᖅ ᓄᑖᖃᖅᑐᖅᑕᖅᑐᑦ ᐊᓯᖏᓪᓗᒍ ᐱᓕᕆᔨᒃᑯᑦ ᐱᓕᕆᔨᒃᑯᑦ ᐃᓕᓴᕐᓂᖅᑐᑦ ᖃᐅᔨᓴᖅᑎᑦᓂᖅ ᖃᐅᔨᓴᖅᑎᑦᓂᒃ ᖃᐅᔨᓴᖅᑎᑦᓂᒃ, ᐃᓕᓴᕐᓂᖅᑐᑦ ᐃᓕᓴᕐᓂᖅᑐᑦ ᐱᓕᕆᔨᒃᑯᑦ ᐃᓕᓴᕐᓂᖅᑐᑦ ᐃᓕᓴᕐᓂᖅᑐᑦ ᐃᓕᓴᕐᓂᖅᑐ

ᓄᓇᕗᒻᒥ ᓯᓚᖅᑐᖃᕐᓂᐊᖅᑎᒥ ᐱᓕᕆᔨᒋᑦᓴᓂᑦ

ᓯᓚᖅᑐᖃᕐᓂᐊᓐᓄᑦ ᐱᖓᓕᓕᒫᒋᔭᖅᑎᓕᒍᒍ ᐊᒥᓱᓂ ᐱᖏᐊᕐᕿᓂ ᐱᓕᕆᔨᒋᑦᓴᓂᕐᔪᓂ, ᐃᑲᔪᖏᕐᕿᓂ ᐊᑐᐃᓐᓇᖅᑐᓂᑦ ᐱᓕᕆᐊᕐᕿᓂ ᐊᒻᒪ ᐱᔭᕇᑎᖏᓐᓂᑦ ᐃᓕᓴᐅᒪᔨᖅᑎᓄᑦ ᐊᒻᒪ ᐃᓐᓇᐅᐃᓕᕐᓂᖅᑎᓄᑦ, ᐅᑲᐅᐃᓐᓇᓕᒫᔪᑦ ᖃᓄᓯᐊᖏᓐᓂ ᐅᓂᒃᑑᑎᓂ ᑲᐃᓐᓇᓕᓯᓂᖅ ᑕᐃᓴᓯᒪᓂᖅᓯᓐᓄᖅ ᐊᒻᒪ ᓴᓇᕈᑎᑦᑎᓐᓂᖅᓯᓐᓄᖅ ᕿᐊᕐᓂᐊᕐᔪᐊᓂᐅᔪᓐᓇᖅ ᓯᓚᖅᑐᖃᕐᓂᐊᓐᓄᑦ.

ᖃᑭᖅᑕᓂ ᐃᓄᐃᑦ ᑲᑐᔾᖃᖅᑎᒋᔭᖏᑦ



ᒫᓐᔾ 5, 2025-ᒥ, ᐱᕆᖃᓕᐅᖅᓱᖓ ᐃᓕᐅᖃᑕᐅᓂᖏᓐᓄᑦ ᐊᑎᓕᐅᓚᓂᐅᔪᒥᑦ ᖃᓄᓯᐊᔪᒍᐅᔪᒥᑦ ᓯᓚᖅᑐᖃᕐᓂᐊᓐᓄᖅᓯᒪᒥ ᐊᒻᒪ ᖃᑭᖅᑕᓂ ᐃᓄᐃᑦ ᑲᑐᔾᖃᖅᑎᒋᔭᖏᑦᓴᓂᑦ. ᐅᓇ ᑐᑭᔪᐅᖃᓕᖃᖅᑎᒋᔭᖏᑦ ᖃᐅᔨᓴᓂᓗᑦ ᐱᑕᖃᖅᑐᓂᑦ ᐊᑐᖅᑕᖃᖅᑎᒋᔭᖏᑦ ᐱᓕᕆᔨᒋᑦᓴᓂᑦ ᐊᒻᒪᓗ ᐱᓕᕆᔨᒋᑦᓴᓂᓗᑦ ᐱᓕᕆᐊᕐᕿᓂ ᐱᓕᕆᔨᒋᑦᓴᓂᑦ ᐊᒻᒪᓗ ᐱᓕᕆᔨᒋᑦᓴᓂᓗᑦ ᐱᓕᕆᓐᓇᕐᓂᐊᓐᓄᑦ, ᒪᑐᐃᓐᓇᖅᑐᓂᒃᑯᑦ 2026-ᒥ. ᓯᓚᖅᑐᖃᕐᓂᐊᓐᓄᑦ ᓴᓇᐊᖅᓱᖓ ᑲᒥᖅᓱᓗ ᐱᓇᓱᖏᓐᓄᑦᓴᓂᑦ ᐱᓕᕆᔨᒋᑦᓴᓂᑦ ᖃᓄᓯᐊᔪᒍᐅᔪᒥᑦ ᐃᓄᐃᑦ ᑲᑐᔾᖃᖅᑎᒋᔭᖏᑦᓴᓂᑦ ᐱᓇᓱᖏᓐᓄᑦᓴᓂᑦ ᐱᓕᕆᔨᒋᑦᓴᓂᑦ, ᐊᒻᒪ ᓴᓇᕈᑎᑦᑎᓐᓂᖅᓯᓐᓄᖅ.

– ᒥᓂᑦ ᒧᑦᓯᓕᓂ ᓄᓕᓴ

ᓄᓇᕗᒻᒥ ᓴᓪᓕᖅᑐᖃᕐᓂᖅ – ᒥᔪᐊᓘᒃᑲᓐ ᓴᓪᓕᖅᑐᖃᓄᐊᕐᒥᒃ ᓂᐅᕗᓂᓪᓕᓂᒥ ᐊᒻᒪ ᓯᕿᑐᐊᒥ ᐱᓕᕆᓂᖅ

2024-2025-ᒥ ᓇᓗᓇᐃᖅᓯᖅ 6-ᓂ ᐊᖏᕐᕕᓂᑦ ᓄᓇᕗᒻᒥ ᓴᓪᓕᖅᑐᖃᓄᐊᕐᒥᒃ ᐊᒻᒪ ᒥᔪᐊᓘᒃᑲᓐ ᓴᓪᓕᖅᑐᖃᓄᐊᕐᒥᒃ ᓂᐅᕗᓂᓪᓕᓂᓘᒥ ᐊᒻᒪ ᓯᕿᑐᐊᒥ ᐱᓕᕆᓂᖅᓴᓂᐅᕐᒥᑦ. ᑕᒪᓐᓇ ᐱᓕᕆᓂᖅᓴᓂᖅ, ᐁᖅᑭᒃᓴᖅᑕᐅᔪᓂᓗᓂ ᑎᑎᕋᖅᓴᒪᔨᕐᑎᔭᑎᓂᓪᓗᑦ ᐊᑎᓕᐅᖅᑕᐅᓕᐅᖅᓴᒪᔪᓂᓗᓂ ᓴᑎᐱᓚᓇ 2019-ᒥ, ᓇᓗᓇᐃᖅᓴᓕᐅᖅᓴᖅ ᑕᔪᓕᓂᒃ ᐱᔪᔨᑕᐅᔪᓂᐊᑕᖅᑐᓂᒃ ᐱᓕᕆᖅᑎᑦᓂᖅ: ᐊᐅᓕᖅᑎᕐᖁᖅᓴᓂᖅ, ᐱᓕᕆᐊᒃᓴᓂᒃ, ᐃᓕᓴᐅᐊᖅᑎᑦ ᐃᒃᔨᕐᖁᖅᑕᐅᓕᖅᓯᑎᓴᓂᖅᓯᒪᓂᓗᑦ, ᖃᐅᓴᓴᓴᓂᓪᓗᑦ ᐱᓕᕆᓂᔪᓕᓕᒫᖅᔪᔪᓕᐊᓂᓪᓘ. ᑕᐃᒃᓂᓪᔪᑦᑕᖅ ᖃᓄᖅᓯᓕᓕᖅᑐᐊᓂᓪᓗᑦ ᐊᖏᕐᕕᓂᑦ 6-ᓂᑦ, ᐊᖏᕐᕉᓪᑐᐊᓂ ᐃᖏᕐᕋᓂᐅᔨᓂ ᐱᓕᕆᐊᖓᓕᒫᑦ ᑕᒪᐸᓂ ᐅᔨᓂᖅ ᐃᓂᐅᔨᓂ.

ᐃᒃᔨᖅᑐᕐᓗᒍ ᑭᓴᓐ ᒃᑐᔨᖃᑎᒋᓴᓂᖅ, ᑭᓚᖅᑐᐃᐃᓕᑦ ᑕᒪᐸᓴᓐᓇᕐᓂᑦ ᒃᑎᖃᖅᑕᖅᑐᑦ ᐊᖏᔪᒋᐅᑐᑦ ᐃᒃᔨᖅᑐᕐᓂᕐᓗᑦ ᑭᑦᔨᖃᑎᒋᓴᓂᖅᓯᒪᓂᑦ. ᐃᓗᐊᒍᑦ ᒃᑎᒪᔨᐊᓪᓚᑦ ᐱᓕᕆᖃᑎᒋᔭᐅᒻ ᐊᖏᔪᐃᓐᓇᕐᓂᑐᐃᓐ ᐅᖃᖅᑐᓕᕆᔨᒃᑯᑦ ᐱᖓᓱᐊᕆᔭᐅᓂᒡᓗᑦ ᐱᓕᕆᐊᒃᓴᓂᒃ (ᓄᓇᕗᒻᒥ ᐃᓕᓴᐃᔨᑭᖅᓴᓂᓪᓗᑦ ᐱᓕᕆᐊᖓᔪᖅᑐᓂᖅ ᐊᒻᒪᓗ ᐃᓕᓴᐅᔨᐅᓂᓪᓗᑦ ᐱᓕᕆᐊᒃᓴᓂᖅ) ᒪᑎᑎᑕᑎᔨᓂᓪᓘᓪᓗ ᐱᓕᕆᖃᑎᒋᓴᒃ ᐊᖏᔪᒪᓕᖅᓴᓴᒃ ᐱᓕᕆᐊᒃᓴᓂᒃ, ᓱᓴᓗ ᑎᑎᕋᖅᓯᓚᓪᓕᐊᓚᖅᓂᓪᓗᑦ ᑎᑎᕋᖅᓴᒃ, ᓂᐅᕋᑭᑎᖃᕐᓯᓂᓪᓗᑦ, ᐃᖅᑲᐅᑎᓕᕐᕕᖅᑎᓴᓂᓪᓗᑦ ᑐᓴᕐᓴᐅᓕᔪᓂᓪᓗᓪᓘ, ᑐᓴᕐᓴᐅᓕᑎᓂᐅᕐᓂᓪᓗᑦ ᐱᓕᕆᐊᒃᓴᓂᒃ ᐱᓕᕆᐊᒃᓴᓂᖅ.

2024-2025-ᒥ, ᐱᓕᕆᖃᑎᒋᓴᓂᖅ ᑎᑎᕋᖅᓯᓯᒪᓕᐅᖅᑐᑐᑦ ᐅᔭᓕᑦᑎᐊᓂᒃ 79-ᓂᒃ ᐃᓕᓴᐅᔨᕋᖅᑎᓂᒃ ᐃᓕᓴᐅᔨᕋᖅᑐᓂᒃ ᓄᓇᕗᒻᒥ ᐃᓕᓴᐃᔨᑭᖅᓴᓂᓪᓗᑦ ᐃᓕᓴᐅᔨᐊᑕᐅᓚᖅᑐᑦ ᓄᓇᕗᑦᑐᒥ ᐊᒻᒪ ᑲᔪᓂᖃᖅᑎᐊᖅᓯᓂ ᐱᓕᕆᖅᑐᓂᒃ ᐱᖁᔨᒃᓴᖅᓂᓪᓗᒃ ᓄᓇᕗᒻᒥ ᐅᓪᓗᕆᐊᖃᖅᑐᓂᒃ ᐱᓕᕆᐊᒃᓴᓂᖅ ᐱᓕᕆᐊᖓᔪᖅᑐᓂᒃ ᓄᓇᕗᒻᒥ ᓴᓪᓕᖅᑐᖃᓄᐊᕐᒥᒃ ᐃᓕᓴᐅᔨᕋᖅᑎᓂᒃ ᐃᓕᓴᐅᔨᐊᑕᐅᓚᖅᑐᑦ ᐱᓕᕆᐊᒃᓴᓂᖅ ᐱᓕᕆᐊᖓᔪᖅᑐ

ᔅᓀᐅᒪᒥ ᓂᓪᓕᑐᖏᕐᐳᓴ ᑭᓀᐅᔨᓕᓗᓂᕐᒧᑦ ᐅᓂᖅᑲᓕᐊᑦ

ᐅᓂᖅᑲᓕᐊᖅ ᑭᓀᐅᔨᓕᓗᓂᒪᕐᓂ ᐋᖅᑭᖅᓂᒪᓂᕐᑎᑦ

ᐅᓂᖅᑲᓕᐊᖅ ᐊᐅᓪᓂᕐᒧᑦ ᐊᒪᓚᓂ ᖃᑎᑦᑐᓕᓕᐊᕐᓂ ᐊᒥᐊᖅᑯᑦ

ᐅᓂᖅᑲᓕᐊᖅ ᐊᓂᔨᕐᑐᓄᑦ ᐱᔭᐃᐊᐅᓪᓚᖅᑎᓀᓐᓀᒋᑦ ᑭᓀᐅᔨᓕᓗᓂᕐᒧᑦ

ᐱᖏᑎᑦ

ᐅᓂᖅᑲᓕᐊᖅ ᑭᓀᐅᔨᓪᓚᑦᑕᑦ ᐊᑐᖅᑕᐅᕐᓴᓂᖓᓂᓄᑦ ᐅᓂᖅᑲᓕᐊᖅ

ᐊᑐᖅᑕᐅᓂᐊᖅᑐᑦ ᑕᖏᓕᓂᑦ ᑭᓀᐅᔨᓕᓗᔨᐸᑎᑎᒍᑦ ᐱᖏᑲᑦ

ᓄᓇᕗᒻᒥ ᓯᓚᖅᑕᖏᓐᓇᖅ
ᑎᑎᕋᖅᓯᒪᔭᖅ ᑭᓇᐅᔨᓕᕆᓂᖓᓗᒍ ᐅᓂᒃᑲᓕᐊᒍᑦ ᐊᖏᕐᕋᒍ
ᐃᓱᓕᑎᓪᓗᒍ ᓴᓂ 30, 2025-ᒥ
(ᑕᐅᔭᕐᓂᐊᓕᖅᑕᑦ ᑭᓇᐅᔨᖏᑦ)

ᓄᓇᕗᒻᒥ ᓯᓚᖅᑕᖏᓐᓇᖅ

ᐊᐅᓚᖅᑎᓯᑦ ᑲᒪᒋᔭᖏᓚᖅᑕᑦ ᑭᓇᐅᔨᓕᕆᓚᐱᐊᖅᑎᑦ ᐅᓂᒃᑲᓕᐊᓄᑦ

ᐅᑯᐊ ᐃᓚᓯᒪᔪᑦ ᑭᓇᐅᔨᓕᕆᓚᐱᐊᓄᑦ ᐅᓂᒃᑲᓕᐊᓂᑦ ᓄᓇᕗᒻᒥ ᓯᓚᖅᑕᖏᓐᓇᖅᓯᒪᓕᖅᑐᑦ ("ᓯᓚᖅᑕᖏᓐᓇᖅᓯᒪᓕᖅ") ᑕᒪᖅᑎᓪᓗ ᑐᐱᒃᖢᒃᑕᑦ ᐊᖏᕐᕋᔪᒍᑦ ᐅᓂᒃᑲᓕᐊᓂᑦ ᑲᑎᒪᔨᐅᕐᓂᖓᓄᑦ ᓯᑭᖅᑕᐅᔨᓯᒪᓕᕐᓂᖓᓗᓪᓗ ᐊᖏᕐᕋᐅᑎᓯᒪᔭᖅᑐᓂ ᓯᓚᖅᑕᖏᓐᓇᖅᓯᒪᓕᖅᑐᓂ ᐊᐅᓚᖅᑎᓯᒪᔭᖅᑐᓂ ᓯᑭᖅᑕᐅᔨᓯᒪᓕᕐᓂᖓᓗᓪᓗ ᐊᖏᕐᕋᐅᑎᓯᒪᔭᖅᑐᓂ ᑲᑎᒪᔨᐅ

Office of the Auditor General of Canada | Bureau du vérificateur général du Canada

ᐃᓕᑦᑲᖅᑐᑦ ᑕᓪᓕᖅᓯᓕᔪᖅᓯᐅᕆᖅᑎᑦ ᐅᓂᒃᖃᖅ

ᒥᓂᑦ ᖃᓚᑎᒃᓴᖅᑎᑕᐅᓐᓄᓂ ᓄᓇᕗᓕᒥ ᓯᓚᑦᑐᖅᓴᖅᓴᖅᑲᓪᓗᒍ

ᐅᓂᒃᖃᖅ ᑕᓪᓕᖅᓯᓕᔪᖅᓯᐅᕆᑕᐅᓯᓕᔪᑦ ᐱᓇᐅᔭᓕᓚᐅᔪᓂᑦ ᐅᓂᒃᖃᖅᑎᓂᒃᓄᑦ

ᐃᓯᓚᑎᔭᐅᔪᖅ

ᑕᓪᓕᖅᓯᓕᔪᖅᓯᐅᕆᑕᐅᓯᓕᔪᓂᒃ ᐱᓇᐅᔭᓕᓚᐅᔪᐊᑎᓄᑦ ᐃᓂᒃᖃᓂᒃ ᐱᓯᓚᓕᖅᑐᒍᑦ ᓄᓇᕗᓕᒥ ᓯᓚᑦᑐᖅᓴᖅᓴᖅᑲᓪᓗᒍᑦ (ᓯᓚᑦᑐᖅᓴᖅᓴᖅ), ᐃᓗᓕᖅᖃᖅᑐᖅ ᐅᓂᒃᖃᓂᒃ ᐱᓇᐅᔭᑎᒍᑦ ᖃᓄᐃᓕᖅᓴᓕᓕᖅᓂᖅᑕ 30 ᔪᓂ 2025-ᒥ, ᐊᓚᒪ ᐅᓂᒃᖃᑦ ᐊᐅᓚᓂᖅᑎᑦ ᑲᑎᕐᕕᓕᕆᔨᓗ ᐊᒥᐊᓂᐃᐃᐅᑦ, ᐅᓂᒃᖃᖅᑎᖅᑕ ᐊᓯᔭᐅᑎᓂᒃ ᑲᑎᒪᔨᖅ ᐱᓇᐅᔭᑎᒍᑦ ᐱᖓᓐᓄᑦ, ᐅᓂᒃᖃᑦ ᐱᓇᐅᔭᑦ ᓇᒧᓐᐅᓂᕐᓚᐅᓂᖅᓄᑦ ᐊᖏᓪᓗᒧᑦ ᐃᓯᓚᑎᓪᓗᒍ, ᐊᓚᒪ ᓇᓗᓇᐃᖅᓯᔨᓕᖅᑐᑦ ᐱᓇᐅᔭᓚᓪᓂᕐᓗᒍᑦ ᐅᓂᒃᖃᓄᑦ, ᐱᖅᓯᐅᑎᓪᓗᒍᑦ ᓇᐃᔪᖅᓯᒪᓗᒍ ᐱᖓᓐᓄᑦᑐᖅᓴᖅᑐᑦ ᐱᓇᐅᔭᓚᓪᓂᕐᓗᒍᑦ ᐊᑐᐊᒃᑦ.

ᓇᒪᒥᓂᖅ ᐃᓯᒪᑎᑦᖃᓯᑦ, ᐱᓇᐅᔭᓕᐃᑦ ᐅᓂᒃᖃᖅᑎᑦ ᓯᓚᔨᐃᔪᓇᐅᔭᔨᑦ, ᑕᒪᐃᔪᓂ ᐃᓗᓚᖅᑐᔪᓂ, ᓯᓚᑦᑐᖅᓴᖅᓴᖅᑲᓪᓗᒍᐸ ᐱᓇᐅᔭᓕᑎᒍᑦ ᒪᑭᑕᓂᓚᕆᖅᓴᖅ ᔨᓂ 30, 2025–ᒥᑦ, ᐊᐅᓚᑕᐅᔨᓚᒧᑦ ᖃᓄᐃᓚᖅᓴᓂᖅᑎᑦ, ᓇᒥᓂᓚᕆᐅᔨᑦ ᓇᐅᔪᑦ ᐊᓯᔭᖏᓐᓄᑕ, ᖃᓄᐃᑎᑕᓄ ᐱᓇᐅᔭᖏᖅᑎᑕᓖᒧᑦᑐᖅᓴᖅᑐᑦ ᑕᒪᐃ ᖃᓄᐃᓕᖅᓴᓕᓕᖅᓂᖅᑕ ᐱᓇᐅᔭᓚᓪᓂᕐᓗᒍᑦ ᐅᓂᒃᖃᓄᑦ ᓄᓇᕗᒥ ᐱᓇᐅᔭᓚᓪᓂᕐᓗᒍᑦ ᐊᑐᐊᒃᑦ.

ᑐᙵᓚᓇᓕᐊᑭᓯᒪᔨᑦ ᐃᓯᒪᑎᔭᐅᔪᓄᑦ

ᐱᓕᓚᓂᒋᔭᖅᑕ ᑕᓪᓕᖅᓯᓕᔪᖅᓯᐅᔭᓄᑕᑎᓂᓂ ᒪᓕᒃᑕᐅᔭᑕᑎᐊᖅᓗᑎᒃ ᖃᓇᑕᒥ ᑕᒪᐃᑎᑐᒍ ᐊᖏᑦᖃᐅᔾᔨᓕᕆᔨᑦ ᐃᓕᓴᐅᓚᓂᖅᓗᒍᑦ ᐱᓕᓚᓂᒋᔭᖅᑕᐊᓚᓂᒋᔭᓕᔨᑦ. ᖃᓪᓕᖅᑎᑦ ᑖᒃᓂᒧᔪᓕ ᐱᓕᓚᓂᒋᔭᖅᑕᐊᓚᓂᒋᔭᓕᔨᑎᒍ ᑕᐅᔭᓕᖏᓐᓄᑦ ᐅᓂᒃᖃᓄᑦ ᐅᓂᒃᖃᓂᒃ

ᐃᓱᒪᑎᓴᓐᓂ ᑭᓇᐅᓴᐃᑦ ᐅᓂᒃᑲᐅᓱᑕᓴᐅᓂᖏᓐᓄᑦ ᐊᓱᖏᓐᓂᓕ ᑐᓴᐅᒪᐟᔪᑎᓂᕿ ᐊᒻᒪᓗ
ᐅᖃᐅᓱᖃᐟᖓᖏᑦᑐᔪᑦ ᔨᓄᖅᓱᓐᓇᔪᓂ ᖃᓄᐃᓕᓐᓂᔪᖅᑕᓐᓂᖅᓄᑦ.

ᐊᐅᑐᐊᓂᖃᖅᑐᖅ ᑭᓇᐅᓴᓕᕆᐊᕈᒪᑦᑕ ᖃᐅᔨᓴᖅᑕᐅᒪᒪᕆᓂᖏᓐᓄᑦ, ᑲᒪᒋᔪᕆᐊᖃᖅᑕᕐᓂᑦ ᐊᓱᖏᓐᓂᓕ
ᑐᓴᐅᒪᐟᔪᑎᓂᕿ ᐅᖃᓕᒫᖅᑕᖏᑦᑐᓗᒃ ᓇᓗᓇᐃᖏᓗᒃᑑᓂᕿ ᖁᔨᓂᓕᑐᑦ ᐊᒻᒪᓗ, ᑕᐃᒪᐃᓕᐅᕈᑦᑕ,
ᐃᓱᒪᑎᓕᕆᐊᖃᖅᑕᕐᓂᑦ ᐊᓱᖏᓂ ᑐᓴᐅᒪᐟᔪᐸᑎ ᐊᐟᔨᑦᑎᐊᕐᓗᐊᖏᓐᓄᑦ ᑲᑎᒪᔨᖅᑎᑦᑎᓐᓂᖏᓐᓄᑦ ᑭᓇᐅᓴᐃᑦ
ᐅᓂᒃᑲᐅᓱᑕᓴᐅᓂᖏᓐᓄᑦ ᐱᖓᓱᐅᓕᕆᓂᕐᒪᑦ ᑭᓇᐅᓴᓕᕆᐊᕈᒪᑦᑕ ᖃᐅᔨᓴᖅᑕᐅᒪᒪᕆᓂᖏᓐᓄᑦ
ᐅᓂᒃᑲᓇᓂᕿ ᐊᓱᐊᔪᑦ ᓴᖅᑭᑐᓂᖅᓱᖅᑕᕐᓂᓂᑦ, ᐅᓂᒃᑲᐊᖅᓱᓂᕐᓂᓂᑦ ᑐᓴᐅᒪᐟᔪᑎᓂᕿ ᐅᓂᒃᑲᐅᓱᑕᓴᐅᓂᖏᓐᓄᑦ
ᐅᓂᒃᑲᐅᓱᑕᓴᐅᓂᖏᓐᓄᑦ ᐃᓕᓴᕐᓂᐊᕐᓂᖅᓄᑦ ᐱᖓᓱᐅᓕᕆᐊᕈᒪᑦᑕ ᖃᐅᔨᓴᖅᑕᐅᒪᒪᕆᓂᖏᓐᓄᑦ
ᐅᓂᒃᑲᐅᓱᑕᓴᐅᓂᖏᓐᓄᑦ ᐊᓱᐊᔪᑦ ᓴᖅᑭᖑᓂᓴᓂᑦ ᐅᓂᒃᑲᐊᖅᓱᓂᕐᓂᓂᑦ ᐅᓂᒃᑲᐅᓱᑕᓴᐅᓂᖏᓐᓄᑦ
ᐅᓂᒃᑲᐅᓱᑕᓴᐅᓂᖏᓐᓄᑦ ᐱᖓᓱᐅᓕᕆᐊᕈᒪᑦᑕ ᖃᐅᔨᓴᖅᑕᐅᒪᒪᕆᓂᖏᓐᓄ

ᑕᓪᓕᖅᑕᐅᓂᖅᐸᑕ ᐊᓗᒪᓗ ᐃᓱᒪᒋᐅᓐᓂᓗᑎᑦ ᐱᓕᕆᓚᐅᖓᔪᑦ ᐃᒪᓐᓇᐅᔨᒥᓂᐅᓐᓂᖅᐸᑕ, ᐃᓕᒥᐅᑯᓐᓚᑎᑦ ᐅᐟᙳᔪᓐᓂᑦ ᑲᑎᖅᓱᖅᓯᒪᓗᑎᑦ, ᐱᔨᔪᑎᑦᓴᖅᑎᓂᐊᑕᐅᓇᖏᓐᓇᒪᑕ ᓂᕆᐅᒋᔭᐅᓇᖏᓐᓇᒪᑕ ᐊᐅᓪᓚᕐᓇᖏᓐᓇᓗᑎᑦ ᒪᓕᒪᓇᓱᐊᑕᑎᑦ ᐃᓱᒪᓕᐅᑕᐅᓂᖅᓯᐅᓂᖅ ᐊᑐᖅᐸᖅᑕᐅᓂᑦ ᐱᓕᕆᓚᐅᖓᔪᑦ ᒪᓕᒃᓗᓕᑦ ᒪᓕᐊ ᑭᓇᐅᔨᓴᖅᑎᓂᖅᓴᖅᑐᑦ ᐅᓂᒃᑲᖓᑦ.

ᐃᓕᓐᓄᐅᑎᑕᐅᓗᓂᖅ ᑕᓪᓕᖅᓯᒪᔪᖅᓱᐅᑦᓂᖅᓯᓐᓂᓪᓗᑦ ᒪᓕᐅᑕᐅᑎᐊᑦᓗᓂᖅ ᑲᓇᕐᑕ ᑕᒪᐃᑎᒍ ᐊᖏᖅᑕᐅᓂᖅᓯᒪᔪᑦ ᐃᓕᓴᐅᒪᔭᓂᖅ, ᐱᓕᕆᓂᖓᓚᑦᑕ ᐱᓕᕆᓴᓕᓇᐅᓂᖅᓯᒪᓗᑦ ᐃᓱᒪᓕᐅᑕᐅᑎᖅᑐᓂᖅᓯᒪᓗᑦ ᐊᐅᓚᑦᑕᐅᓂᖅᓯᒪᓗᑦ ᐅᐸᐃᑕᓂᖅᓯᒪᓗᑦ ᐊᑐᖅᐸᖅᑕᐅᓂᖅᓯᒪᓗᑦ ᐱᓕᕆᓚᐅᖓᔪᑦ ᐊᑐᖅᐸᖅᑕᐅᓂᖅᓯᒪᓗᑦ ᐅᐸᐃᑕᓂᖅᓯᒪᓗᑦ ᐊᑐᖅᐸᖅᑕᐅᓂᖅᓯᒪᓗᑦ ᐱᓕᕆᓚᐅᖓᔪ

- ᖃᐅᔨᓇᓕᕐᓗᒍ ᐃᓕᓴᓇᓕᒫᖓ ᐅᖃᖅᓯᓪᓚᑎᑉᑐᖃᓂᒃᑕᑎ, ᐊᑦᑭᑉᓯᖏᓚᒪᓂᖓ ᐊᒪᓚᓐ ᐃᓗᓕᕆᓂ ᑭᓇᐅᔭᓕᖅᓂᕐᓗᒃ ᐅᓂᒃᑲᓕᐊᑦ, ᐱᖃᓯᐅᑎᓗᕆᓂ ᓴᖅᑕᐅᓯᒪᔪᓂ, ᐊᒪᓚᓐ ᐃᒪᓕᓇᐅᑦᓯᖓᒫᑦ ᑭᓇᐅᔭᓕᖅᓯᓯᒪᔪᓂ ᑎᑎᕋᓯᓂᕐᓂᑦ ᑭᓚᕐᑐᐃᓇᓕᒃ ᑕᐃᒪᓇᐃᓕᓴᕐᑎᑕᐅᔪᓂ ᑭᓇᐅᔭᖅᑕᕐᕕᒃᑐᐅᔪᓂ ᐊᒪᓚᓐ ᖃᓄᐃᓕᖅᓂᐅᔪᓂ ᐱᓕᕐᓗᒍᓂᐅᔪᓂ ᐊᓯᖏᓐᓂᕐᓂᒃ ᑕᐃᒃᑯᐊ ᐱᖁᔨᓴᕐᑎᑐᖅᑐᐅᔪᓂ ᓇᒪᑕᖅᑐᑦ ᐅᖃᖅᓯᒪᔪᓂ ᑕᐃᒃᑯᐊ ᐱᖁᔨᓴᕐᑎᑐᖅᑐᐅᔪᓂ ᐃᓕᓴᕐᓂᐊᕐᓇᖅᑐᑦ.

ᑐᓴᐅᒪᖃᑎᒌᒍᓱᓕᕆᑦ ᑕᒪᒃᑯᓂᖓ ᐊᐅᓪᓕᑎᓂᐅᔪᓄᑦ ᑐᖏᖓᓕᔪᓂᒃ, ᐊᓱᖏᑦ ᐱᒪᓗᐊᖅᑎᑦᓯᓗᑦ ᐱᓕᕐᓗᒍᓂᐅᔪᓄᑦ ᐊᒪᓚᓐ ᓇᒪᓇᖃᖅᑕᐅᑭᐊᓂᖓᓂᑦ ᑕᒪᒪᖃᓕᔪᖅᓯᐅᖅᑕᓂᖓᑦ ᐊᒪᓚᓐ ᐱᒪᓕᕐᓂᐊᕐᓇᖅᑐᑦ, ᐱᖃᓯᐅᑎᓯᓗᑦ ᖃᓄᐃᓕᐅᑐᐃᓇᓕᒃ ᐱᓕᕐᓂᐊᕐᓇᖅᑐᑦ ᐱᖃᓯᐅᑎᖅᐅᐅᓯᒪᓕᖅᑐᑦ ᐃᖃᖅᓇᐃᓕᖅᑐᑦ ᐊᐅᓪᓕᑎᓂᐅᔪᓄᑦ ᑕᐃᒃᑯᐊ ᓇᓗᓇᐃᓕᓯᐅᖅᑕᕐᓂᑦ ᑕᒪᒪᖃᓕᔪᖅᓯᐅᖅᑕᕐᓂᑦ.

ᐅᓂᒃᑲᓕᐅᕐᓂᖅᑎᑦ ᒪᓕᕐᓯᐊᓕᐊᖅᑐᕐᓂᖅᑎᑦ ᓇᓗᓇᐃᖅᑕᐅᓯᒪᔪᓂ ᐱᔪᓐᓇᐅᑎᖅᖃᖅᑐᓂᒃ

ᐃᓱᒪᓕᕐᓂᐅᔪᖅ

ᐊᑕᐅᓕᑎᐅᑉᓴᖅᓯᓂᒃ ᑕᒪᒪᖃᓕᔪᖅᓯᐅᖅᑕᐅᓯᒪᔪᓂ ᑭᓇᐅᔭᓕᓄᑦᔪᓂᑦ ᐅᓂᒃᑲᖏᑦ, ᑕᒪᒪᖃᓕᔪᖅᓯᐅᖅᑕᐅᓯᒪᓕᕐᒪᑦ ᓂᐅᐃᖅᑎᑦᓂᑎᒋᑦ ᓄᓇᕗᒻᒥ ᓱᓕᑦᑐᖅᓴᖅᑎᖅᒥ ᖃᐅᔨᓴᕐᑎᑕᐅᓯᒪᔪᓂ ᐱᖁᔨᓴᕐᑎᑐᖅᑐᐅᔪᓂ ᒪᓕᐅᖅᓯᓂᖅ ᐱᓕᕐᓂᐊᕐᓇᖅᑐᑦ ᐱᖃᓯᐅᑎᖅᐅᐅᓯᒪᓕᕐᒪᑦ ᐃᓕᓴᕐᓂᐊᕐᓇᖅᑐᑦ, ᐱᖃᓯᐅᑎᓯᓗᑦ ᖃᓄᐃᓕᐅᑐᐃᓇᓕᒃ ᐱᓕᕐᓂᐊᕐᓇᖅᑐᑦ ᐱᖃᓯᐅᑎᖅᐅᐅᓯᒪᓕᕐᒪᑦ ᐃᓕᓴ

ᑕᓴᖏᓚᐅᖏᐅᑎᑦ ᐱᓕᓀᐊᐳᓴᖏᐅᑎᑦ ᑕᓴᖏᓚᐅᖏᐅᖅᑕᐅᓂᖏᓐᓄᑦ ᓯᓕᓂᓴᐅᑦᑐᓴᑦ ᓇᓕᐊᖏᓄᓴᓕ ᑕᑦᓯᖅ ᐱᓚᖏᓇᐅᑎᖃᖅᑐᓄᑦ

ᑕᓴᖏᓚᐅᖏᐅᑎᓂᓂᕐᑕ ᐃᓕᒪᑎᖃᖅᑐᑦ ᐱᐊᖏᑎᑎᖃᖅᑐᑦ ᑲᒪᒋᑎᖃᖅᓂᓂᑦᑎᓪᓗ ᐱᓕᓀᓵᔪᓂᑦ ᐊᑐᐃᓐᓇᐅᑎᑦᔪᓂᑦᑎᑦ ᑕᓴᖏᓚᐅᖏᐅᑎᓂᓂᑦᑎᑦ ᐃᔪᒪᑎᑎᐅᔪᓂᑦ ᑕᐅᖏᓱᓂᖅ ᑭᓇᐅᑎᑐᒍᑦ ᖃᐃᐅᔪᐃᐃᑦ ᖃᐅᔨᖅᐃᐊᔪᑦᑎᓯᑎᖅ ᑕᓴᖏᓚᐅᖏᐅᑎᓂᓂᑦᑎᑦ ᑭᓇᐅᑎᐅᔪᓂᑦ ᐅᓂᖅᑎᓕᑎᓂᓂᑦᑎᓪᓗ ᑕᐅᖏᓱᓂᖅ ᑭᓇᐅᑎᐅᔪᓂᑦ ᐃᔪᒪᑎ

ᓄᓇᕗᒻᒥ ᓱᓕᑦᑐᖅᓴᕐᕕᒃ
ᐸᓇᐅᔨᑦ ᖃᓄᐃᓕᓴᕐᒪᖑᒐᒃ ᑎᑎᕋᖅᓯᒪᔪᑦ
ᓴᓂ 30–ᒥ ᐱᒋᐊᖅᓯᒍᒍ

(ᑕᐅᓴᖏᓐᓂᖅᑐᑦ ᐸᓇᐅᔨᑦ)

	2025	2024
ᐸᓇᐅᔨᓕᕆᓂᖓᓕᒫᑦ ᐱᖏᑎᐅᔪᑦ		
ᐸᓇᐅᔨᓐᓇᑦᑕᑦ (ᑎᑎᖅᑲᖅ 4)	50,003	48,488
ᐸᓇᐅᔨᖅᑕᕆᓚᐅᓐᓕᐊᔭᖓᑦ (ᑎᑎᖅᑲᖅ 5)	26,430	23,071
ᑲᑎᓐᓂᒋᑦ ᐸᓇᐅᔨᓕᕆᓇᓴᐅᑕᐅᔪᑦ ᐱᖏᑎᑦ	76,433	71,559
ᐊᑭᓕᓴᑦ		
ᐅᖓᓚᓚᕆᐊᖅᑕᐅᔪᑦ ᓚᓚᒪᑲᒋᑦ ᐃᑲᔨᑎᖓᑦ	12,996	19,957
ᐊᑭᓕᕆᐊᓕᓂᑦ ᐊᒪᒪ ᓄᐊᖅᓯᓕᕆᐊᔪᑦ ᐊᑭᓕᕆᐊᓕᓂᑦ (ᑎᑎᖅᑲᖅ 6)	5,679	5,903
ᓄᓇᕗᑦ ᓚᓚᒪᑲᒋᖓᓄᑦ ᐊᑭᓕᕆᐊᓕᓂᑦ (ᑎᑎᖅᑲᖅ 11)	8,569	4,115
ᐱᓕᕆᐊᒍᑦ ᐊᔪᖃᓂᖅᓴᑲᑎᑕᑎᓄᓐᓄᑦ ᐸᓇᐅᔨᖅᑐᑎᑦ (ᑎᑎᖅᑲᖅ 8)	2,703	2,561
ᐃᖅᑲᓇᐃᖅᑎᓄᑦ ᓯᐅᓂᓴᒪᒥ ᐱᓵᓐᓕᑕᑎᓴᑦ (ᑎᑎᖅᑲᖅ 9)	1,107	1,415
ᐊᑭᑐᔨᑎᓂᑲ ᐊᑐᖅᑐᐊᕆᐊᖅᑲᖅᓯᓕᒫᑦ ᐊᑐᓕᓚᑎᐊᖅᑲᖅᑐᑦ (ᑎᑎᖅᑲᖅ 7)	186	291
ᑲᑎᓐᓂᒋᑦ ᐊᑭᓕᖅᓯᓚᕆᓕᓂᑦ	31,240	34,242
ᐊᒥᐊᑲᓯᑦ ᐋᓴᐃᖅᐳᓕᐅᖅᑎᓕᓐᓂᒋᑦ ᐸᓇᐅᔨᓕᕆᓇᓂᓕᒫᑦ ᐱᖏᑎᑦ	45,193	37,317
ᐸᓇᐅᔨᐅᕐᓂᑦᑐᑦ ᐱᖏᑎᑦ		
ᑕᕐᕈᓕᑦ ᐊᑭᑐᔨᑎᑦ ᐱᖏᑎᑦ (ᐊᑐᖅᑕᐅᓂᐊᖅᑐᑦ A)	924	1,206
ᐊᑭᓕᖅᑕᐅᔪᕐᖅᓯᒪᔪᑦ ᐊᑭᓕᑲᓕᑦ	271	186
ᑲᑎᓐᓂᒋᑦ ᐸᓇᐅᔨᐅᕐᓂᑦᑐᑦ ᐱᖏᑎᐅᔪᑦ	1,195	1,392
ᑲᑎᖅᓯᖅᓯᒪᔪᑦ ᐊᒥᐊᑲᓯᑦ	46,388	38,709

ᑲᓐᑐᖁᑕᐅᓯᒪᔪᓄᑦ ᐱᓕᕆᐊᑲᖓᑦ (ᑎᑎᖅᑲᖅ 12)
ᑲᓐᑐᖁᑕᐅᓯᒪᔪᓄᑦ ᐱᔪᓇᓇᐅᑎᑦ (ᑎᑎᖅᑲᖅ 13)

ᑕᓐᓇ ᐊᑦᑕᑕᖅᑎᓯᒪᔪᑦ ᑎᑎᕋᖅᓯᒪᔪᑦ ᐊᒪᒪ ᐊᑐᖅᑕᐅᓂᐊᖅᑐᑦ ᐃᓕᑭᕐᐅᑦᓕᓇᖅᑐᑦ ᑕᐳᑯᓇᓂ ᐸᓇᐅᔨᓕᕆᓇᔪᑎᑦ

ᐅᓂᐳᖓᓂᓂ. ᐊᖓᑦᖅᑕᐅᓯᒪᔪᖅ ᑲᑎᒪᔨᓄᑦ:

Mubashir

ᒪᒧᑦ ᒧᐸᓯ
ᐃᐳᔪᐊᐅᑕᐅᓕᐅᑲᐳᖅᑐᖅ, ᓯᓚᑦᑐᖅᓴᕐᕕᐃᐅᔨ ᑲᑎᒪᔨᖓᓂᓂᓄᑦ

ᓄᓇᕗᒻᒥ ᓱᓕᑦᑐᖅᓴᕐᕕᖅ
ᑎᑎᕋᖅᓯᒪᔨᖅ ᐊᐅᓚᓂᓗᐅᔨᓄᑦ ᑲᑎᑕᐅᓯᖏᓐᓂᔪᓐᓇ ᐊᒥᐊᒃᑯᓄᑦ
ᐃᓱᖏᖅᑐᑦ ᓂᓂ 30–ᒧᑦ

(ᑕᐅᓴᖏᓐᓂᑦᑐᑦ ᑭᓇᐅᔭᑦ)

ᑭᓇᐅᔭᖅᑕᖏᔪᓯᓕᕆᔨᑦ	2025 ᑭᓇᐅᔭᖅᑐᑎᒃᓴᑦ	2025 ᐊᑐᖅᑕᖏᑦ	2024 ᐊᑐᖅᑕᖏᑦ
ᑭᓇᐅᔪᓴᓴᐅᑕᐅᓇᓱᑐᓄᓂᓂ ᑭᓇᐅᔪᓴᓴᑦ	2,441	2,189	2,441
ᐃᓕᓐᓂᓂᐊᑭᑎᓄᑦ ᐊᑭᓕᖅᓱᓚᐊᓕᑦ	914	1,397	1,508
ᐃᒃᓗᑐᓱᖏᓪ ᐊᒻᒪ ᑐᔨᒥᓂᖏᓪ	1,143	870	830
ᐊᓱᖏᓐᓂᓂᓴᖅᑐᑦ ᐃᓱᖅᕕᓕᔨᑦ ᐅᑎᖅᑎᑕᐅᔨᐃᓚᓂᓗ	2,966	920	598
ᑲᑎᒪᔨᑦ ᑭᓇᐅᔭᖅᑕᖏᔪᓯᓕᕆᔨᑦ	7,464	5,376	5,377
ᐊᑭᕕᖅᓱᓚᐊᓕᑦ (ᑎᑎᖅᑲᖅ 10)			
ᐱᔨᑦᑎᕋᐅᔪᑦ ᐊᑐᖅᑕᐅᔨᑦ ᐊᑭᕕᓴᕕᐅᖅᑕᐅᓇᑎᒃ (ᑎᑎᖅᑲᖅ 11)	-	13,239	13,880
ᓴᓇᔨᓪᓕᑦᑕᖏᓂᖅ, ᓄᓇᕗᓐᓂ ᐅᓐᓴᓱᒃᑐᒥᑦᓪᓗ ᐃᓕᓐᓂᓂᐊᒐᓴᑦ	22,630	12,475	12,551
ᑎᑎᕋᖏᐊᓕᓚᓂᖅ	9,810	12,051	10,844
ᐃᓕᓐᓂᓂᐊᖅᑎᓄᑦ ᐱᔨᑦᑎᕋᐅᑎᑦ	6,826	11,396	9,957
ᐃᓕᓐᓂᓂᐊᕋᓂᒧᑦ ᐃᓕᓐᓂᓂᐊᓚᐅᖅᓴᓐᓇᖅᑐᑐᓄᑦᓗ ᐃᓕᓐᓂᓂᐊᒐᓴᑦ	12,763	8,835	9,891
ᐊᓐᓂᓂᐊᖅᑕᐃᓕᒪᓂᖅ ᖃᓄᐃᙱᑦᑕᑎᐊᕋᓂᓗ ᐊᒻᒪᓗ ᓇᖏᒥᓂᖅᑐᕋᓂᒧᑦ ᐃᓕᓐᓂᓂᐊᒐᓴᑦ	8,000	5,435	5,090
ᐃᓄᐃᑦ ᐅᖅᐅᓂᕐᓂᓄᑦ ᐃᓕᓖᑦᓂᕐᓂᑦᑐᓗ ᐃᓕᓐᓂᓂᐊᒐᓴᑦ	3,782	4,075	4,556
ᐱᖅᓂᓕᓇᖏᑦ	3,850	3,712	4,253
ᖃᐅᔨᓴᖅᑐᑕᐅᓂᕋᒧᑦ ᖃᑕᓴᐅᔨᑕᐅᓂᕋᒪᓐᓗ ᑎᑎᕋᖅᑲᖅ	1,357	920	1,106
ᑲᑎᒪᔨᑦ ᐊᑭᕕᖅᓱᓚᐊᓕᑦ	69,018	72,138	72,128
ᐊᑭᕕᓴᑦ ᐊᑦᑖᒍᒧᑦ ᓚᐸᒪᓂᓂᑦ ᑭᓇᐅᔭᓂᐅ ᐃᑲᔪᓯᐊᖅᑎᑦᑎᖅᑲᖅᑎᓐᓇᑦ	(61,554)	(66,762)	(66,751)
ᓚᐸᒪᓂᑦ ᑭᓇᐅᔭᓂᐅ ᐃᑲᔪᓯᐊᖅᑎᑦᑎᔪᓛᑎᓐᓇᑦ (ᑎᑎᖅᑲᖅ 11)	61,554	74,441	68,064
ᐊᒥᐊᒃᓂᑦ (ᐊᑭᕕᓴᑦ) ᐊᑦᑖᒍᒧᑦ	-	7,679	1,313
ᑲᑎᐸᓪᓕᐊᔨᑦ ᐊᒥᐊᒃᓂᑦ – ᐊᑦᑖᒍᔪᑦ ᐱᑎᐊᖅᓯᓐᓚᓂᑦ	38,709	38,709	37,396
ᑲᑎᐸᓪᓕᐊᔨᑦ ᐊᒥᐊᒃᓂᑦ – ᐊᑦᑖᒍᔪᑦ ᐃᓱᐊᓂᑦ	38,709	46,388	38,709

ᑕᒃᓂᐊ ᐊᑦᑕᑕᖅᑎᓱᒪᔨᑦ ᑎᑎᖅᑲᑦ ᐊᒻᒪ ᐊᑐᖅᑕᐅᓂᐊᖅᑐᑦ ᐃᓕᓴᕆᐅᓕᓪᓕᔪᑐᑦ ᑕᒃᓂᓇᓂ ᑭᓇᐅᔭᓕᓪᓕᔪᔾᔨᑦ ᐅᓂᒃᑲᖏᓐᓂ.

ᓄᓇᕗᒻᒥ ᓱᓕᑦᑐᖅᓴᖅ
ᐅᓂᒃᑳᓕᐊᖅ ᐊᓯᔾᔨᖅᑐᓄᑦ ᐃᓕᐃᖏᕐᓂᐅᔭᖅᑎᓐᓇᒥᑦ
ᑭᓇᐅᔭᓕᕆᓂᖅᓴᒻᒧᑦ ᐱᖓᑎᑎᑦ ᐃᓱᒪᖅᑐᑦ ᒃᑯ 30–ᒧᑦ

(ᑕᐅᓴᖏᓐᓂᑦᑐᑦ ᑭᓇᐅᔭᓕᐃᑦ)

	2025 ᑭᓇᐅᔭᖅᑐᑎᓂᖅᑕ	2025 ᐊᑐᖅᑕᖏᑦ	2024 ᐊᑐᖅᑕᖏᑦ
ᐊᒥᐊᒃᓄᑦ (ᐊᑭᓕᓂᖅᑕ) ᐊᖏᕐᕌᒍᒧᑦ	-	7,679	1,313
ᑕᖏᓕᕆᑦ ᐊᑭᑐᙵᑎᑦ ᐱᖏᓂᑦ (ᑎᑎᕋᖅᓯᒪᓕᖓᓐᓄ A)			
ᐃᓕᑭᐊᑭᑐᑎᑦ	(854)	(21)	(297)
ᐊᑭᖅᑕᐅᓕᖅᑐᓕᕆᔨᑦ	150	303	353
	(704)	282	56
ᐊᓯᔾᔨᖅᑐᑦ ᐅᓄᓇᓕ ᐊᑭᓕᖅᑐᑦᑎᓯᔪᓕ ᐊᑭᓕᑲᓂᔪᓕ	-	(85)	777
ᐊᓯᔾᔨᖏᓕᐅᔪᑦ ᐊᒥᐊᒃᓄᖏᑦ ᑭᓇᐅᔭᖏᓕ ᐊᒥᐊᒃᓄᖏᑦᓴᓕ ᐊᑭᓕᓴᐃᔨᓕᒃᓴᓪᓗ	(704)	7,876	2,146
ᐃᓕᓐᓂᐃᓚᒌᖅᑎᑦᓯᓚᑦ ᑭᓇᐅᔭᖅᑎᒍᑦ ᐱᖏᓂᑦ – ᐱᓚᐊᒌᖅᑎᑦᓯᓚᒍ ᐅᑭᐅᖅ	37,317	37,317	35,171
ᐃᓕᓐᓂᐃᓚᒌᖅᑎᑦᓯᓚᑦ ᑭᓇᐅᔭᖅᑎᒍᑦ ᐱᖏᓂᑦ – ᐃᓱᒪᒌᖅᑎᓚᒍ ᐅᑭᐅᖅ	36,613	45,193	37,317

ᑕᒃᑯᐊ ᐊᑦᑕᑕᖅᑎᓱᒪᔨᑦ ᑎᑎᖅᑲᑦ ᐊᒪᖓ ᐊᑐᖅᑕᐅᓂᐊᖅᑐᑦ ᐃᓕᓴᕆᐅᑦᓕᓗᓴᑐᑦ ᑕᒃᑯᓚᓐᓇ ᑭᓇᐅᔭᖅᑐᑦᓕᓗᓴᐃᔪᑦ ᐅᓂᒃᑳᖓᓂᓂ.

ᓄᓇᕗᒻᒥ ᓱᓕᑦᑐᖅᓴᕐᕕᒃ
ᐅᓂᒃᑳᓕᐊᑦ ᑭᓇᐅᔭᖅᑎᑦ

ᐃᖏᕐᕋᓂᖏᑲ ᐊᕐᕌᒍᒪᒍᑦ
ᐃᓱᓕᑎᑐᒍᑦ ᓴᓂ 30

(ᑕᐅᔾᔨᖏᓪᓗᑎᑦ ᑭᓇᐅᔭᖅᐃᑦ)

	2025	2024
ᑭᓇᐅᔭᓕᓚᑎᑦ (ᐊᑐᖅᑕᐅᔪᑦ) ᑐᓂᔨᐅᓱᒪᔪᑦ ᑕᒪᑐᒪᖏᑲ ᐊᐅᓚᓂᒍᑦ		
ᒪᓕᒪᒃᑯᑦ ᑭᓇᐅᔭᓂᒃ ᐃᑲᔪᓱᐊᖏᑦ	51,212	62,092
ᐃᓚᖓᓂᐊᖅᑎᑐ ᐊᓱᖏᑦᓴᓗ ᐱᓚᓇᖅᑕᐅᔪᑦ	2,284	2,566
ᖃᑐᑦᖢᑎᐅᑎᑦ	2,177	2,424
ᐊᑭᓚᖅᑕᐅᔪᑦ ᐱᒋᐊᑎᖅᖅᑎᑦᑎᔪᓄᑦ	(23,095)	(20,964)
ᐊᑭᓚᖅᑕᐅᔪᑦ ᐃᖅᑲᓇᐃᔨᖅᑎᓄᑦ	(30,937)	(36,920)
ᑭᓇᐅᔭᓕᓚᑎᑦ (ᐊᑐᖅᑕᐅᔪᑦ) ᑐᓂᔨᐅᓱᒪᔪᑦ ᑕᒪᑐᒪᖏᑲ ᐊᐅᓚᓂᒍᑦ	1,641	9,198
ᑭᓇᐅᔭᓕᓚᑎᑦ ᐊᑐᖅᑐᑦ ᐊᑭᑐᔪᑎᓄᑦ ᐱᓕᓇᐊᓄᑦ		
ᐊᖅᑐᒃᓴᐅᔪᑦ ᐱᒋᐊᑎᔪᐊᑦ ᐱᑕᓇᓴᐅᔪᑦ	(20)	(297)
ᑭᓇᐅᔭᓕᓚᑎᑦ ᐊᑐᖅᑐᑦ ᐊᑭᑐᔪᑎᓄᑦ ᐱᓕᓇᐊᓄᑦ	(20)	(297)
ᑭᓇᐅᔭᓕᓚᑎᑦ ᐊᑐᖅᑐᑦ ᑭᓇᐅᔭᓇᓕᔪᔪᑎᓄᑦ ᐱᓕᓇᐊᓄᑦ		
ᐊᑭᑐᔪᑎᓄᑦ ᐊᑭᓕᖅᓯᑎᑦ ᐊᑐᖅᑐᐊᖅᑕᐅᔪᓄᑦ	(106)	(101)
ᑭᓇᐅᔭᓕᓚᑎᑦ ᐊᑐᖅᑐᑦ ᑭᓇᐅᔭᓇᓕᔪᔪᑎᓄᑦ ᐱᓕᓇᐊᓄᑦ	(106)	(101)
ᖃᑎᒌᓚᑦ (ᐅᓄᑭᓵᓇᐊᖅᑐᑦ) ᐅᓄᖅᓯᓕᐊᖅᑐᑦ ᑭᓇᐅᔭᖅᑎᑦ	1,515	8,800
ᑭᓇᐅᔭᓕᓴᓱᑦ, ᐱᒋᐊᓕᖅᑎᑦᓗᒍ ᐅᑭᐅᖅ	48,488	39,688
ᑭᓇᐅᔭᓕᓚᑎᑦ, ᐃᓱᓕᑎᑦᓗᒍ ᐅᑭᐅᖅ	50,003	48,488

ᓄᓇᕗᒻᒥ ᓯᓚᑦᑐᖅᓴᖅᑐᑦ
ᑎᑎᕋᖅᓯᒪᔪᑦ ᐅᓇᐅᔭᓕᕆᓂᖅᓗᒍᑦ ᐅᓂᒃᑲᓕᐊᒍᑦ ᐊᑦᑌᒍ
ᐃᓱᓕᑎᓪᓗᒍ ᓴᓂ 30, 2025-ᒥ
(ᑕᐅᔾᔨᓐᓂᕐᑐᑦ ᐅᓇᐅᔭᑦ)

1. ᓯᓚᑦᑐᖅᓴᖅᑐᒃ

a) ᐱᔪᓐᓇᖅᓂᖅᓴᖅᓯᓐᓄ ᐱᔭᔪᑎᑎᒋᔭᖅᓄᓗ

ᓄᓇᕗᒻᒥ ᓯᓚᑦᑐᖅᓴᖅᑐᒃ ("ᓯᓚᑦᑐᖅᓴᖅᑐᒃ") ᑎᑎᕋᖅᓯᒪᓂᓕᒃ B ᓴᖅᓚᑲᔪᓄᑦ ᐊᐅᓚᑕᐅᓪᓗᓂ ᑎᒥᐅᔪᖅ ᓇᓗᓇᐃᖅᓯᒪᓪᓗᓂ *ᐅᓇᐅᔭᓂᒃ ᐊᐅᓚᑦᓂᓕᒍᑦ ᐱᓕᔪᖅ* ᓄᓇᕗᒻᒥ ᐊᑐᐊᖏᐃᓪᓗ ᒪᓕᒻᓗᒍᑦ ᐃᓚᖓᑦ IX ᐅᓇᐅᔭᓂᒃ ᐊᐅᓚᑦᑎᓂᓕᒍᑦ ᐱᕐᔪᖅ ᓄᓇᕗᒻᒥ ᐊᖏᒪ *ᓄᓇᕗᒻᒥ ᓯᓚᑦᑐᖅᓴᖅᑐᒃ ᐱᔪᓐᓇᖅᓂᖅᓴᖅᑐᒃ*. ᓯᓚᑦᑐᖅᓴᖅᑐᒃ ᐊᑭᓕᖅᓯᐃᓚᖅᓯᒪᓕᖅᑐᑦ ᑕᒃᓯᒪᔪᑦ.

ᐱᑕᖅᑭᑎᑎᔭᖓᓕᓕᒫ ᓯᓚᑦᑐᖅᓴᖅᑐᐅᓂᒃ ᐊᑦᔨᑦᓴᑦᑐᑐᓂᒃ ᐃᓕᓴᓂᐊᕐᓇᐅᑎᑦᑕᑎᓂᒃ ᐃᓴᓇᓐᓂ ᐃᓕᓴᓂᐊᑭᒪᔪᓂ. ᐃᓕᓴᓂᐊᕐᓇᐅᖓᓂ ᐅᑭᐅᖅᑕᖅᑐᑐᐅᑕᑦ ᐊᓂᖅᑐᖓᓕᒫᓂ ᑐᑦᓯᖓᔪᓂ ᐃᓇᖅᑎᑎᖓᔭᓂᓗ ᓂᑦᓯᓗᑐᑦᑎᐅᑕᐅᓕᓴᐅᑕᑦ, ᓴᓇᐟᖏᖓᓂᓂᓂ ᐊᒪᒻᒪ ᓄᓇᕗᒻᒥ. ᑕᒪᓐᓇ ᐱᓇᓱᐊᖅᓯᓕᔭᒍ, ᐃᓕᓴᓂᐊᕐᓇᐅᖓᓂᑦ ᐱᔨᑎᑎᕋᐅᑦᑐᓕᓪᓗ ᐃᓕᓴᓂᐊᕐᓇᖏᓐᓄᑦᑐᓂ ᐊᑐᐊᖏᖓᓂᒃ ᐊᐅᓚᑦᑎᓂᓕᒍᑦ>ᑦᑕ ᓄᓇᕗᓐᓂ ᐃᓕᓴᓂᐊᕐᓇᖏᓐᓄᑦᑐᓂᒃ ᓄᓇᕗᒻᒥ. ᐱᓕᕆᔨᖅᑭᑦᑕᖅᑐᑦ ᓄᓇᕗᒻᒥ ᖃᐅᔨᓴᖅᑐᐅᓂᕆᔨᒪᔭᓐᓇᖅᑐᒥᓂᓂ, ᓯᓚᑦᑐᖅᓴᖅᑐᒃ ᐱᓕᕆᓚᐊᖃᖅᑐᒃ ᐅᕙᓪᓕᐊᓂᖅᑐᑦ ᖃᐅᔨᓴᖅᑕᐅᓂᐊᖅᑐᒃ ᓄᓇᕗᒻᒥ ᐱᓇᓱᐊᖅᓯᒪᓂᖅᑐᒃ ᓄᓇᕗᒻᒥ.

b) ᐅᓇᐅᔭᖅᑐᑎᓂᓴᓂᑦ

ᑲᓇᑕᒥ ᑎᒥᓄᑦ ᐅᓇᐅᔭᓕᕆᓂᖅᓂᕐᒥᑦ ᑎᑎᖅᑲᓕᓱᐸᑦᑎᓂᑦ ᓇᓗᓇᐃᓚᐊᖅᑲᓲᖏᓪᓚᒪᑕ ᑭᓴᖅᑐᑐᖅᑕᐅᓂᖅᑎᑦᓂᒃ ᑎᒥᐅᔪᓕᒍ ᓴᓂᓯᓚᕐᓂᖅᑎᓪᓗᑦᑕ ᐱᒋᐊᕈᑎᐅᔪᓕᒍ ᖃᐅᔨᓴᖅᑕᐅᓂᐊᖅᑐᑦ ᖃᓄᐃᓕᓴᐅᑎᓪᓗᒍ ᐊᓯᔨᓴᒪᓕᒫᑦ ᐱᔨᑦᑎᖅᑕᐃᓕᓴᐅᑎᓂᒃ ᐃᓕᓴᓂᐊᕐᓇᖏᓐᓄᑦᑐᓂᒃ ᐃᓕᓴᓂᐊᕐᓇᖏᓐᓄᑦᑐᐅᑕᑦ ᐃᓕᓴᓂᐊᕐᓇᐅᖓᓂᒃ ᓄᓇᕗᒻᒥ. ᐱᓕᕆᓚᐊᖅᑭᑦᑕᖅᑐᑦ ᓄᓇᕗᒻᒥ ᖃᐅᔨᓴᖅᑕᐅᓂᐊᖅᑐᑦ ᓄᓇᕗᒻᒥ ᐱᓕᕆᓚᐊᖅᑭᑦᑕᖅᑐᑦ ᓄᓇᕗᒻᒥ ᐱᓇᓱᐊᖅᓯᒪᓂᖅᑐᒃ ᓄᓇᕗᒻᒥ ᐱᓕᕆᓚᐊᖅᑭᑦᑕᖅᑐᑦ

2. ᐱᖏᐊᑦ ᑭᓇᐅᔨᓕᕆᓂᖅᓴᓪᑦ ᐊᑐᐊᖃᑦ (ᐅᐃᔪᖓ)

c) ᑭᓇᐅᔨᑦ ᐅᑎᕐᑐᑦᑭᔭᑦ

ᑭᓇᐅᔨᑦ ᐅᑎᕐᑐᑦᑭᔭᑦ ᐱᐃᓐᓴᐊᕆᓚᐅᐅᔨᑦ ᐊᑭᖓᑎᒍᑦ. ᑭᓇᐅᔨᑦ ᖃᓄᐃᓕᓕᖅᓯᒪᔭᖅᑎᒃ ᖃᓄᐃᓐᓇᐅᑎᓕᐅᔨᑦ ᐊᑭᓕᐅᑕᐅᔨᓴᓇᖅᑐᑦ, ᐱᔨᕆᐊᖃᖅᑭᒃ ᖃᓄᐃᓕᐅᑕᐅᖃᖅᑕᕐᓂᖅᓯᒪᔨᓂᖅ ᑕᒪᓐᓇᓕᓂᐅᑎᓪᓗᐃ ᑭᓇᐅᔨᑦ ᐅᓂᒃᑲᓕᐅᖃᑕᐅᓕᖅᑎᓪᓗᑎᑦ, ᐃᓕᓕᐅᐅᔨᔪᐅᑎᓪᓗᑎᑦ ᓯᑕᐃᓐᓇᖅᑐᒥ ᐃᓕᓴᕐᔪᐊᓂᖅ ᐊᑭᓕᐅᑕᐅᔨᓴᓇᖅᑐᑦ ᓄᓇᕗᑦᑐᖃᖏᑦ ᐃᓕᓴᕐᔪᐊᓂᖅ ᐊᑭᓕᐅᑕᐅᔨᓴᓇᖅᑐᑦ ᓄᓇᕗᑦᑐᖃᖏᑦ ᐃᓕᓴᕐᔪᐊᓂᖅ ᐊᑭᓕᐅᑕᐅᔨᓴᓇᖅᑐ

2. ᐱᖏᐊᖅ ᑭᓇᐅᔨᓕᕆᓂᖏᓪᓗᒍ ᐊᑐᐊᖃᒃ (ᐅᐃᒍᖓᒃ)

ᑲᔪᓚᒃᑯᓂ ᓄᑎᖏᑎᒃᑐᖏᑦ ᐊᓯᒪ ᓴᓂᖏᓂᔪᒃᑐᖏᑦ ᑲᔪᓚᒃᑯᓂ ᐃᑲᔪᑎᖓᓕᒫᓂ

ᓯᓚᖅᑐᖃᓕᕐᓇᒃ ᐊᖓᔪᖅᑎᑎᖅᑕᖅᓴᖅ ᑲᔪᓚᒍᖃᖅᑐᖅᑐᒥᓗᓐᓂ ᑲᔪᓚᑦᓴᐅᔨᔪᓂ ᑭᓇᐅᔨᖏᖅᑐᑦᓯᓂᓐᓂᒃ ᐱᔪᓕᐊᓂᕆᔨᔪᓂᒃ ᐊᑐᓕᖅᑎᑕᐅᔪᓂᒃᑐᓗ ᐱᓕᕆᓂᖅᑐᓗ. ᑲᔪᓚᒃᑯᓂ ᑯᑕᐅᔨᓂ ᐃᓕᓴᕆᔨᓯᒪᖓᒍᑦ ᑲᔪᓚᒃᑯᓂ ᑭᓇᐅᔨᖏᖅᑐᖃᓕᕆᔨᐸᑎᒃ ᐊᔪᓐᓇᖅᓯᓂᖅᑕᐅᔪᓂᒃ, ᑭᓇᐅᔨᓂᒃᑲᓕᐊᔪᓂᒃ ᐱᖓᓱᖅᑐᐅᑎᓂᒃ ᐱᔪᓕᐊᓂᕆᔨᔪᓂᒃ ᐊᑐᓕᖅᑎᑕᐅᔪᓂᒃᑐᓗ, ᑭᓇᐅᔨᖏᑦ ᐱᔪᓕᐊᓂᕆᔨᔪᓂᒃ ᐊᑐᓕᖅᑎᑕᐅᔪᓂᒃᑐᓗ ᐊᑐᓕᖅᑎᑕᐅᔪᓂᒃ

2. ᐱᑦᔪᐊᑦ ᑭᓇᐅᔨᓕᓗᓂᔭᒧᑦ ᐊᑐᐊᖏᑦ (ᐅᐃᒍᖏᑲ)

ᐊᓂᑐᔪᑎᓂᒃ ᐊᑐᖅᑐᐊᕐᓂᖅ

ᐊᑐᖅᑐᐊᖅᑕᐅᔪᑦ ᐱᓂᑦᓭᓕᑎᑲᖏᑦ ᖃᓄᐊᖅᑲᓇᑕᓂᓇᕐᓂᖏᓪᓗ ᓯᓚᑦᑐᖅᓴᖅᓇᒪᔭᒧᑦ ᐱᓕᐅᓱᖓᔪᑦ ᓇᓗᓇᐃᖅᑕᐅᓂᖓᓂᒃ ᐊᖏᔪᓱᓪᓗᑎᒃ ᓇᖅᑎᓂᓚᐅᓂᖏᓐᓂᒃ ᑭᓇᐅᔨᓕᓚᑲᔪᑎᑦ ᑎᑎᖅᑲᖅᑐᑐᒧᑦ ᐊᑐᖅᑐᐊᖅᑕᐅᓂᖏᓐᓂᒃ ᓇᓗᓇᐃᖅᓯᒪᓂᕐᓗᓂᒃ. ᐊᑐᓂ ᑎᑎᕋᖅᑕᐅᓱᑦ ᐊᐸᓐᓂᖅᓴᐅᔪᑦ ᓇᓕᐊᖏᓂᒃ ᑎᑎᖅᑕᐅᓪᓗᓂ ᒥᑭᓪᓗᓂ ᐊᑐᖅᑐᐊᖅᓯᓂᒪᑦ ᐊᑐᓂ ᓇᖏᒥᓂᐅᑕᐅᓪᓗᓂ ᐅᐱᐅᖅ ᐱᑎᓪᓗᒍᓗᓂ ᐊᑐᖅᑐᐊᖅᑕᐅᓂᖏᓐᓂᒃ. ᐊᐸᓐᓂᓕᐊᕐᑐᑦ ᐊᑐᖅᑕᐅᔪᑦ ᖃᐅᔨᔪᑦᑕᐅᔪᓪᓗᓂᒃ ᐃᓐᓇ ᐊᐸᓐᓂᑦ ᐊᑐᖅᑐᐊᕐᑐᑦ ᐃᓕᓴᕐᓂᖅ ᐊᐸᓐᓂᑦ ᐊᑐᖅᑐᐊᕐᑐᑦ ᐊᐸᓂᕐᓂᖅᓴᐅᔪᑦ ᐊᑐᖅᑐᐊᕐᑐᑦ ᐃᓕᓴᕐᓂᖅ ᐊᐸᓐᓂᑦ ᐊᑐᖅᑐᐊᕐᑐᑦ ᐅᓪᓚᒃᑲᓂᕐᓂᑦ ᐊᐸᓐᓂᑦ ᖃᐅᔨᓴᖅᑎᑦᓯᓂᖅ ᐊᑐᖅᑐᐊᕐᑐᑦ. ᐅᑎᖅᑲᖅᑐᑐᒧᑦ ᐊᑐᖅᑐᐊᕐᑐᑦ 7–ᓂᑦ ᐊᑐᐃᓐᓇᑕᖅᑎᑕᐅᔭᑦ ᐃᓱᖅᑭᑕᐅᔪᓕᕐᔪᑦ ᐊᐸᓂᑕᐅᑎᒃᓴᓂᔪᓂᑦ ᐊᓕ ᐊᑐᖅᑐᐊᕐᑐᑦᓂᖅ ᖃᐅᔨᔪᑦᑕᐅᑎᑦ.

ᐊᐅᓚᕆᑎᓂᕐᒧᑦ ᐊᑐᖅᑐᐊᖅᑕᐅᔪᑦ

ᐊᐅᓚᕆᑎᓂᕐᒧᑦ ᐊᑐᖅᑐᐊᖅᑕᐅᔪᑦ ᐱᔨᔪᑎᖅᖅᑐᓕᕐᓂ ᑕᐃᔨᑯᓇᖓᖓ ᐊᑐᖅᑐᐊᖅᑕᐅᔪᓂᑦ ᑭᔪᓂᑕᐅᑎᓪᓗᑎᑦ ᐱᓇᓱᓂ ᐱᓇᖅᑐᐊᖅᑕᐅᔪᑦ ᐊᑐᖅᑐᐊᖅᑕᐅᔪᓂᑦ ᐱᓇᓱᓂ ᐊᐸᓐᓂᑦ ᐊᑐᖅᑐᐊᖅᑕᐅᔪᑦ ᐊᑐᖅᑐᐊᖅᑕᐅᑎᑦ

2. ᐱᕐᓴᐊᑦ ᑭᓇᐅᔨᓕᓗᓂᕐᒧᑦ ᐊᑐᐊᖏᑦ (ᐅᐃᒍᖏᑐᒃ)

ᐃᓕᓴᐅᑎᓯᓚᖅᑕᐅᖅ ᐃᓄᑐᖅᓯᐅᑎᒃᓴᓄᑦ ᑐᖅᓄᑕᖅᓯᓚᐅᖅᑕᑐᑦᑐᓄᑦ ᐱᓵᓴᓕᓴᐅᑎᖅᑐᓄᑦ ᐃᓕᓴᖅᑐᑎᑕᐅᓯᒪᔪᑎᑦ ᑲᑎᕐᓂᐊᓚᐅᖅᑐᓄᑦ ᖃᐅᔨᓴᖅᑐᑦ. ᑭᓯᐊᓂᓕ, ᐊᖏᕈᑕᐅᓯᒪᔪᑦ ᐱᑕᖅᑲᓴᓕᐊᓚᕐᓂᑦ ᐊᑐᑕᐅᐅᓯᒪᔪᓂᑦ ᐃᓄᐃᑦᑐᖅᑕᐅᓯᒪᔪᓂᑦ ᐱᓵᓴᓕᓴᐅᑎᖅᑐᓄᑦ ᑭᓇᐅᔨᓴᖅᑐᑦ. ᐃᓚᖓᑕᐅᓯᒪᔪᑦ ᐱᑕᖅᑲᓴᓕᐊᓚᕐᓂᑦ ᐊᑐᑕᐅᐅᓯᒪᔪᓂᑦ ᑭᓇᐅᔨᓴᖅᑐᑦ ᑲᑎᕐᓂᐊᓚᐅᖅᑐᓄᑦ ᑭᓇᐅᔨᓴᖅᑐᑦ ᐃᓕᓴᖅᑐᑎᑕᐅᓯᒪᔪ

2. ᐱᖅᓴᐊᖅ ᑭᓇᐅᔭᓕᕆᓂᖓᓕᒫᖅ ᐊᑐᐊᒃᑕ (ᐅᐃᒍᖓᒃ)

ᐊᓯᖏᓪᓕ ᐊᒃᑐᐊᓂᓕᓪᓕᐅᔪᓂᖓ ᓂᓕᕆᓂᓯᓕᒫᖅ ᓂᐅᑎᓯᓂᖓᓕᒫᖅ

ᐊᓯᖏᑦᑕ ᓯᐅᓗ ᐊᐅᓪᓚᑎᐅᐅᔪᓂ ᐱᓕᕆᓂᓯᑦ (ᐊᖏᓴᓴᒃᑲᖅ, ᑭᓇᐅᔭᓕᕆᓂᓴᓇᓂᖅ ᐃᓯᒪᒋᖅ, ᐃᓕᓴᐃᓴᓇᓂᖅ ᐃᓯᒪᒋᐃᑦ, ᐊᐅᓪᓚᑎᐅᐅᖅᑕᐅᔪᓂᖓ ᐊᖏᓴᓴᒃᑲᒃᑯᓕᖓᓂᖅ, ᑲᑎᒪᓂᖅ, ᐊᓯᖏᑦᓴᓗ), ᖃᐅᔨᔪᑎᑎᔭᐅᔪᓂᖓ ᐊᖏᓴᓴᒃᑲᒪᐅᑎᖅᑕᐅᔪᓇᓇᓂᖓ, ᐊᐅᓪᓚᑕᐅᔪᓇᓇᓂᖓ ᐃᖅᑲᓇᐃᔭᖅᑎᓂᒃ ᖃᐅᔨᔪᑎᑎᔭᐅᔪᔪᑎᒃ ᐃᖅᑲᓇᐃᔭᖅᑐᓇᓂᖓ.

ᑎᒥᐅᔨᖅ ᐊᒃᑐᐊᓂᖅᑐᖅ ᑭᓇᐅᔭᓂᒃ ᐊᑐᖅᓴᓪᓗᔪ, ᐊᓯᖏᓴᐸᔪ ᑎᒥᐅᖅᑎᓂᐱᖅᑎᑦᑐᖅᓴᓪᓚᑦᑐᐊᓕᐅᔪᓯᑎᓴᓪᓗᓂᑦ, ᑎᑎᕋᖅᑕᐅᔪᓯᑦ ᖃᓄᐊᓕᐅᓕᐅᖅᓯᒪᔭᐊᖅᐸᑦ ᑎᒥᐅᖅᑎᓂᐱᖅᑎᑦᑐᖅᓴᓪᓚᑦ ᐊᐅᓪᓚᑕᐅᔪᓇᓇᓂᖓ.

m) ᐊᑭᓕᖅᑕᐅᐊᑦᓴᓯᒪᔪᑦ ᐊᑭᓕᓴᓴᑦ

ᐊᑭᓕᖅᑕᐅᐊᑦᓴᓯᒪᔪᑦ ᐊᑭᓕᓴᓴᑦ ᐃᓕᖃᖅᓴᑦ ᐊᑭᓕᐅᑕᐅᐊᑦᓴᑐᓂᖓ ᐱᖅᓯᒪᓂᖅ ᐱᔨᑎᑎᕋᐅᑎᓂᓕ. ᑕᐅᓂᐊ ᑎᑎᕋᖅᑕᐅᐊᓐᓂᑦ ᐱᖅᓯᒪᒋᔨᐅᓂᕋᖅᑕᐅᓪᓚᑎᓴ ᐊᑭᓕᓕᖅᑕᐅᑎᓪᓚᑦ ᐊᑭᓕᑦᑐᓴᓴᖅᑎᑕᐅᐊᓐᓂᑐᓗ ᐊᑭᓕᖅᑕᓯᓴᓕᖅᓂᓂᖓ ᐃᓕᓴᕐᓂᖅ ᐊᑭᓕᖅᑕᐅᑎᓪᓚᑦ.

3. Lᓕᓴᑕᐅᒪᔪᓴᑦ ᐊᓱᒪ ᖃᐅᔨᒪᔭᐅᑎᑦ

PSAB ᐊᖏᕐᓂᓯᓚᔪᑦ ᓄᑖᒥ ᑐᐱᖅᑎᑦᑎᓂᓕᒫᑦ ᐊᑐᖅᑕᐅᔪᓴᓇᖅᑐᒥᑦ, PS 1202 ᑭᓇᐅᔭᓄᑦ ᐅᓂᓴᒃᓕᐊᑦ ᑐᓂᔨᐅᓂᕐᖏᑦ, ᐱᑎᐊᓯᖅᑐᖅ ᑭᓇᐅᔭᓕᕆᓂᓯᓕᒫᑦ ᐊᖅᑭᒍᒥᑦ ᐊᐃᑎᓕ 1, 2026–ᒥ. ᑕᑯᓗ ᐃᓕᖏᓐ ᓴᖅᑭᑎᑎᔪᑦ ᓄᑖᒥ ᑐᐱᖅᑎᑦᑎᓂᓕᒫᑦ ᐃᓯᒪᑎᐅᔨᐅᓂᖓᓂᑦ, ᐱᖅᓯᒪᔨᐅᔪᓐᓇᑎᑐᓄᓄᑦ ᑭᓇᐅᔭᓕᕆᓂᓯᓕᒫᑦ ᐊᒻᒪᓕ ᑭᓇᐅᔭᐅᖅᓯᒪᔭᖅᑎᑦᑐᓄᓄᑦ ᐊᑎᓕᐊᓕᐅᑦᑐᓂᖓᓂᑦ ᐊᑐᖅᑕᐅᔪᓂᖓᓂᑦ ᐱᖅᓯᒪᓂᖅ ᐅᖃᓕᓴᐅᓂᑦ ᐊᒻᒪᓕᓴᑦ ᐊᑎᓕᐊᓕᐅᑦᑐᓂᖓᓂᑦ ᑭᓇᐅᔭᓕᕆᓂᓯᓕᒫᑦ ᐊᑭᓕᑦᑐᓴᓴᖅᑎᑕᐅᐊᓐᓂᑐᓗ ᐊᑭᓕᑦᑐᓴᓴᖅᑎᑕᐅᐊᓐᓂᑐᓗ ᐱᖅᓯᒪᓂᖅ ᐊᑎᓕᐊᓕᐅᑦᑐᓂᖓᓂᑦ ᐊᑭᓕᑦᑐᓴᓴᖅᑎᑕᐅᐊᓐᓂᑐᓗ – ᑲᑎᖏᓯᖏᓪᓚᔪᑦ ᐊᓯᖏᑦᑕ, ᐊᒻᒪᓕ ᓄᑖᑦ ᐊᑐᖅᑕᐅᔪᑐᓂᖅᑎᑦᑎᓂᖓᓂᑦ ᐱᖅᓯᒪᓂᖅ ᐊᐃᑎᓕᐊᓕᐅᑦᑐᓂᖓᓂᑦ.

ᓯᓚᑦᑐᖅᓴᓇᓂᑦ ᖃᐅᔨᓴᖅᑭᑦᓯᐊᕐᓂᖅ ᐊᑐᖅᑕᐅᓯᓂᓴᐅᔨᐅᒥᑲ ᓄᑖᒧᑦ ᐅᓂᖅᐅᓯᖏᖅᑭᒡᓗᓂᖓᓕᒫᑦ ᐊᐅᖅᑕᐅᔪᐅᑐᖅ ᑭᓇᐅᔭᓄᑦ ᐅᓂᖅᐅᓯᓯᖏᓪᓚᔪᓂᖓᓂᑦ ᐱᖅᓯᒪᓂᖅ ᐅᓂᖅᐅᓯᓯᖏᓪᓚᔪᓂᖓᓂᑦ.

4. ᑭᓇᐅᔭᑦ

ᑭᓇᐅᔭᑦ ᐃᓕᖃᖅᓴᑦ ᑭᓱᓕᖃᖅᑎᑕᐅᔪᓂᖅ ᑭᓇᐅᔭᓂᖅ ᖅᑎᓴᒧᑦ $411 (2024–ᒥ – $395–ᑭᒪᐅᑦᓴᑦ). ᑭᓱᓕᖃᖅᑐᑦ ᑭᓇᐅᔭᑦ ᐃᓕᖃᖅᑐᑦ ᑐᓴᓂᖅᓯᐊᓂᓂᑦ ᓯᓚᑦᑐᖅᓴᓇᓂᖓᓕᒫᑦ ᑐᑦᑎᓪᓚᔪᑦ. ᑭᓱᓕᖃᖅᑐᑦ ᐊᐅᓪᓚᑕᐅᓯᑦ ᒪᓕᒪᓐᓂᖅ ᑐᓴᓂᖅᓯᐊᓂᓂᑦ ᑭᓇᐅᔭᓕᕆᓂᓯᓕᒫᖅᑐᓂᖅᑎᑦᑎᓂᖓᓂᑦ ᑭᓇᐅᔭᓄᑦ ᐊᑐᖅᑕᐅᔪᓂᖓᓂᑦ ᐱᖅᓯᒪᓂᖅ ᐊᐃᑎᓕᐊᓕᐅᑦᑐᓂᖓᓂᑦ ᐃᓕᓴᕐᓂᖅ ᐊᑐᖅᑕᐅᔪᓂᖓᓂ

5. ᑭᓇᐅᔭᖅᑎᑦ ᐅᑎᖅᑐᑦᓴᖅᑎᑦ

	2025	**2024**
ᒐᓚᒃᓯᓂᓄ ᐃᑲᔪᑎᑦ ᐱᔭᕇᓂᑦ		
ᓄᓇᕗᑦ ᒐᓚᒪᖓᑦ	$24,791	$22,453
ᐊᓱᖏᑦ	879	202
	$25,670	$22,655
ᐃᓕᓴᓂᐊᖅᑎᓄᑦ ᐅᑎᖅᑐᑦᓴᖅᑎᑦ		
ᐃᓕᓴᓂᐊᖅᑏᑦ ᐊᑐᓂ ᑭᓇᐅᔭᖅᑐᑐᖏᑦ	1,694	1,193
	$1,694	$1,193
ᐊᓱᖏᑦ ᐅᑎᖅᑐᑦᓴᖅᑎᑦ		
ᓄᓇᕗᑦ ᒐᓚᒪᖓᑦ	$72	$57
ᐊᓱᖏᑦ	712	500
	$784	$557
ᑲᑎᒪᔨᑦ ᐅᑎᖅᑐᑦᓴᖅᑎᑦ	$28,148	$24,405
ᐱᖅᑕᐅᔭᓕᑎᒃ: ᐊᑭᓕᖏᑐᑐᐃᓐᓇᕆᐊᓕᖏᓐᓄᑦ ᐱᕕᖃᖅᓯᒪᔪᖅ		
ᐃᓕᓴᓂᐊᖅᑏᑦ ᐅᑎᖅᑐᑦᓴᖅᑎᑦ	(1,592)	(1,021)
ᒐᓚᒪᖓᑦ ᐃᑲᔪᑎᑦ ᐱᔭᕇᓂᑦ	(32)	(184)
ᐊᓱᖏᑦ ᐅᑎᖅᑐᑦᓴᖅᑎᑦ	(94)	(129)
	$26,430	**$23,071**

ᐱᑕᖃᓄᖏᓪᓗᒃ ᐊᑭᓚᒃᑲᓂᒃ ᓇᓚᐊᓐᓄᑐᐃᓇᖅ ᐊᑐᖅᑎᐅᔨᖅᑐᓂᑦ, ᑭᓱᐊᓂ ᓄᓇᕗᑦ ᒐᓚᒪᖓᑦ $24,865-ᖃᓄᐃᓕᑎᒃ (2024–ᒥ – 22,512–ᑭᓚᐅᖅᑐᑦ) ᑕᒃᓄᐊᓗᓐ ᐱᖃᓕᖅᑕᖅᓯᒪᔪᒃ $76–ᓂᒃ (2024–ᒥ – $223–ᑭᓚᐅᖅᑐᑦ).

ᐱᑕᖃᓄᖏᑦᑐᑦ ᐊᑐᖅᑕᐅᔨᓴᖅᓯᒪᔨᓂᒃ ᐊᑭᓕᖅᑕᐅᔭᕆᐊᓕᓐᓂᒃ ᓱᓕ ᐊᑭᓕᒃᑭᐅᓇᐅᑎᓂᒃ ᑭᓇᐅᔭᖅᑕᑦᓯᓇᐅᔭᕆᐊᓕᓐᓂᓂᒃ ᑭᓇᐅᔭᕆᓕᓇᖅᓴᖅ ᐊᖏᖅᑐᒍᒥ 2025 (2024–ᒥ – $0–ᑭᓚᐅᖅᑐᑦ) ᐊᓐᓕᖅᑕᐅᔭᕆᐊᖃᖅᓴᓂᒃ ᓱᓕᑦᑐᖅᓴᕐᕕᖅᓯᒪᔪᒥ ᑲᑎᒪᔨᑦ ᐊᑭᓕᒃᑭᐅᓇᐅᑎᓂᒃ ᐊᖏᖅᑐᒍᒥ 82(1) ᑕᐃᑲᓂ ᑭᓇᐅᔭᓂᒃ ᐊᐅᓚᕐᑎᓂᓪᓗᑦ ᐱᖁᔨᖏᑦ (FAA).

6. ᐊᑭᓕᓇᐊᓕᑦ ᐊᓚᒪᓗ ᑲᑎᕐᕿᓕᓕᐊᔨᑦ ᐊᑭᓕᓴᖅᑎᑦ

	2025	**2024**
ᑕᐅᖅᓱᓂᓪᓗᑦ ᐊᑭᓕᐅᑎᑦ ᐊᓚᒪ ᑲᑎᕐᕿᓕᓕᐊᔨᑦ ᐊᑭᓕᓴᖅᑎᑦ	$3,532	$3,205
ᑲᑎᕐᕿᓕᓕᐊᔨᑦ ᓄᖅᑲᖅᓱᓂᓪᓗᑦ ᐊᑭᓕᑲᓴᖅᑎᑦ	1,955	2,334
ᑐᖅᔨᖅᑕᐅᔨᔨᑦ ᐊᑭᓕᖅᑕᐅᔭᕆᐊᓕᓐᓕᑦ	192	364
	$5,679	**$5,903**

ᑲᑎᕐᕿᓕᓕᐊᔨᑦ ᖃᓄᐃᐅᓂᖅᓯᒪᔨᑦ ᐅᖅᑕᒡᓕᓕᐅᔭᖅᑐᑦ ᖁᑐᕐᖅᓯᐅᔭᕋᖅᓯᒪᔨᑦᑐᑦ.

7. ᐊᑭᑐᔨᑎᓂᒃ ᐊᑐᖅᑐᐊᕆᐊᖅᑵᕋᓂᖅᓴᒍᑦ ᐊᑐᑦᓭᓇᑭᐊᖅᑵᖅᑐᑦ

ᐊᑭᑐᔨᑎᓂᒃ ᐊᑐᖅᑐᐊᕋᓂᖅᓴᒍᑦ ᐊᑭᓕᖅᓱᓇᐊᓭᑦ ᒪᓕᓱᐃᒍᔪᑦ ᐊᖏᑦᑕᑎᒍᑦ ᐱᔨᑦᑎᑎᕋᖅᑎᖅᑵᕋᓂᖅᓴᒍᑦ ᐊᑭᓕᖅᓱᑎᓂᒃ ᑕᐃᒃᓯᓇᖅᓴᒃ ᐊᑐᖅᑐᐊᖅᑕᐅᔨᓇᓂᑦ ᑕᐃᒪᖅᓴᒃᑦ ᓂᔨᑎ 30-ᐅᓪᓚᐅᖅᑎᑦᓗᒍ.

	2025	2024
ᑲᑎᕐᓗᑎᑦ ᐊᑭᑭᓪᑦ ᐊᑐᖅᑐᐊᕆᐊᖅᑵᕋᓂᖅᓴᒍᑦ ᐊᑭᓚᐅᑎᑎᑦ	$193	$310
ᐃᓚᖅᓴᕐᓗᒍ: ᐱᑭᖅᑐᑦ ᖃᑐᐊᖏᐅᑎᑦ (ᑕᒪᒃᑭᖅᓗᒍ ᖃᑐᐊᖏᐅᖅᑕᐅᔨᓇᖅ ᓱᓕ ᓴᖅᑭᓪᓚᐅᖅᓯᑦᑐᑦ)	(7)	(19)
ᐃᓕᓴᐅ ᖃᓄᐊᐅᖅᓯᓄᑦ ᐊᑭᑭᓪᓚᖅᑐᑦ ᐊᑐᖅᑐᐊᕆᐊᖅᑵᕋᓂᖅᓴᒍᑦ ᐊᑭᓚᖅᓱᑎᑦ	**$186**	**$291**

ᓱᓄᓂᓴᑦ ᐅᓇᖅᓯᓪᓚᕆᔨᓴᓇᖅᑐᑦ ᐊᑐᖅᑐᐊᕆᐊᖅᑵᕋᓂᖅᓴᒍᑦ ᐊᑭᓚᐅᑎᑎᑦ ᑕᓪᓕᒪᓇᑦ (3) ᑭᓇᐅᔨᑦ ᐊᖏᕐᕋᔭᖅᑐᓇᑦ ᐃᒪᐃᑦᑐᒃᓚᐅᖅᑐᑦ:

2026	115
2027	77
2028	1
2029	-
	$ 193

ᐊᑐᖅᑐᐊᕈᑎᓇᑦ ᐊᑭᑭᓚᐅᑎᑎᑦ ᐃᓕᓴᐅᓱᒪᔨᑦ ᐊᑯᓂᖅᑕᓂᖅᓱᓂ ᐊᑭᓵᓴᒃᓂᓕᕆᓚᐅᓪᓕᑦ ᐊᑭᓕᕆᓚᐅᓪᓕᖅᓂ ᐊᓪᓚ ᖃᑐᐊᖏᐅᑎᑎᓇᑦ ᐊᑭᓕᕆᓚᐅᓪᓕᓯ. ᑲᑎᕐᓗᑎᑦ ᒥᑦᑎᐊᖅᑐᐊᕆᐊᖅᑵᕋᓂᖅᓴᒍᑦ ᐊᑭᑭᓚᖅᑐᑦ ᐅᓇᖅᓯᓪᓚᕆᔨᓴᓇᖅᑐᑦ ᐊᑐᖅᑐᐊᕆᐊᖅᑵᕋᓂᖅᓴᒍᑦ ᐊᑭᓚᖅᓱᑎᑦ ᐊᑭᓕᕆᓚᐅᓪᓕᖅᓂ ᐊᑐᖅᑐᐊᕆᐊᖅᑵᕋᓂᖅᓴᒍᑦ ᐊᑭᓚᖅᓱᑎᑦ ᐊᑭᓕᕆᓚᐅᓪᓕᓯ ᐃᓚᖃᖅᑐᓂᒃ ᐊᑭᓚᖅᑐᑦ ᐊᑭᓕᕆᓚᐅᓪᓕᓯ ᐊᑐᖅᑐᐊᕆᐊᖅᑵᕋᓂᖅᓴᒍᑦ ᐊᑭᓚᖅᓱᑎᑦ ᐊᑭᓕᕆᓚᐅᓪᓕᓯ ᐃᓚᖃᖅᑐᓂᒃ

9. ᐃᖅᑲᓇᐃᔭᖅᑎᓄᑦ ᓱᕐᓂᓴᓕᒥ ᐱᓕᕆᓕᕐᓂᑕᑎᓴᓕᑦ

a) ᐃᓕᓇᐅᓂᖓᒍᑦ ᐃᑲϧᓱᐊᑦ

ᐱᔨᓇᖅᑐᑦ ᓱᓕᑦᑐᖅᓴᕐᕕᖓᒥ ᐃᖅᑲᓇᐃᔭᖅᑎᑦ ᓇᓕᓕᐅᑲᓴᖅᓯᒪᖅᓯᑦ <ᖅᓇᐅᑎᑎᒍᑦ. ᐃᑲϧᓱᑎᑦ ᐃᖅᑲᓇᐃᔭᖅᑎᓄᑦ ᐊᓴᒪ ᓱᓕᑦᑐᖅᓴᕐᕕᖓᒥᓂᕐᒪᑦ. ᐊᖏᔪᖅᑲᖅᓴᔪᖅ ᑲᒪᔨᐅᖅᑎᑦ ᑭᐸᐅᓱᐊᖓᑕᒥᑐᑦ ᐃᖅᑲᓇᐃᔭᖅᓂᕕᖓ ᖃᓄᐃᓱᐊᖓᑕᒥᑐᑦ ᐊᑭᓐᓇᖅᑐᑦ ᓴᓇᓱᓂ ᐊᑭᓕᖅᓯᒪᓕᖅᓴᓂᒃᑕᒍ ᑕᑯᓇᐊ ᐃᖅᑲᓇᐃᔭᖅᑎᓂᔪᓕᑕ ᑕᒥᓱᓂᖓᓂ ᐊᑭᓕᖅᓯᒪᓕᖅᓴᓂᒃᑕᒍ. ᐃᑲϧᓱᓄᑦ ᐃᓕᓴᕐᓂᖅᑕᐅᓂᖅ ᐅᑭᐅᖅ ᓄᖅᑐᓂᒃ 1.01 ᖃᐅᖅᑲᓂᓕᐊᔪᑦ ᐃᓪᓕᐅᖅᑕᐅᓂᖅᓴᔪᑦ ᐊᑎᓕᐅᖅᑐᖅᓯᒪᔨᓄᑦ ᖃᓄᐃᓱᐊᖓ 1, 2013 ᑐᖓᔪᔪᑦ ᐊᒻᒪ 1.00 ᖃᐅᖅᑲᓂᓕᐊᔪᑦ ᐃᓪᓕᐅᖅᑕᐅᓂᖅᓴᔪᑦ ᐊᑎᓕᐅᖅᑕᐅᓯᒪᔨᓄᑦ ᖃᓄᐃᓱᐊᖓ 1, 2013 ᐱᒋᐊᖅᑎᓪᓗᒍ (1.02 ᐊᒻᒪ 1.00 ᖃᐅᖅᑲᓂᓕᐊᔪᑦ ᐊᑐᓂ ᐅᑭᐅᒥ ᓱᓂᓂᒐᖓᔪᑦ).

ᖃᓇᑕᐅᓴᐸ ᓴᓕᒪᑲᓂᑦ ᐱᖁᔨᑎᒍᑦ ᒪᓕᒋᐊᖅᖃᓕᑕ ᐊᑭᓱᓪᓚᕆᖅᓱᓇᑎᑲ ᐱᓵᓕᓕᒋᐊᖅᑎᑲᓂᖅ ᐊᖅᑐᐊᔨᓂᖅ <ᖅᓇᐅᑎᑎᒍᑦ. ᐃᓕᓴᐅᓂᖓᒍᑦ ᐃᖅᑲᓇᐃᔭᖅᑎᑦ ᓄᓕᐸᓪᓕᐊᖅᑕᖅᑕᒍᑦ ᐅᑭᐅᓄᑦ 35–ᓄᑦ ᐃᓱᖅᓂᑕᐅᓪᓗᓂ ᐊᖁᓪᓕᖅᖃᖅᑐᖅᓂᖅ ᐊᐅᔪᓕᐊᓕᖅᑕᒍᑦ ᐃᓕᓴᐅᓂᖓᒍᑦ 2 ᐳᓴᓂᒋᑦ ᐱᔭᖅᑕᐅᔨᓇᖅᑐᓂᑦ ᐃᓕᓴᐅᓂᖓᐅᓂᖓᓕᒫ ᐊᑯᓪᓗᖅᓴᖅᑐᐅᑎᓂᖅ ᓇᓴᐅᑎᓄ ᐊᑐᑎᓪᓗᒍ ᐊᖁᓪᓕᖅᖃᖅᑐᑦ ᑲᓪᓕᒪᓄᑦ ᐃᓕᓴᐅᓂᖓᒍᑦ ᐊᑕᐃᓇᓇᖅᑐᒍᑦ ᐃᓕᓴᐅᓂᖓᐅᓂᖓᓕᒫ ᐊᑯᓪᓗᒍ ᐊᖁᓪᓕᖅᖃᖅᑐᑦ ᐃᓕᓴᐅᓂᖓᐅᓂᖓᓕᒫ ᐊᑕᐃᓇᓇᖅᑐᒍᑦ ᑭᓪᓕᒪᓄᑦ ᐃᓕᓴᐅᓂᖓᒍᑦ ᐊᑕᐃᓇᓇᖅᑐᒍᑦ ᐱᖁᔨᑎᒍᑦ ᐊᑭᓐᓇᖅᑐᑦ ᐃᓕᓴᐅᓂᖓᒍᑦ ᐊᑕᐃᓇᓇᖅᑐᒍᑦ ᐃᓕᓴᐅᓂᖓ

9. ᐃᖅᑲᓇᐃᔨᖅᑎᓄᑦ ᓯᕗᓂᖅᓯᒥ ᐱᓵᒋᓕᕐᓂᑎᖅᓴᑦ (ᐅᐃᒍᖏᑐᒃ)

ᐃᑲᔪᑎᓄᑦ ᐊᑭᓕᕆᐊᒋᓕᑦ ᐱᖅᓱᐅᔭᕐᔪᕗᑦ ᐅᑯᓂᖅᖏᑐᒃ:

	ᓄᖅᑲᖅᑐᓄᑦ ᐊᑭᓕᐅᑎᓄᑦ ᐊᓯᖏ ᐱᖅᑕᐅᔪᓄᑦ	ᖃᓂᒪᓂᕆᒍᑦ ᓄᖅᑲᖏᓂᖅ	ᐱᒋᒪᓇᐅᔪᓚᑯᑦ ᓄᖅᑲᖏᓂᖅ	2025	2024
ᒪᓕᓇᐅᔪᖅ	56	74	35	165	159
ᐱᔭᑎᑕᖅᑕᐅᓂᕆᒍᑦ ᐊᑭᖏᑦ	17	6	6	29	36
ᐊᑭᖃᕐᓂᖅᓯᓕᓂᖅ ᐱᓕᓪᑕᒧᑦ/ᐊᓱᐅᔨᕕᐅᔪᓄᑦ	(85)	(42)	-	(127)	(127)
ᑲᑎᓪᓗᒍ	(12)	38	41	67	68

ᖃᓄᐃᑎᑐᑦᔪᐊᖅᑐᑦ ᐊᑐᖅᑕᐅᓱᒪᔪᑦ ᓇᓴᐅᓱᓇᕕᐅᓂᖏᓐᓄᓇᓄᑦ ᑕᒪᑲᓱᐊ ᐃᑲᔪᓱᐊᑦ ᐱᔨᔪᑎᖅᖃᑐᑦ ᓇᓴᒪᓕᒐᓱᐊᕐᓂᖏᑦ ᓇᓪᓕᐅᑦᑕᑭᑎᑦ ᐃᒪᐃᓕᓴᐅᑎᓪᓗᒍ:

	2025	**2024**
ᐱᓵᒋᓕᕐᓂᑎᖅᓴᑦ ᐊᑭᓕᐊᓕᓕᑦ ᑎᑭᓴᓄᑦ ᐃᓕᓴᕐᔪᐊᒍ 31:		
ᐊᑭᐅᓕᐊᑭᑎᒍ	4.0%	4.0%
ᖃᓄᖅᓱᓪᓚᐊᖃᓂᖓᓕ ᐃᑲᔪᑎᒧᑦ ᐃᓪᓕᐊᑭᒍ	3.0%	3.0%
ᐃᑲᔪᓱᐊᑦ ᐊᑭᖏᑦ ᐊᑦᑕᒍᓄᑦ ᐃᓱᓕᑦᑐᓄᑦ ᐃᓕᓴᕐᔪᐊᒍ 31		
ᐊᑭᐅᓕᐊᑭᑎᒍ	4.0%	4.0%
ᖃᓄᖅᓱᓪᓚᐊᖃᓂᖓᓕ ᐃᑲᔪᑎᒧᑦ ᐃᓪᓕᐊᑭᒍ	3.0%	3.0%

10. ᐊᑭᓕᖅᓯᓚᐊᓕᑦ ᐃᓕᐅᔪᖏᓚᐅᖅᑐᑦ

	ᐊᐅᑐᐊᓂᓕᑦ ᐱᓕᓚᓴᐅᖅᓱᖓᓕᒃ ᓕᑦ	ᐊᓯᖏᑦ	2025	2024
ᑭᓇᐅᔭᓕᐅᕕᓴᑦ ᐊᓕᒪ ᐃᖅᑲᓇᐃᔨᖅᑎᑦ ᐃᑲᔪᑎᒧᑦ	$ 1,289	$34,712	$36,001	$36,182
ᐊᑭᓕᓚᐊᓕᑦ	1,730	12,779	14,509	13,693
ᐱᓕᓚᓴᑦᓯᓚᑐᐅᔪᓐᓇᑦᓗᓓ ᐱᔭᑎᑎᖅᑎᑦ				
ᐃᓕᓐᓂᐊᑦ ᐊᓕᒪ ᐅᓪᓗᖅᓯᑎᖏᑦ	10,220	1,206	11,426	11,990
ᐃᓕᓐᓂᓕᕆᓂᖅ	-	3,402	3,402	3,339
ᐱᖓᑎᑦ ᐃᓕᓴᕐᓗᓓ	-	1,864	1,864	1,826
ᖃᖏᓪᓕᑕᐅᑎᑦ	-	1,604	1,604	1,792
ᑐᓴᐅᒪᔨᓕᕆᓂᖅ	-	1,046	1,046	1,048
ᐃᓕᓐᓇᒥᐅᑕᐃᑦ ᐊᓕᒪ ᓯᓚᖅᓯᑕᑦ	-	619	619	445
ᖃᖏᓪᓕᑕᐅᑎᑦ ᓂᐱᖏᓪᑕᓐᓇ	-	397	397	348
ᐊᑭᓕᖅᑐᖃᐃᑦ (ᐊᒥᐊᖅᓯᑦ ᐋᓴᐃᖓᓕᐅᓕᐅᖅᑎᓐᓇᓕᑦ ᐅᑎᖅᑐᑦ)	-	384	384	291
ᒪᓂᓴᐅᑎᑦ ᐊᓕᒪ ᖃᓄᐃᖓᓕᒫᓂᖅ	-	356	356	580
ᐊᑭᖃᕐᓂᖅᓴᐅᑎᓂᖓᓕ	-	303	303	353
ᐃᖅᑲᓇᐃᔨᖅᑎᒪᓚᖅ	-	227	227	241
ᐱᓕᕐᓂᐊᑎᑦᑎᓂᓕᒫᑦ ᑭᓇᐅᔭᑦ				
ᑲᑎᓪᓗᒍᑦ	$13,239	$58,899	$72,138	$72,128

11. ᐊᒃᑐᐊᓂᓪᓕᑦ ᐱᓕᕆᖃᑎᒌᖓᔪᐅᓂᑦ ᓂᐅᐃᖅᑎᑦᑎᓂᑦ

ᓱᓕᑦᑐᖅᓴᖅ ᐃᓕᑎᔾᐅᖅᑕᐅᖅᓯᒪᑦ ᓇᖅᒥᓂᕆᔨᐅᔪᓄᑦ ᓄᓇᕗᑦ ᓴᓇᒪᓕᐅᓂᒃᑯᓯᐅᔪᓄᑦ ᐱᓕᕆᕐᓃᐃᖅᓯᓄᑦ ᐊᑦᑕ ᓄᓇᕗᑎᒥᐅᑦ ᑭᓇᐅᔭᓕᕆᓂᕐᕿᓂᖅᓯᓕᖅᓯᓄᑦ. ᓱᓕᑦᑐᖅᓴᖅ ᑭᓇᐅᔭᓂᒃ ᐊᑐᓵᔪᓴᖅ ᑕᕆᐊᒃᓴᖅ ᑎᑎᐅᖅᑎᑎᕆᔨᖅᑐᓂᒃ ᐱᓕᕆᐊᖅᑐᐃᓇᖅᓂᒃᑯᑦ, ᑕᐃᒪᓕᑎᑎᐊᖅ ᓂᐅᐃᖅᑐᑎᑐᑦ ᐊᑭᓕᓴᕐᕿᓂᒃ. ᑕᒪᒃᑯᐊ ᓂᐅᐃᖅᑎᑎᕆᔨᑦ ᖃᐅᔨᓴᖅᑕᐅᓱᒪᔨᑦ ᐊᑭᓕᓪᓕᑕᖅᑎᓄᑦ, ᐊᑭᐅᐅᔨᑦ ᐃᓱᒪᓕᓪᓕᑦ ᓴᖅᑭᑕᐅᑎᖅᑕᐅᓱᒪᓕᓪᓕᒃᑲᑎᒃ ᐊᒃᑐᐊᓂᓪᓕᑦ ᐃᓕᐅᔨᓄᑦ (ᐃᓕᐅᓐᓄᑦ ᐱᔨᑎᑎᐅᑎᑦ ᐱᑕᖃᖅᑎᑕᐅᔨᑦ ᐊᑭᖃᖅᓀᑎᑦ ᐱᔪᔨᑕᐅᓕᓪᓕᑎᒃ ᑲᓇᒪᒃᑯᑦ ᐊᑭᓕᓪᓕᑕᖅᑕᕆᓂᖅᓯᒪᓕᓪᓕᒃᑲᑎᒃ ᐃᓕᐅᓐᓄᑦ ᐊᑭᐅᖃᓄᖅᑐᑎᓪᓗᒍ ᐱᔪᔨᑕᐅᓕᓪᓕᑦ ᐊᑭᐅᖃᓄᖅᑐᑎᓪᓗᒍ ᐃᓕᐅᓐᓄᑦ ᐊᑭᐅᖃᓄᖅᑐᑎᓪᓗᒍ ᐊᑭᐅᖃᓄᖅᑐᑎᓪᓗᒍ ᐃᓕᐅᓐᓄᑦ

12. ᑲᓛᑐᕆᑕᐅᓯᒪᔪᓄᑦ ᐊᖏᕈᑕᐅᓯᒪᔪᑦ

ᓴᓪᓕᖅᑐᑦᓯᐊᕐᓇᖅ ᐊᖏᕈᑎᑎᒍᑦ ᐱᓪᓚᐊᕆᔭᖅᑐᖅ ᒪᔨᓂᖓ ᐊᑭᓕᖅᑕᑦᑕᓚᐊᖅᑐᓄᓪᓗ ᓴᓪᓕᒋᓂᑐᒍᓄᑦ ᓯᓚᓂᕆᓕᐅ ᐊᖏᕈᑦᑐᓂᖓᓄᑦ:

ᓴᓪᓕᖅᑐᑦᓯᐊᕐᓇᓕᐊᑎᒃ ᐱᓪᓚᖅᑎᑦᑎᒍᑦ ᐊᖏᕈᖅᑎᑦᑎᓕᐅᖅ	$ 4,446
ᖃᓚᓕᑦᓴᒍᑦ ᐊᑦᑐᓕᑦᑎᐊᑦᑎᑦ	2,947
ᓂᓚᕆᓕᖅᓂᒃ ᐱᓕᑦᑎᑎᖅᑎᒍᑦ ᐊᖏᕈᑎᑦ	1,828
ᐊᑐᖅᑐᐊᖅᑕᐅᔪᑦ ᐃᓕᓴᓂᐊᖅᑎᑦ	1,694
ᑐᔪᑎᒃᔪᓚᑎᕈᓐᓇᓄᑦ	
ᐃᓕᓴᓂᐊᒪᓕᕆᓂᖅ	457
ᑎᑎᕋᖅᓄᒃ ᐊᓚᒪ ᐃᓕᓴᓂᐊᖅᓯᐊᕐᓇᖅ ᐊᓚᒪ ᓂᕐᓗᐊᖅ	270
ᐱᓪᓚᐊᓂ ᑲᔪᓂᑎᓂᖅ	149
ᐃᒃᓗᕐᔪᐊᑦ ᓴᓗᓯᒪᖅᓴᖅᑕᐅᓂᖓᓪ	112
ᐃᓕᓴᓂᐊᖅᑎᑦ ᐃᑲᔪᖅᑎᖏᑦ	59
ᐸᓇᐅᔨᓪᓚᕆᓂᕐᒥᑦ ᐃᑲᔪᖅᑐᐃᔪᓚᑎᑦ	49
ᖃᐅᔨᓴᕐᓂᕐᒥᑦ ᐃᑲᔪᖅᑐᐃᔪᓚᑎᑦ	42
	$ 12,053

ᐊᖏᕈᑎᑎᒍᑦ ᐊᐸᓕᖅᓯᓚᐊᖅᑐᑐᑦ ᐅᐸᐅᓕᒫᒥᑦ ᐅᓄᐊᓕᒪᔪᓂᑦ:

2026	6,550
2027	3,482
2028	1,323
2029	630
2030	68
	$12,053

ᐊᖏᕈᑎᑎᒍᑦ ᐊᐸᓕᖅᓯᑕᐅᔨᓚᐊᖅᑐᓯᑦ ᐱᐊᓂᕐᒪᕆᖅᑐᑦ ᐅᓇᕆᔨᓕᓕᒫᖅ
ᐊᑦᑕᔭᒍ 2030–ᒥ.

13. ᐊᖏᕈᑎᑎᓂᓕᕆᖅᑐᑦ ᐱᔨᓴᓇᐅᑎᑦ

ᐊᖏᕈᑎᑎᓂᓕᕆᖅᑐᑦ ᐱᔨᓴᓇᐅᑎᑦ ᐱᔨᓴᓇᐅᑎᑎᐅᖏᓪᓗᒥᑦ ᐸᓇᐅᔨᓕᓚᓂᕐᒪᔨᓇᒥ ᓇᖏᑕᓚᐊᐅᔨᓂᑦ ᐊᖏᕈᑕᐅᓯᒪᔪᓄᑦ ᐸᓇᐅᔨᖅᓂᖓᓄᑦ ᐃᓱᓕᖅᓯᓇᐅᔨᓕᒫᒥᑦ ᓇᖏᑕᐅᔨᓴᖅᑐᓂᖓᓪ ᓴᓪᓕᖅᑐᑦᓯᐊᕐᓇᖅ. ᓴᓪᓕᑦᑐᓂᖅᓴᖅᑕᐅᔪᓂᑦ ᑲᓇᑕᒥ ᐃᓱᓕᖅᓯᓇᐅᔨᓕᒫᒥᑦ ᐱᔨᓴᓇᐅᑎᑎᐅᖏᓪᓗᒥᑦ ᐱᔨᓴᓇᐅᑎᑎᓕᕆᓂᖅᑐᑦ ᐱᔨᓴᓇᐅᑎᑎᓂᓕᕆᓂᖅᑐᑦ ᐸᓇᐅᔨᓕᓚᓂᕐᒪᔨᓇᒥ ᐱᔨᓴᓇᐅᑎᑎᓂᓕᕆᓂᖅᑐᑦ ᐸᓇᐅᔨᖅᓂᖓᓄᑦ ᐊᑐᓕᖅᑐᑦᓯᐊᕐᓇᖅᓂᒃᓗ ᐱᓪᓚᐊᕆᔭᖅᓂᑦ/ᐱᓪᓚᐊᓂᑦ. ᐅᓄᐊ ᑕᕝᕙ ᓇᐃᓇᓱᖅᓯᒪᔪᑦ ᐊᖏᕈᑎᑎᖅᓴᓂᑦᓯᐊᕐᓇᖅ ᐱᔨᓴᓇᐅᑎᑎᓂᑦ ᓴᓪᓕᖅᑐᑦᓯᐊᕐᓇᖅᓂᒃᑲᓇᑕᒥ ᐱᔨᓴᓇᐅᑎᑎᓂᑦ.

ᐸᓇᐅᔨᖅᓂᖓᓂᑎᔨᑦ	2026	2027	2028	ᑲᑎᕐᓗᑎᑦ
ᑲᓇᑕᐅᑦ ᑲᓴᒪᑲᔨᕐᒥᑦ	$ 13,418	-	-	$ 13,418
ᓄᓇᕗᑦ ᑲᓴᒪᖏᓪᓕᑦ	2,457	2,110	2,110	6,677
ᐊᔨᖅᑎᑦ	988	430	322	1,740
ᑲᑎᕐᓗᑎᑦ	**$ 16,863**	**$ 2,540**	**$ 2,432**	**$ 21,835**

14. ᑭᓇᐅᔨᓕᕆᓂᖅᓴᒍᑦ ᐊᒃᐅᓗᓯᑦᓕᐅᕈᑕᐅᑐᐃᓇᓕᕆᔨᖓᓴᒍᑦ ᐊᐅᓚᑦᑎᐊᓪᓚᑦ

ᓱᓚᑦᑐᖅᓴᖅ ᐊᒃᐅᓗᓯᑦᓕᐅᕈᑎᒃᔪᑐᐃᓇᓕᐊᓕᖅᓂᐅᒃ ᑭᓇᐅᔨᓕᕆᓪᓚᐊᑎᐅᒃ ᑎᑎᖅᑲᐅᕈᑕᑎᓯᒋᔪᑦ: ᓂᐅᕐᖅᑕᐅᓗᓯᑦᓕᐃᓇᓕᕆᔨᖓᓴᒍᑦ ᐊᒻᒪ ᑭᓇᐅᔨᖓᒋᐊᓇᓕᐊᓕᖅᓂᔪᓴᒍᑦ. ᐊᓱᓪᓴᖅᓱᓚᐊᖅᖓᓯᑦᑐᖅ ᐊᒃᐅᓗᓯᑦᓕᐅᕈᑎᖓᒋᐊᓇᓕᕆᓂᓗᒃᑐᓂ ᐊᕐᕌᖅᓂᐅᒍᑦ ᐊᓱᓪᓴᖅᓱᓚᐊᖅᕼᖏᓕᓗᓐᓂ ᐊᐅᓚᑦᑎᓂᓴᒍᑦ ᐃᓕᓴᕆᓚᐅᕐᓂᐊᕐᓗᒍ ᑐᓴᕐᓯᓂᖅᓱᓐᓂᖅ.

a) ᐊᑐᖅᑐᐊᕈᑎᓄᑦ ᐊᒃᐅᓗᓯᑦᓕᐅᕈᑕᐅᑐᐃᓇᓕᐊᓕᓐᓂᑦ

ᐊᑐᖅᑐᐊᕈᑎᓄᑦ ᐊᒃᐅᓗᓯᑦᓕᐅᕈᑕᐅᑐᐃᓇᓕᐊᓕᓐᓂᑦ ᓇᓕᐊᑐᐃᓇᓕᖅ ᑭᓇᐅᔨᓕᕆᔨᕼᑕᐅᔪᖅ ᑭᓇᐅᔨᓕᐅᖅᓯᒪᔪᑐᐃᓇᓕᐊᓕᖅᓂᖓᓐᓄᓂᑦ ᑲᒪᖏᑕᐅᔪᑦ ᑕᐅᔨᒪᓂᖅᓯᒪᔪᑦ ᑲᒪᖏᑕᐅᔪᑦ ᑲᒪᓂᐊᖅᓯᒪᔪᑦᑐᒥᓂᖅ ᐃᓚᖓᔪᑦ ᑭᓱᓕᖅᓯᒪᔪᑦ ᑭᓇᐅᔨᓕᕆᔨᕼᑕᐅᔪᖅ ᑲᒪᖏᑕᐅᔪᑦᑐᒥᓂᖅ ᐊᒃᐅᓗᓯᑦᓕᐅᕈᑕᐅᑐᐃᓇᓕᐊᓕᓐᓂᖓᓐᓄᓂᑦ ᓇᓗᒥᓂᓗᓂᑦ ᐱᖓᓱᐊᕐᓂᑦ ᐃᓚᖓᔪᑦ ᑭᓇᐅᔨᓕᕆᓂᖅᓴᒍᑦ ᑭᓇᐅᔨᓕᕆᔨᕼᑕᐅᔪᖅ ᑲᒪᖏᑕᐅᔪᑦᑐᒥᓂᖅ ᐃᓚᖓᔪ

14.ᑭᓇᐅᔭᓕᓚᓂᕐᒧᑦ ᐊᒃᐅᓗᕐᓕᓕᐅᑕᐅᑐᐃᓇᐊᖏᖅᓂᕐᒧᑦ ᐊᐅᓪᓕᑎᓂᓕᒃ (ᐅᐃᒍᖏᑐ)

ᖃᓄᓯᐅᓂᖏᑐ ᓇᓴᓇᐃᖅᑕᐅᓱᖅ ᐊᑭᓕᖅᑕᐅᓗᕐᓯᓄᓱᖅᑐᑦ ᓇᐃᔭᖅᑕᐅᓪᓴᓗᑎᒃ ᑕᐃᒃᑯᐊ 120–ᓂᒃ ᐅᓪᓴᓂᒃ ᐊᑭᓕᖅᑕᐅᔨᓂᖅᑐᑦ. ᐳᔭᓐᖏᑐᒃ ᐊᑐᖅᑎᓄᐅᔪᑦ ᓇᓴᓇᐃᖅᑕᐅᓯᒪᔨᑦ ᐱᑐᖅᖃᓪᓚᕆᓂᖏᑐᒃᓇᓂᑦ ᑭᓇᐅᔭᖅᑦ ᐅᑎᖅᑐᓄᑦ ᐃᓕᓴᕐᓂᔭᐃᓪᓗ ᐱᓕᓚᐊᖃᖅᓯᒪᓂᖅᑎᑦ. ᐊᑭᓕᖅᑕᐅᓗᕐᑐᑐᐃᓇᐅᓚᐊᓕᓪᓗᓂᑦ ᖃᓄᓯᐅᓂᖏᑐᒃ ᐅᓄᕐᓗᓂᕐᒪᐅᓕᖅᑐᓂᖅᓴᓂ ᓄᖅᑭᑎᑕᐅᓯᒪᓂᖅᑕᐅᑦ ᑭᓇᐅᔭᓂᒃ ᐅᑎᖅᑐᓂᒃ. ᐊᐅᓚᑦᑎᓰᑦ ᖁᓕᓴᖃᖅᓯᓯᒪᓕᕐᓂᑦ ᐃᓕᓴᕐᓂᐅᓚᐊᓕᓪᓗᓂᑦ ᐊᑭᓕᖅᑕᐅᓗᕐᓕᓕᐅᑕᐅᑐᑦ ᐊᑭᓕᖅᑕᐅᓪᓚᐅᓇᓗᓕᕐᑐᖅᐸᑕ ᐅᑦᓗᓄᑦ 500 ᐅᖃᓕᒫᓂᑦ.

b) ᓂᐅᕕᐊᓴᖅᑎᑕᐅᑐᐃᓇᐊᖏᓂᕐᓂᓕᒫᑦ ᐊᑦᑕᖏᓕᑭᑎᑦ

ᑭᓇᐅᔭᖓᔪᖅᑎᑎᑕᓂᕐᓂᓕᒫᑦ ᐊᑦᑕᖏᓕᑭᓐᓇᖅᑐᑦ ᑎᒥᐅᔨᒧᑦ ᐊᐳᖅᑕᐅᑐᐃᓇᐊᖏᖅᓯᒪᑦ ᐊᑭᓕᖅᑕᐅᓗᕐᓕᓕᐅᑕᐅᖏᖅᖁᓗᖏᓗᑦᓗᑎᒃ ᐊᑭᓕᖅᑕᐅᓚᓕᕐᓂᐅᓂᒃ.

ᓴᓕᑐᖅᓴᖅᑐᒃ ᐊᑦᑕᖏᓕᖅᓴᑐᐃᓇᐅᓚᐊᓕᓪᓗᓂᒃ ᓇᐅᑦᑎᖅᓴᐃᓕᓇᖅᑕᖏᖅᑐᑦ ᑭᓇᐅᔭᖏᓴᐅᑎᓪᓗᓂᒃ ᐊᓕᓚᐊᖏᓂᕐᓂᒃ ᐊᐅᓚᑦᑎᓰᑦᓂᕐᒪᑦᓂ ᖃᓄᓯᐅᓂᖏᑐᒃᓇᓂᑦ ᐃᓚᐅᖏᓪᓗᓂᑦ ᖃᓄᓯᐅᓂᖏᑐᒃᓇᓂᑦ ᐊᑭᓕᖅᑕᐅᓗᕐᓕᓕᐅᑕᐅᖏᖅᖁᓗᖏᓗᑦᓗᑎᒃ ᐊᑭᓕᖅᑕᐅᓚᓕᕐᓂᐅᓂᒃ ᐊᑭᓕᖅᑕᐅᓪᓚᐅᓇᓗᓕᕐᑐᖅᐸᑕ ᐃᓚᐅᖏᓪᓗᓂᑦ ᐊᑭᓕᖅᑕᐅᓗᕐᓕᓕᐅᑕᐅᖏᖅᖁᓗᖏᓗᑦᓗᑎᒃ ᐊᑭᓕᖅᑕᐅᓚᓕᕐᓂᐅᓂᒃ ᐊᑭᓕᖅᑕᐅᓗᕐᓕᓕᐅᑕᐅᑐᑦ

ᓄᓇᕗᒻᒥ ᓱᓕᑦᑐᖅᑎᓪᓗᒍ
ᑎᑎᕋᖅᓯᒪᔪᑦ ᑭᓇᐅᔭᕆᓚᓂᕐᒧᑦ ᐅᓂᒃᑲᓕᐊᒧᑦ ᐊᖏᕐᕕᒋ
ᐃᓱᓕᑎᒋᔭᐃᒍ ᖃᓄ 30, 2025-ᒥ
(ᑕᐅᕆᖏᓐᓂᔅᑐᑦ ᑭᓇᐅᔭᖏᑦ)

ᓄᓇᕗᒻᒥ ᓱᓕᑦᑐᖅᑎᓪᓗᒍ **ᐊᑐᖅᑕᐅᓂᐊᖅᑐᑦ A**

ᐊᑐᖅᑕᐅᓂᐊᖅᑐᑦ ᑕᖅᑎᓂᑦ ᐊᑭᑐᔨᑎᑦ ᐱᖏᑎᑦ ᐊᖏᕐᕌᒍᓴ

ᓄᖅᓯᐊᓂ ᖃᓄ 30

(ᑕᐅᕆᖏᓐᓂᔅᑐᑦ ᑭᓇᐅᔭᕆᐃᓚᖏᑦ)

	ᐃᓕᓴᖅᐸᑦ	ᐃᓕᓴᖅᑐᕐᓂᑦ ᐱᒻᒪᓗ ᐱᖏᑎᑦ	ᐃᓕᓴᖅᑎᐊᖅᑎᒥ ᐱᐅᔭᕆᐊᖅᑕᐅᔭᖅᑐᑦ	ᖃᓇᑕᐅᔭᖅᑐᑦ ᐊᒻᒪ ᑎᑎᖅᑲᓕᐅᑎᑦ	ᐅᖃᓗᓄᕋᓱᒃᑐᑦ ᐱᖏᑎᑦ	ᐊᑭᑐᐃᑎᑦ ᐊᑕᖅᑐᑕᐊᑭᑎᑦ	ᑲᑎᓐᓂᑦ	ᑲᑎᓕᒫᖅᓂᑦ
							2025	**2024**
ᐊᑭᖓᒃ								
ᐱᒋᐊᕈᑕᐅᔭᓂ ᑭᓇᐅᔭᖅᑕ	84	860	1,017	642	1,163	428	4,194	4,215
ᐃᓕᓐᓂᐊᕈᑎᑦ	-	21	-	-	-	-	21	297
ᐃᒋᑕᐅᔭᓂ/ᖃᓄᐃᓕᖓᑕᐅᔭᓂ	-	-	-	-	-	-	-	(318)
ᒪᑐᑎᓐᓂᔪᒍ ᑭᓇᐅᔭᖅᑕ	84	881	1,017	642	1,163	428	4,215	4,194
ᑲᑎᕿᓐᓂᐊᔭᑦ ᐊᑭᑭᒡᓕᕿᓐᓂᐊᔭᓇᓂᑦ								
ᐱᒋᐊᕈᑕᐅᔭᓂ ᑭᓇᐅᔭᖅᑕ	(50)	(621)	(893)	(590)	(687)	(147)	(2,988)	(2,953)
ᐊᑭᖏᑐᓂᖅᓴᕐᓂᐊᔭᓂ	(3)	(50)	(17)	(48)	(78)	(107)	(303)	(353)
ᐃᒋᑕᐅᔭᓂ/ᖃᓄᐃᓕᖓᑕᐅᔭᓂ	-	-	-	-	-	-	-	318
ᐅᵇᓄᐊᕈᑕᐅᔭᖅ ᐊᒥᐊᵇᓄ	(53)	(671)	(910)	(638)	(765)	(254)	(3,291)	(2,988)
ᐊᒥᐊᵇᓄᑦ ᐱᔪᐃᖏᓕᐅᑕᖅᑎᓪᓗᒍᑦ ᓂᐅᕕᐅᑎᕕᒃᓴᓂᖅᓱᓂ ᐊᑭᖓᒃ	31	210	107	4	398	174	924	1,206

ᒥᖏᐅᖏᑕᐅᓯᒪᔪᑦ ᐊᑐᑎᖃᑎᐊᑕᐅᓇᓂᖅᓱᒃ

ᐅᑭᐅᓂᒃ 25-ᓂᑦ

ᐅᑭᐅᓂᒃ ᖃᓄᓂᒃ

ᐅᑭᐅᓂᒃ ᐊᓭᑎᓂᒃ

ᐅᑭᐅᓂᒃ ᑎᑦᒪᓂᒃ

ᓇᐃᓂᒃ ᖃᓄᓂᒃ
ᐅᓄᐊᓕᖅᑐᑦ
ᐊᑐᖅᑐᑕᐊᖅᓯᒪᔪᑦ
ᐊᖏᕐᕋᑎᑎᕐᓂᐅᑦ
ᐃᓱᓕᓴᕆᔨᖅᑐᑦ
ᐅᑦᓭᓕᕆᓂᖅᑐᑦ
ᐊᑐᑭᓐᓇᖅᓂᕐᒪᑦ
ᖁᓛᓂᓕᕆᓂᖅᑐᑦ