ᒪᓕᒐᓕᐅᕆᔨᒪᓂᖅᓯᒪᔪᑦ ᐊᔨᔨᓴᕆᔨᐅᓪᓗᓂᑦ ᐅᕆᖃᓕᒫᑦ

7–ᑎᒃᓴᖅᑕᑦ ᓄᓇᕗᑦ ᒪᓕᒐᓕᐅᕆᔨᖏᑦᑐᖅ



ᐃᓕᓴᕐᓂᐊᓂᕐ ᓄᓇᓕᐃᖅᑐᐃᔪᑎᑦ

ᐱᑭᐊᖅᑎᑎᓴᐊᑎ 1

ᐱᓱᓐᓇᐅᑦᑎᑦ ᐊᒻᒪᓗ ᐋᖅᑭᑐᖅᓯᒪᓂᐅᓱᑦ ..... A

ᐱᓱᓐᓇᐅᑦᑎᑦ, ᒪᓕᑦᐃᐃᑦ, ᐊᒻᒪᓗ ᐱᓐᓀᓕᐊᖅᓯᓱᑦ A.1

ᐊᖏᕐᖅᑎᑕᐅᓂᖅ ᐱᓕᓚᓂᐊᖅᓂᕆᖅᓂᕐᒧᑦ ᑯᐃᓐ ᐊᑕᓂᓂ ᐊᒻᒪᒪᓕᓕᐅᖅᑎᓂᖅᓂᕐᒧᑦ A.2

ᐱᓕᓚᐊᖏᓚᐅᒃ ᐃᓕᒥᒧᑦ ᐊᑲᐅᓐᖏᓕᓕᐅᑎᕆᔨᖅᓂᕐᒧᑦ ᐊᒻᒪᓗ ᐱᔪᑎᐊᓚᐊᖅᑲᖅᓂᕐᒧᑦ ᒪᓕᑦᑐᑦ A.3

ᐋᖅᑭᐅᖅᑕᐅᓯᒪᓂᖅᓱᒃᑐᒃ ᒪᓕᑦᑐᓕᕐᖅᐃᓕᓴᐅᑦ A.4

ᐲᓇᐅᑎᖅᑕᐅᓯᒪᓂᖅᓱᒃᑐᒃ ᒪᓕᑦᑐᓕᕐᖅᐃᓕᓴᐅᑦ A.4

ᐲᓇᐅᔨᕆᔭᖅᑎᑦ, ᐊᓯᖏᑦᑐ ᐲᓇᐅᔨᕆᔭᖅᑲᒡᒐᑦ, ᐲᓇᐅᔨᕆᔭᖅᑐᑐᕆᑎᑦ, ᐊᒻᒪᓗ ᐃᑲᔪᓯᐊᑦ ..... B

ᐲᓇᐅᔨᕆᔭᖅᑎᑦ B.1

ᓄᓇᖅᑐᑭᒋᔭᑦ B.2

ᐊᓯᖏᑦᑐ ᐲᓇᐅᔨᕆᔭᖅᑲᒡᒐᖏᑦᑐ ᐃᑲᔪᓯᐊᖏᑦᑐᓗ B.3

ᐲᓱᓂᐊᑦᑕᐃᓕᑦᑕᓚᓂᕐᒧᑦ ᐃᑲᔪᓇᖅᑕᐅᓂᕐᒧᑦ ᐃᑲᔪᓯᐊᑦ ᓇᑦᑕᐅᑲᑯᒋᓪᓗ B.4

ᒪᓕᑦᑐᐅᖅᑎᑦ ᐃᑲᔪᓇᖅᑕᐅᓂᖏᓱᓄᑦ <ᖃᓇᐅᑎ B.5

ᐊᐅᓪᓚᑕᑎᒃᓴᑦ ᐲᓇᐅᔨᑦ ᐃᑲᔪᓯᐊᓪᓗ B.6

ᓂᕈᐊᖅᑕᐅᓯᒪᓇᐅᑦ ᐲᓇᐅᔨᖅᑐᑕᑎᖏᑦᑐ B.7

ᓂᕈᐊᖅᑕᐅᓯᒪᓇᐅᑦ ᐊᓪᓚᕐᓇᖏᑦᑐ B.8

ᓂᕈᐊᖅᑕᐅᓯᒪᓇᓴᒥ ᐃᑲᔪᓇᖅᑎᑦ B.9

ᒪᓕᑦᑐᐅᖅᑲᖅᐅᑦ ᐃᓪᓗᖏᓐ, ᐱᓕᓕᔨᓂᑎᑦ ᐊᒻᒪᓗ ᐱᐅᓂᖃᐅᑎᑦ C

ᒪᓕᑦᑐᐅᖅᑲᖅᐅᑦ ᐃᓪᓗᖏᓐ ᐊᒻᒪᓗ ᐃᓪᓗᓯᑦ ᐊᑐᖅᑕᐅᓂᖏᓐᓄᑦ C.1

ᐃᖏᕐᕿᔨᓂᑎᑦ ᐊᐅᓪᓚᕆᐅᓂᖏᑦᑐ ᐊᒻᒪᓗ ᓄᓇᓕᐅᑎᑦ ᐊᑐᖅᑕᐅᓂᖏᑦᑐ C.2

ᐊᐅᑕᓇᖅᑐᒋᑦᑕᐃᓚᒋᑎᑎᓂᖅ, ᐅᐊᑦᑎᑎᕆᐅᓂᖏᓐᓄᑦ ᐊᒻᒪᓗ ᑐᐊᐃᓇᖅᑐᓂᖅᓱᑦ ᐊᑐᐃᒪᑦ C.3

ᖃᕆᑕᕆᐅᔭᓚᔨᔪᒋᑎᑦ C.4

ᑕᓚᐃᕐᓴᓂᓂ ᐅᓚᐅᑎᐅᓴᓂᖅᓱᓚᐅᑦ C.5

ᑲᑎᒪᖏᑦᓴᖅᑲᐃᑦ ᐱᔪᒋᑎᐅᓴᖅᑎᖏᑦᑐ C.6

ᓄᓇᕗᒻᒥ ᐃᓕᓴᖅᓯᔨᓂ ᐅᕆᒥᒃ C.7

ᖃᐅᔨᓴᖅᑎᓄᑦ ᐱᔪᒋᑎᖏᑦᑕᐅᓂᖅ C.8

ᒪᓕᑦᑐᐅᖅᑲᖅᐅᑦ ᐅᖅᑲᓪᒪᓕᖅᑲᖅᑲᖅᓱᓐᓂ C.9

ᐱᑭᐊᖅᑎᑎᓕᔪᓂᑎ

ᒎᓐᓇ ᒪᓕᒐᓕᐅᖅᑎᐅᓂᖓᔪᑦ ᐊᔪᓚᖅᓯᐅᓴᔪᓂᑎᑦ ᐅᖅᑲᓕᒻᒪᑦ ᐊᑐᐃᓐᓇᑭᑕᐅᓯᒪᔭᖅ ᐃᑲᔪᕈᑎᐅᓂᐊᕐᓗᓂ ᒪᓕᒐᓕᐅᖅᑎᐅᔪᓂᑦ ᓄᓇᖅᑦ ᒪᓕᒐᓕᐅᖅᓂᖏᓐᓄᑦ.

ᒎᓐᓇ ᐅᖅᑲᓕᔨᒐᖅ ᓴᖅᑭᐱᖅᑎᑎᑎᔭᖅ ᐃᓗᓕᖅᑐᔪᓂᑦ ᑐᑭᓯᑎᑦᑐᑎᒍᑎᐅᔪᓂᑦ ᓇᓗᓇᐃᖅᑐᐃᓯᒪᔪᓂᑦ ᖃᓄᖅ ᐊᖅᑭᑭᖅᓯᒪᓂᖃᖅᓯᒪᔨᖅ ᐊᒻᒪᓗ ᖃᓄᖅ ᐊᐅᓚᓂᖅᓯᓕᒫᖅ, ᐊᒻᒪᓗ ᑭᓇᐅᔪᖅᑕᕆᓂᖅ ᐃᑲᔪᐊᓯᐊᖅᓂᓪᓗ ᐊᑐᐃᓐᓇᐅᑎᑕᐅᓯᑦ ᒪᓕᒐᓕᐅᖅᑎᐅᔪᓄᑦ.

ᒎᖅᑯᐊ ᑲᑎᒪᔨᓕᓚᔨᓕ ᑲᑎᒪᔨᖓᓕ ᒪᓕᒐᓕᐅᖅᓄᐃᐅᑦ ᒎᖅᓯᒪ ᑎᒥᐅᔪᑦ ᐊᐅᓚᓕᕋᑎᔨᓕ ᒪᓕᒐᓕᐅᖅᓄᐃᐅᑦ *ᒪᓕᒐᓕᐅᖅᓄᐃᐅᑦ* ᐊᒻᒪᓗ ᐊᐅᓚᓕᕋᑎᔨᓕ ᐱᖁᔪᖅᓴᓕᓂ. ᒎᖅᑯᐊ ᑲᑎᒪᔨᓕ ᑲᑎᒪᔨᔪᓕᐊᓂᕐᓂᖅᓯᓕᒫᓂ ᒪᓕᒐᓕᐅᖅᑎᑐᑦ; ᐊᐅᓚᓕᔪᓕᓗᑎᑐ ᒪᓕᒐᓕᐅᖅᑎᑐᑦ ᑭᓇᐅᔭᖅᑲᓴᕐᓂᖅᓂᓕ, ᑭᓇᐅᔭᖅᓯᐅᑎᖅᑭᖅᓂᓕ, ᑭᓇᐅᔭᖅᑐᑐᖅᑭᖅᓂᓕ ᐊᒻᒪᓗ ᐃᑲᔪᐊᓯᐊᖅᑭᖅᓂᓕ; ᐊᒻᒪᓗ ᐊᐅᓚᑎᑐᑎᓯᖅᑕᖅᑐᑎᑐ ᒪᓕᒐᓕᐅᖅᓄᐃᐅᑦ ᐊᑦᓚᖓᔪᖅ. ᖃᐅᔨᓴᓕ, ᒎᖅᑯᐊ ᑲᑎᒪᔨᓕ ᐊᖅᑭᕐᓂᖅᑕᐅᓂᖅᓯᒪᔪᖅᑐᓂᖅ ᐊᑐᐊᒐᓂᐊᖅᑐᓂᖅᓗᓪᓗ ᐱᔪᐊᑎᖅᑲᖅᑐᓂᖅ ᑭᓯᐅᓕᕆᓂᖅᑐᓂᖅ. ᑕᐃᒪᓕ ᐊᔪᐃᑦᓂᖅᑎᑦ ᐅᖅᑲᓕᒻᒪᑦ ᐊᒻᒪᓗ ᐃᑲᔪᐊᓯᐊᖅᑭᖅᓂᓕ ᒪᓕᒐᓕᐅᖅᓄᐃᐅᑦ ᐅᖅᑲᓕᒻᒪᑦ ᐅᖅᑲᓕᔨᒐᖅ ᐊᒻᒪᓗ ᐃᓕᓴᕐᓂᖅᓯᒪᓂᖅ ᒪᓕᒐᓕᐅᖅᓄᐃᐅᑦ ᐅᖅᑲᓕᔨᒐᖅ ᐊᑐᐊᒐᓂᐊᖅᑐᓂᖅᓗᓪᓗ ᐱᔪᐊᑎᖅᑲᖅᑐᓂᖅᓗᓪᓗ ᐱᔪᐊᑎᖅᑲᖅᑐᓂᖅᓗᓪᓗ ᐊᑐᐊᒐᓂᐊ

A

ᐱᓕᕆᓂᐅᔪᓂᒃ ᐊᑐᒐᓗ ᐃᓱᒪᓕᖅᑐᑦ ᐅᖃᖅᑐᓂᒃᑯᑦ

ᐱᓯᓂᓇᐅᑎᑦ, ᒪᓕᑕᐃᔨᑦ, ᐊᓚᒪᓗ ᐱᓂᓪᓕᐊᔪᓱᑦ

ᑕᐅᓇ ᓄᓇᕗᑦ ᒪᓕᑕᓕᐅᖅᑐᖓ ᐃᓕᑎᔨᐅᔪᖅ ᒪᖁᑭᐃᓇᐅᔪᓂᓇᓄᑦ ᑲᓇᐃᓂᓇᐅᔪᓂᓇᓄᑦ, ᐊᓚᒪᓗ ᐃᓄᐃᑦ ᐊᓚᒪᓗ ᐃᓄᐃᑦ ᐊᓚᒪᓗ ᐃᓄᐃᑦ

ᐃᓗᓕᖅᖃᑦ ᓇᓴᐅᑎᓕᖅ 16 ᒪᓕᑎᓕᐅᕙᓪᓕᐅᕐᓴᐅᑦ ᐊᐅᓚᕐᓇᓵᕐᓗᓂᓗ ᑲᑎᒪᔨᖏᑦᑕ ᐱᖁᓯᖅᓯᐊᖅᖃᖏᓐ ᐃᒪᓕᐃᔪᓐᓇᕐᑎᒪᓕᕐᓂ:

ᑲᑎᒪᖅᓯᐊᖅᓚᐅᒃ ᐱᔭᕆᓇᐅᑎᑦ
16. (1) ᒪᓕᑎᓕᐅᕙᓪᓕᖅᑲ ᒪᓕᑎᓕᐅᕙᓪᓕᖅᑎᑦᓗᓂ ᑎᐃᒥᐊᖅᑎᓂᐊᕙᓪᓕᖅᓴᕐᓂ, ᐃᓕᓴᕆᓇᖅᑐᐃᓐᓇᕐᓂᖅᑎᓂᐊᕙᓪᓕᖅᑲ ᑲᑎᒪᓂᖅᓯᓂᐅᑎᓂᓗ ᒡᒃᑯᓂᖅᓴᐅᑎᓂᓗ ᐱᔭᕆᓇᐅᑎᓂᖅ, ᓴᓇᖅᓱᖏᐅᑐᓇᕐᓂᖅᑎᓂᖅᓴᐅᑦ ᐊᐅᓚᓗ ᓴᓇᖅᑎᓂᐅᕙᓪᓕᐅᕐᓴᐅᑦ ᐊᐅᓚᓗ ᓴᓇᖅᑎᓂᐅᕙᓪᓕᐅᕐᓴᐅᑦ ᒪᓕᑎᓕᐅᕙᓪᓕᖅᑲᓱᐊᕙᓪᓕᖅᓴᖅᑎᑦ ᑲᑎᒪᓂᖅᓯᓂᐅᑎᓂᓗ ᑲᑎᒪᓕᐅᕙᓪᓕᖅᑲᓱᐊᕙᓪᓕᖅᓴᖅᑎᑦ ᑲᑎᒪᓕᐅᕙᓪᓕᖅᑲᓱᐊᕙᓪᓕᖅᓴᖅᑎᑦ ᑲᑎᒪᓂᖅᓯᓂᐅᑎᓂᓗ

ᑭᓯᐊᓂᓪ, ᖃᐅᔨᒪᔨᐅᓴᖅᓯᐊᓕᓪᓚᐅᑲ ᑕᒪᐅᑯᐊ ᐱᐊᕐᓇᐅᑎᑭᓗᒍᓪᓕᒪᓕᑦ ᓴᕐᖁᑭᓂᖏᕐᖁᕐᓇᒥᒃᓚᒃᑕ ᐃᓕᓐᓂᐅᑯᑦ. ᐅᑦᑐᑎᑎᓗᒍ, ᒪᓕᓚᐅᔨᖅᑎᑦ ᐃᓯᒪᖅᓯᓂᖅᑲᒪᒃᑕ ᐅᖃᐅᑭᓇᐅᓂᖓᓪᓕᐅᑦ ᓂᕆᓕᐊᓕᕆᐃᖅᓴᐸ ᐅᑎᒪᖅᓱᐊᕆᐊᖅᑎᒥ ᐃᕐᓯᖅᑎᑦᓯᑐᑎᒃ. ᑭᓯᐊᓂᓪ ᓴᓗᒥᐅᔨᒪᓕᕐᖁᕐᓂᑐᑦ ᐅᑎᒪᖅᓱᐊᕆᐊᖅᑎᒥ ᐱᐊᕐᓇᐅᑎᕐᓂᓇᑦ ᓂᕆᓕᐊᓕᑎᑦᓯᑐᑎᒃ ᐅᑎᒪᖅᓱᐊᕆᐊᖅᕕᐊᑦ ᓯᓚᑦᓯᑐᑎᒃ ᐊᐅᓚᑦᓯᑐᑎᒃ ᐱᐊᕐᓇᐅᑎᓂᓪ ᐊᐸᑎᖅᑐᑐᐅᔨᓂᓪ ᓴᖅᑭᑐᖅᑐᐅᔨᓂᓪ. ᐊᓗᓂᖅᑐᑦᓯᐅᔨᓂᓪ ᐊᐸᑎᖅᑐᑐᐅᔨᓂᓪ ᐃᓕᓴᕐᓂᐊᕐᓂᖅ

ᐊᖏᕐᕋᕆᑎᒋᔭᐅᓂᖅ ᐱᓕᕆᓂᐊᖅᓂᕐᕋᖅᓂᖅᓯᒧᑦ ᔮᐃᖅ ᐊᑕᓂ ᐊᓱᒪ ᒪᓕᒐᓕᐅᕋᕆᑎᒋᔭᐅᓂᖅᓯᒧᑦ

ᑕᵒᓇ ᒪᓕᒐᓕᐅᕋᖅᓴᐅᑉᐸ ᐊᓱᒪᓗ ᐊᐅᓚᕐᓂᕐᔨᑦ ᑲᑎᒪᓕᖅᕈᓪᓕ ᐱᕐᑯᔪᕐᔪᐊᖅᖏᓐ ᐱᑕᕐᕆᑲᖅᑎᑎᓱᒪᓕᑦ ᐊᑕᐅᓯᐅᖅᖏᓪᕈᑕᑐᖅ ᐊᖏᕐᕋᖅᑎᑕᐅᕗᓚᐊᕆᖅᕋᖅᓯᑐᖅ ᒪᓕᒐᓕᐅᕋᖅᑎᓇᓕᑦ ᐊᑐᐅᓯᐅᖅᑎᑦᓯᓚᐅᓕᐅᖅᖏᓪᖏᓪᓕᓪᓚᓪᓕᓪ.

ᒪᓕᒐᓕᐅᕋᖅᑕᑦ ᓇᓗᓇᐃᕋᖅᓯᓂᖏᓐᓄᑦ ᑕᐱᓚᓴᐅᓂᐊᕐᕋᕐᓗ (ᒪᓕᒐᓕᐅᕋᖅᑎᓕᒻᒥᓂᑦ ᒪᓕᒐᓕᐅᕋᖅᓴᓪᓗ ᐊᖏᕐᕋᖅᑕᐅᕈᑕᐊᕋᖅᓯᕋᖅ)

ᐅᖏᓐᓄᑦ _____, ᓯᓕᓪᓗᓂᑦ ᐅᕆᖅᕋᓐᓄᑦ ᐊᖏᕐᕋᖅᓯᒪᐃᓐᓇᓐᓂᐊᕐᕋᕐᕕᒃ ᑕᐱᕋᖅᑕᓯᓚᓐᓗᓂᑦ ᑭᓐ ᓴᓪᓕ, ᑲᓇᑕᐅᓂ ᑭᓐᓄᓕᓂ, ᑭᓐᓄᐊᖏᕐᓂᓂ, ᑭᓐᓄᖏᓴᖅᑎᖏᕐᑕᓗ ᑭᓐᓄᐊᖏᕐᑕᓗ ᑭᓐᓄᐊᖏᕐᑎᑦ, ᒪᓕᒐᓕᐅᕋᖅᑎᑦ ᒪᓪᓕᓚᐅᖅ [ᔫᑲ ᐃᑲᔪᐃᓐᓄᑦ.]

ᒪᓕᒐᓕᐅᕋᖅᑎᑦ ᐋᓪᓕᖏᓐᓄᑦ ᐊᖏᕐᕉᑎᓐᓄᑦ (ᒪᓕᒐᓕᐅᕋᖅᑎᓕᒻᒥᓂᑦ ᒪᓕᒐᓕᐅᕋᖅᓴᓪᓗ ᐊᖏᕐᕋᖅᑕᐅᕈᑕᐊᕋᖅᓯᕋᖅ)

ᐅᖏᓐᓄᑦ, _____, ᐱᓕᕆᓂᐊᕐᕋᕐᓯᓚᓐᓄᑦ ᓯᓕᓪᓗᓂᑦᓚᓐᓄᑦ ᐱᓂᐊᕆᓂᕋᖅᓯᒪᐃᓐᓇᓐᓂᐊᕐᕋᕐᕕᒃ ᐊᑐᐃᓐᓇᓐᓂᐊᕐᕋᕐᕕᒃ ᐊᑐᐃᓐᓇᓐᓂᐊᕐᕋᖅᓯᒪᐃᓐᓇᓐᓂᐊᕐᕋᕐᕕᒃ ᐊᑐᐃᓐᓇᓐᓂᐊᕐᕋᖅᑎᑦ ᓴᓐᓯᕈᓚᐅᕐᓂᐊᕐᕋᕐᕕᒃ ᐅᓪᓗᕈᓯᓚᐅᕐᓂᐊᕐᕋᕐᕕᒃ ᐊᑐᐃᓐᓇᓐᓂᐊᕐᕋᖅᑎᑦ ᓴᓐᓯᕈᓚᐅᕐᓂᐊᕐᕋᕐᕕᒃ ᐅᓪᓗᕈᓯᓚᐅᕐᓂᐊᕐᕋᕐᕕᒃ ᐊᑐᐃᓐᓇᓐᓂᐊᕐᕋᖅᑎᑦ ᓴᓐᓯᕈᓚᐅᕐᓂᐊᕐᕋᕐᕕᒃ ᐊᑐᐃᓐᓇᓐᓂᐊᕐᕋᖅᓯᒪᐃᓐᓇ

ᐱᓕᓐᓇᐋᖓᔪᓕᖅ ᐃᓚᒥᒍᑦ ᐊᑲᐅᓂᕐᓂᐅᕐᔪᐊᖅᑐᑎᓂᖅᓂᖓᔪᑦ ᐊᓚᒪᓗ ᐱᓕᑎᐊᓐᓇᐋᖅᓂᖓᔪᑦ ᒪᓕᑐᓕ

ᒎᓐᓇ ᓯᓕᓕᑎᐊᖅᓂᖓᔪᑦ ᐅᖅᐱᐊᓐᓴᐅᔪᓐᓇᐋᓂᖓᔪᑦ ᐱᖅᑯᖅᖢ, ᑲᔪᓯᑎᑕᐅᓕᐅᖅᑭᓯᓚᕆᖅ 2001-ᒥ, ᓇᓗᓇᐃᖅᑯᔪᕆᐊᐅᔾᔨᖅ ᒪᓕᑕᒫᑎᒍ ᒪᓕᑕᒫᓂᐅᖅᑐᑦ ᐊᖏᕐᖅᓯᒪᓂᕆᐊᓕᖓᓂᖅᓂᕐᓂᖓᓂ ᐃᑲᔪᖅᓯᖅᑕᕆᔨᖅᓂᖅᓂᕐᓂᖓᓂ ᐳᔾᔨᒃᑯᓂᖅ ᐊᒥᓱᓕᖅᓂᖓᓂ ᓇᓕᒥᓂᖅ ᐊᖏᕐᓂᖅᓂᕐᓂᖓᓂ ᐊᖏᕐᓂᖅᓴᐅᑎᓪᓗᒍ. ᓴᖅᑭᑭᓕᖅᑎᑎᕆᔪᖅ ᐊᔪᕐᑐᓂ ᒪᓕᑕᑎᐅᕐᓇᓕᓂᖓᓂ ᕿᓯᓴᐅᑎᕐᓇᐋᖅᑯᓂᖓᓂ ᐃᓕᓴᕐᓯᓚᐅᑎᓪᓗᒍ ᐱᓕᓐᓇᐋᖅᑕᕆᔨᖅᓂᖅᓂᕐᓂᖓᓂ ᐃᓕᓴᕐᓯᓚᐅᑎᓪᓗᒍ ᐱᓕᓐᓇᐋᖅᑕᕆᔨᖅᓂᖅᓂᕐᓂᖓᓂ ᐃᓗᓇᐃᖅᑐᖓᓂᖅᓂᕐᓂᖓᓂ.

ᒎᓐᓇ ᓯᓕᓕᑎᐊᖅᓂᖓᔪᑦ ᐅᖅᐱᐊᓐᓴᐅᔪᓐᓇᐋᓂᖓᔪᑦ ᐱᖅᑯᖅᖢ ᐊᑐᓕᖅᑎᑎᕆᐅᔪᔪᖅᓯᓚᐃᐃ 1, 2001-ᒥ. ᓯᓚᒪᑦ ᓴᖅᑭᔾᔪᖏᓐᓄᑦ ᐱᔾᔪᑎᒃᓴᖏᑦᓯᓗ ᐃᓇᐋᔭᖅᓴᖅᑕᕆᐅᓯᒪᔪᓂ ᐅᕐᓂᒃ ᒪᓕᑕᕐᒥ:

ᐱᔾᔪᑎᒃᓴ

1. ᓯᓚᒪᑦ ᓴᖅᑭᔾᔪᖏᓐᓄᓴᖅ ᐱᔾᔪᑎᒃᓴ ᐅᒪ ᐱᖅᑯᖅᓯᔪᐊᑦ ᐅᑯᐊᖏᔪᓂᑦ

(a) ᐃᓗᓇᐃᖅᑯᓗᓂᒃ ᒪᓕᑕᒫᒥ ᒪᓕᑕᒫᓂᐅᖅᑐᑦ ᐊᖏᕐᓂᖅᓯᒪᓂᕐᓂᖓᓂ ᐃᓚᒥᒃᑯᖅᑎᑎᕆᐊᖅᓂᕐᓂᖓᓂ ᐹᖅᑯᓂᒪᓂ ᐱᒋᐊᕈᓐᓇᕐᓂᖓᓂ ᐃᓗᓇᐃᖅᑐᖓᓂᖅᓂᕐᓂᖓᓂ ᐊᖏᕐᓂᖅᓴᐅᑎᓪᓗᒍ

Ċᵊᓇ ᓱᓕᕆᐊᓂᕐᒧᑦ ᐅᒃᐱᓚᖅᐅᓱᐊᓇᓂᕐᒧᑦ ᐱᖏᓂᖅ ᓴᖅᑭᕐᖅᓱᒪᒪᓕᐅ ᐊᒥᓱᑲᓪᓕᐅᕐᓂᖅ ᒪᓕᕐᑕᐅᓴᖅᑲᐃᓕᓴᐅᓇᖅᑐᓂᖅ ᐋᒪᒪᓗ ᐊᖏᕐᕋᖅᑕᐅᓱᒪᒪᕐᐊᓕᓚᖅᓂᖅ ᒪᓕᕐᓚᐅᖅᑎᓕᒻᒥᓂ ᒪᓕᕐᓚᐅᖅᓇᒪᒥ:

ᒪᓕᕐᑕᐅᓴᖅᓚᐊᓕᕐᑐᐃᓐᓇᐅᔪᑦ ᐋᒪᒪᓗ ᐊᖏᕐᕋᖅᑕᐅᓱᒪᒪᕐᐊᓕᓪᓕᕐᓂ
4. ᐃᓪᓕᑲᓂᑦ ᒪᓕᕐᓚᐅᖅᑎᑦ ᐃᒪᐃᑎᐊᓴᖅᓴᓪᓕᐊᑦ

(a) ᐱᓕᕆᐊᓚᖅᑲᑦᑕᓴᑎᑦ ᓂᕈᐊᖅᑕᐅᓱᒪᒫᓪᓗᓂ ᐱᓕᕆᐊᓚᖅᑎᐊᓕᕐᓗᓂ ᑕᖅᑲᑲᓂᐅᓐᓚᐅ ᑭᖑᓂᐅᑐᐃᓐᓇᖅᓯᑦ ᐅᐸᐱᓚᐅᖅᑭᐅᓇᕆᐊᖃᕐᓗᓂ ᑕᑎᑎᖅᐃᐅᓇᖅᑐᑎᑦ ᓱᓕᕆᐊᓂᕐᓚᓂᓪᓚᓂᓪᓚᓂᓪᓕᓂ, ᐊᖏᕐᑐᐃᐅᓇᖅᑲᑦᑕᖅᑭᐅᓂᓪᓚᓂᓪᓕᓂ, ᐋᒪᒪᓗ ᐊᑕᐅᓱᓂᓪᓚᓂ ᐃᑲᔪᖅᓱᓂ ᐃᑲᔪᖅᓱᓂᓪᓚᓂᓪᓕᓂ ᒪᓕᕐᓚᐅᖅᑎᐅᐸᐅᓪᓚᓂᓪᓕᓂ.

(b) ᑐᓂᓱᐅᖅᓯᐊᕐᓴᖅᑲᑕ ᑭᓇᐅᖅᓂᓪᓚ ᐊᖏᕐᕋᖅᑕᐅᖏᕐᓂᓪᓚᑎᑦ, ᐱᔾᔪᑎᐊᕐᒥᓪᓗ ᐅᖏᓪᓕᔭᓐᓂᓪᓚ ᐃᑲᔪᖅᓱᐊᕐᒥᖅ, ᐱᓐᓂᖅᓴᖅᑕᑦᑕᖅᑭᐅᓂᓪᓚᓂᓪᓕᓂ ᐃᑲᔪᖅᓱᐊᕐᒥᓪᓗ ᐃᑲᔪᖅᓱᐊᕐᒥᓪᓗᓂᓪᓚᓂᓪᓕᓂ

Ⅼᕆᓂ 20, 2014–ᖃᒧᑎᑦᓴᐃ, ᒪᓕᒐᓱᐊᕐᓂᖅ ᑲᑎᒪᔨᐅᕆᔨᖏᑦᓯᒪᑦ ᒪᓕᒐᓴᐃᑦ ᒪᓕᒐᓱᐊᕐᕕᖏᓐᓄᑦ ᓴᖅᑭᖅᑕᐅᔨᔪᖅ. Ċᓱᓇ ᒪᓕᑎᑕᐅᔪᓚᐅᓕᒃ ᐃᒪᓱᓇ ᐱᔪᓚᐊᖅᑲᖅᑎᓂᐅᕐᖅ:

“ᓂᕈᐊᖅᑕᐅᓯᒪᔭᓕᖅᖢ ᒪᓕᒐᓱᐊᕐᑎᐅᔭᓕᖅᖢ ᓄᓇᕐᑦ ᒪᓕᒐᓱᐊᕐᕕᖏᓐᓄᓂ, ᐃᓕᑎᖅᑭᕐᖓᖅ ᑐᓂᓯᔪᐅᕐᓯᒪᒪᒃ ᐅᖃᓕᖅᐅᔭᓕᖅᖢ ᐊᐅᓚᑦᑎᓂᖅ ᐊᐅᓚᑦᑎᖅᑕᐅᔪᓕᕐᓂᖅ ᐊᐅᓚᑦᑎᖅᑕᐅᔪᓕᕐᓂᖅ ᐊᓯᖏᓐᓄᑦ

ᐃᖃᓗᓇᐃᔭᖃᓕᕆᔨ ᐸᕐᓕᓴᕐᑕᐅᕐᑕᐃᓕᓚᓂᖅᓯᒪᔪᑦ ᐊᑐᐊᓚᖅ

ᑲᑎᒪᔨᑦᓯᓇᔨᑦ ᑲᑎᒪᔨᑦ ᐊᖏᕈᖃᓕᓕᒫᒥᑦ ᐃᖃᓗᓇᐃᔭᖃᓕᕆᔨ ᐸᕐᓕᓴᕐᑕᐅᕐᑕᐃᓕᓚᓂᖅᓯᒪᔪᑦ ᐊᑐᐊᓚᖅᑭᒃ. ᑕᕐᓇ ᐅᓪᓗᒥ ᐊᑐᐊᓚᐅᔨᖅ ᓄᑖᑭᓇᖃᖅᑕᐅᓕᐅᖃᖅᓴᓕᔨᖅ ᓄᓇᐱᓇ 2021-ᒥ.

ᐃᖃᓗᐃᔨᖃᐅᓚᑦ ᐸᕐᓇᓴᕆᑕᐅᕈᐊᖃᖅᖢᖅᓯᓕᕆᓂᖅ ᐊᑐᐊᒐᖅ

ᐱᔪᓐᓇᐅᑎᖏᑐ ᐃᓗᓕᖃᖅᓯᓕᕆᓂ ᓄᓇᐃᑎᓕᓂ 40(3)(c) ᐊᓚᒪ (j) ᒪᓕᒐᓕᐅᖃᖅᓇᐅᔨ ᐊᓚᒪᓗ ᐊᐅᓕᕆᑎᓗᓂ ᑲᑎᒪᔨᖏᑦᑕ ᐱᔭᕇᖏᓐᓄᑦ.

ᓇᓗᓇᐃᕐᑐᖃᑕᐅᓂᖏᓐᖏᑦ

- ᓄᓇᕗᑦ ᒪᓕᒐᓕᐅᖃᖅᓇᖏᑦ ᐊᖏᕈᖃᔪᒪᓂᖃᖅᓴᖃᖅ ᐱᑕᖃᖅᑎᕈᑎᒋᐊᖃᕐᓂᕆᑐᖃᖅᑐᒥ ᖃᓄᐃᓇᓇᖏᕈᑎᒋᐊᖃᖅᑐᒥᑦ, <ᕐᓇᓴᖃᑕᐅᓇᓇᖏᕈᑎᒋᐊᖃᖅᑐᒥᑦ ᐊᓚᒪᓗ ᐃᓕᓴᕇᓂᐊᕐᓇᖅᑑᑎᒋᐊᖃᖅᑐᒥᑦ ᐃᖃᓄᐃᓇᓇᖏᕈᑎᒋᐊᖃᖅᑐᒥᑦ. ᓂᓚᐅᓂᓂᖃᖅᑕᕆᓚᑦ ᑕᒪᓕᕆᓂᖃᖅᑎᑦᑎᐊᖃᖅᑐᑦᑎᓪᓗᒍ ᒪᓕᒐᓕᐅᖃᖅᑎᑦᑎᐊᖃᖅᑐᑦᑎᓪᓗᒍ, ᐃᓚᖓᔪᖅᑐᑎᑐᒃ ᐱᓕᓚᒃᐅᐊᓪᓚᑦ ᒪᓕᒐᓕᐅᖃᖅᓇᓚᑦ ᐊᓚᒪᓗ ᐃᖃᓄᐃᓇᓇᖏᕈᑎᒋᐊᖃᖅᑐᒥᑦ, ᒥᓂᑕᐃᑦ ᐃᖃᓄᐃᓇᓇᖏᕈᑎᒋᐊᖃᖅᑐᒥᑦ, ᒪᓕᒐᓕᐅᖃᖅᑎᑦᑎᐊᖃᖅᑐᒥᑦ ᓂᕈᐊᖃᖅᑕᕆᔨᓇᖅᓂᓂᒃ ᐃᑲᔪᖅᑎᖅᑎᓂᒃ, ᓄᓇᕗᑦ ᑲᓇᑕᒥᐃᓕᓐᓂᖅ ᐃᖃᓄᐃᓇᓇᖏᕈᑎᒋᐊᖃᖅᑐᒥᑦ ᐃᖃᓄᐃᓇᓇᖏᕈᑎᒋᐊᖃᖅᑐᒥᑦ ᐃᓕᓴᕇᓂᐊᕐᓇᖅᑑᑎᒋᐊᖃᖅᑐᒥᑦ ᐃᖃᓄᐃᓇᓇᖏᕈᑎᒋᐊᖃᖅᑐᒥᑦ ᐃᓕᓴᕇᓂᐊᕐᓇᖅᑑᑎᒋᐊᖃᖅᑐᒥᑦ ᐃᓕᓴᕇᓂᐊᕐᓇᖅᑑᑎᒋᐊᖃᖅᑐᒥᑦ ᐃᖃᓄᐃᓇᓇᖏᕈ

► ᐅᓇ ᐊᑐᐊᒐᖅ ᐅᔨᓴᖓᒐᒃ:

- ᒪᓕᒐᓕᐅᖅᑎᐅᖅᑕᐅᔪᓕ ᒪᓕᒐᓕᐅᖅᓱᒪᒥ;
- ᐊᖏᕐᓴᖅᑲᐅᑎᐅᔪᓕ ᐃᖅᑲᓂᓇᕐᓯᑎᓪᓗ ᒪᓕᒐᓕᐅᖅᓱᐊᕐᓴ ᐊᓕᓇᖏᓐᓂ, ᑎᑦᔨᐊᖅᑕᐅᓯᒪᔪᓕ ᒪᓕᖅᑐᑎᒃ ᓇᓴᐅᑎᓕᒥᐅᑦ 49 *ᒪᓕᒐᓕᐅᖅᓱᐊᕐᓴ ᐊᒪᓚᓐ ᐊᐅᓕᕆᓂᕐᓴ ᑲᑎᒪᔨᖏᑦᑐᓕᖅᓯᓂᖅ ᐱᓇᓱᖏᓪᓗᐊᓯᓂᖅ;*
- ᑭᑦᔨᑐᐃᓐᓇᐃᓕᓴ ᐱᓕᕆᔨᓴ ᐱᓕᕆᐊᖓᔪᓇᐅᑎᒃ ᐊᖏᕐᓴᖅᑲᐅᑎᐅᔪᓕᓴ ᐃᖅᑲᓇᐃᓕᖅᑎᓇᓕᓴᓕᒃ ᐱᓕᕆᑎᓕᐅᖅᓱᒪᒥ ᐱᓕᕆᐊᖓᓕᒫᑦ ᓇᓇᕐᑎᑐᓄᓕᒫᑦ ᐅᓪᓗᒥᐅᑦᑐᓂᖅᓯᓂᖅ ᓴᓇᔨᕐᓴᖅᑎᑕᐅᓕᒫᑦ ᐊᓕᓇᖏᓐᓂ ᐃᓕᓴᕐᓂᐊᓕᒫᑦ ᓇᓇᕐᑎᑐᓄᓕᒫᑦ ᐊᓕᓇᖏᓐᓂ ᐃᓕᓴᕐᓂᐊᓕᒫᑦ ᐱᓕᕆᓂᖅᓯᓂᖅ ᐊᓕᓇᖏᓐᓂ ᐃᓕᓴᕐᓂᐊᓕᒫᑦ ᐱᓕᕆᔨᓴ ᐊᖏᕐᓴᖅᑲᐅᑎᐅᔪᓕᓴ

1. ⊃ᑭᒋᑎᑕᐅᓪᓚᑦ

ᐸᖏᐃᓴᓂᓂᖅ

ᐅᓇ ᐊᑐᐊᖏᐅᓪᓕᑦ ᓴᖅᑭᐱᖅᑕᑎᖓᑦ ᐱᓪᓗᑎᑦ, ᐸᖏᐃᓴᖅᓯᓂᖅ ⊃ᑭᓴᖅᓂ>ᖅ ᖃᓄᑐᐃᓐᓇᖅ ᐱᓕᓚᓂᐅᓪᓚᐅᓂᖅ ᐅᖃᖅᓂᐅᓪᓚᐅᓂᓪᓕᓐᓂᑦ ᑭᓇᐃᓐᓇᖅᓯᒪᔪᑦ,

- ᐃᓱᒪᒋᑐᐃᓐᓇᖅᓯᓗᒍ ᐅᖃᖅᑲᒪᒪᓂᐅᓪᓚᐅᖅᓯᐃᓐᓂᖅ, ᑲᓐᔪᑎᑎᑎᑎᓱᓐᓇᖅᓯᐃᓐᓂᖅ ᐅᖏᓪᓕᓐᓂᑦ ᐊᓱᐊᒍᑦ ᐃᓱᒪᓕᑦ ᐊᖏᓐᓂᓱᓐᓇᖅᓯᐃᓐᓂᖅ ᐊᓱᒥᖅ ᐊᓱᑎᓐᓂᓐᓂᑦ;

- ᑕᐢᓇ ᐅᖃᖅᑲᒪᒋᑐᖅ ᖃᐅᐅᔨᒪᓐᓂᖏᓐ ᖃᐅᐅᔨᓱᖅᑲᐅᓂᖏᓂᓐᓂᑦ ᑕᐃᒪᐃᓕᒥᐅᖃᖅᓂᖓᓐᓄ ᐅᖃᖅᑲᒪᒪᓂᐅᓪᓚᑦ ᐅᖏᓪᓕᓐᓂᑦ ᐊᐢᓂᓐᓂᖅ ᐅᖃᖅᑲᒪᒪᓂᐅᓪᓚᑦ.

ᐸᖏᐃᓴᓐᓂᖅ ᐃᓕᖃᖅᑲᖅ ᖃᐅᐅᔨᒪᓐᓂᖏᓂᐅᓪᓚᐅᓂᖅ, ᐅᖃᖅᓂᐅᓪᓚᑦ, ᐅᖏᓪᓕᓐᓂᑦ ᓴᖅᑭᐱᖅᑕᑎᖓᑦ ᑲᓐᔪᑎᑎᑎᑎᓱᓐᓇᖅᓯᐃᓐᓂᖅ ᑕᐃᒪᐃᓕᒥᐅᖃᖅᑲᖅ, ᑲᑕᑎᑎᑎᓱᒥᑦ, ᒥᑭᓕᒥᑎᓕᒥᑦ, ᐅᖏᓪᓕᓐᓂᑦ ᑲᓐᔪᑎᑎᑎᑎᓱᓐᓇᖅᓯᐃᓐᓂᖅ ᐊᓱᒪᓗ ᖃᖅᑲᓐᓂᑕᑐᐃᓐᓇᖅᓯᐃᓐᓂᖅ ᐃᓕᖃᖅᑲᖅᓯᒪᔪᑦ ᐊᐢᓂᓐᓂᖅ ᐃᓕᖃᖅᑲᖅᓯᐃᓐᓂᖅ ᑲᓐᔪᑎᑎᑎᑎᓱᓐᓇᖅᓯᐃᓐᓂᖅ.

ᑕᐃᒪᐃᓕᑐᖅᑕᖅᑲᑭᐃᓐᓇᑦᓴᖅ ᐊᑕᐅᓯᐊᖅᓱᓂᐅ ᐱᓕᑎᐊᖓᑕᑐᖅᑕᖅᑲᑕᖅᐸᑦ ᑕᐃᒪᐃᓕᒥᐅᓴᖅᓯᖓᑕ ᐸᖏᐃᓴᖅᓯᐅᓕᖅᑕᖅᓯᖓᑕᓂᐅᓪᓚᐅᓂᖅ ᐸᖏᐃᓴᖅᓯᐅᓕᖅᑕᖅᑲᑕᖅᐸᓕᖅᑕᖅᓯᐃᓐᓂᖅ.

ᐸᖏᐃᓴᓐᓂᖅ ᐱᔨᔪᑎᖅᑭᐃᓐᓇᖅᓯᐃᓐᓂᖅ ᓴᓇᔨ ᑕᐅᑕᖅᓯᓂᑦ, ᐱᖅᑲᓇᐅᑎᑦᓗᓂᑦ, ᐅᓪᓗᐊᑦ ᑕᐅᑕᖅᑲᑎᓂᑦ ᐃᓕᑎᔾᔨᐅᓂᖅᓯᒪᔪᑦ, ᐅᖅᑲᐅᓯᖅ ᐊᑐᓯᐊᖅᓱᓂᐅ, ᐅᐱᐃᓂᖅᓯᒪᓂᐅ, ᐅᐃᓂᖅᓯᒪᓕ ᖃᓄᐃᓕᑐᖅᓯᖓᑕ, ᐊᒻᒪᓕᐅᖅᓯᖓᑕ, ᖃᓄᐃᓕᑐᖅᓯᖓᑕ ᓄᓇᒥᐅᑦᓯᐊᖅᓱᓂᐅ ᐃᓕᑎᔾᔨᐅᓂᖅᓯᒪᔪᑦ ᐊᑐᓯᐊᖅᓱᓂᐅ, ᐅᖅᑲᐅᓯᖅ ᐊᑐᓯᐊᖅᓱᓂᐅ, ᐅᐱᐃᓂᖅᓯᒪᓕ ᖃᓄᐃᓕᑐᖅᓯᖓᑕ ᐊᑐᓯᐊᖅᓱᓂᐅ, ᐃᓕᑎᔾᔨᐅᓂᖅᓯᒪᔪᑦ ᐊᑐᓯᐊᖅᓱᓂᐅ, ᐅᐱᐃᓂᖅᓯᒪᓕ ᖃᓄᐃᓕᑐᖅᓯᖓᑕ ᐊᑐᓯᐊᖅᓱᓂᐅ, ᐃᓕᑎᔾᔨᐅᓂᖅᓯᒪᔪᑦ ᐊᑐᓯᐊᖅᓱᓂᐅ, ᐅᖅᑲᐅᓯᖅ

ᐊᖏᑎᐅᓂᖅᓴᓂᓂ ᐊᕐᓇᐅᓂᖅᓴᓂᓪᓗᖅᓂ ᐃᕐᑎᐊᓗᖅᓂᖏᓪᓗᓂ ᐸᖅᐃᓴᓇᓂᕐᖓ

ᐃᕐᑎᐊᓗᖅᓂᖏᓪᓗᓂ ᐸᖅᐃᓴᓇᓂᕐᖓ ᑐᑭᖅᑐᖅ ᖃᓄᐃᕐᑐᐃᖅᓇᖅᑎᑦ ᐱᒋᓚᓂᐅᔪᑦ, ᐅᕐᖃᕐᓂᐅᔪᑦ, ᖃᐅᔨᓴᖅᖃᓴᓇᓂᕐᑎᑦ ᐅᖅᓯᓕᖅᓂᓂ ᐊᑐᕐᖃᓗᕐᓂᕐᑎᑦ ᐃᕐᑎᐊᓗᑐᐃᓂ, ᐊᑕᐅᓗᐊᕐᓗᓂᔅᓕᖅᓂᓂ ᐅᖅᓯᓕᖅᓂᓂ ᑲᐃᓗᖅᓇᖅᑐᑦ ᑕᐃᒪᐃᓚᐅᕐᖃᖅᑐᓄᓪᓕᓂ, ᐃᒪᐃᑎᑎᕐᓴᖅᓇᖅᑐᓂᖅ:

a. ᐃᓗᒪᑐᐃᖅᓇᕐᓗᒍ ᓄᓪᒪᑎᑐᓴᐅᓴᖅᓴᕐᕕᑦ ᑲᖅᖓᑎᕐᑎᕐᑎᐅᓴᖅᐸᓗᖅᓂᓂ;

b. ᐃᓗᒪᑐᐃᖅᓇᕐᓗᒍ ᑐᑭᓴᐅᔪᖅᓇᖅᐸᑦ ᐱᒍᒪᓴᖅᑭᓂ ᑭᓗᐊᓂ ᐱᑎᑕᐅᕐᐸᑦ ᐃᖅᑲᐅᐃᓐᓴᖅᑐᓂ ᐱᓗᐊᖅᓇᖅᑭᒃᓴᓂ ᐅᖅᓯᓕᖅᓂᓂ ᓄᓪᒥᖅᑕᐅᑎᓕᕐᓂᖅᓴᓂ ᐅᖅᓯᓕᖅᓂᓂ ᐃᖅᑲᐅᐃᓐᓴᒃ ᖃᐅᔨᑭᖅᑕᐅᓂᕐᓗᒍ;

c. ᐃᓗᒪᑐᐃᖅᓇᕐᓗᒍ ᑐᑭᓴᐅᔪᖅᓇᖅᐸᑦ ᐃᕐᑎᐊᓗᑐᑐᒃ ᐊᖏᕐᕋᒃᑲᓂ ᐱᔨᔪᓗᐊᖅᑎᑕᐅᓯᖓᓕᑦ ᐅᖅᓯᓕᖅᓂᓂ ᑕᒪᓐᓇ ᐅᓗᓚᐊᖅᓴᓚᑦᓴᓗᐊᕐᐅᓗᓂ, ᐊᐸᒋᐊᕈᑎᐅᓗᓂ ᐅᖅᓯᓕᖅᓂᓂ ᐊᓴᓕᓀᐸᔨᕐᓴᓗᐊᕐᐅᓗᓂ ᐊᖏᕐᕋᓂᖏᓕᕐᓂ ᐃᕐᑎᐊᓗᑐᑐᓂᒃ; ᐅᖅᓯᓕᖅᓂᓂ

d. ᐃᓗᒪᑐᐃᖅᓇᕐᓗᒍ ᑐᑭᔪᐅᔪᖅᓇᖅᐸᑦ ᑕᒪᓐᓇ ᓴᖅᑭᖅᓗᓴᒪᓕᑦ ᐃᓕᓴᖅᑐᑦᑐᒃ, ᑲᐸᐊᓇᖅᑐᑦᑐᒃ, ᐅᖅᓯᓕᖅᓂᓂ ᓄᓪᒪᓕᖅᓂᓂ ᐊᑐᖅᑕᐅᓴᖅᑕᖅᑐᖅᑐᒃᑐᖓᖅ ᐃᕐᑎᐊᓗᑐᐃᖅᓇᖅᑐᑦ.

ᐃᓕᓴᕐᕕᑎᓂᓕᖅᖢᖅ

ᐃᓕᓴᕐᕕᑎᓂᓕᖅᖢᖅ ᓯᓚᐅᖓᖅ, ᖃᓄᐃᕐᑐᐃᖅᓇᖅᑐᖅᑐᖓᖅ ᐅᖅᓯᓕᖅᓂᓂ ᐊᑐᖅᑕᐅᖃᖅᑕᖅᑐᑐᖓᖅ ᐱᓕᖅᓴᕕᑎᐅᓯᓚᐅᓂ ᐅᖅᓯᓕᖅᓂᓂ ᐱᓕᖅᓴᕕᑎᐅᓴᓇᕐᑕᐅᖅ ᐱᐅᓴᕐᑕᐅᕕᑦ ᐃᓕᓴᕐᕕᑦ ᑕᕈᓴᐅᑎᑎᕐᓴᖅ ᑭᓇᐃᐅᔾᔨᓂᐅᖅ ᐊᓯᑕᐅᓂᖅᓴᓂ ᐅᖅᓯᓕᖅᓂᓂ ᐊᓯᖏᓴᐅᓂᖅᓴᓂ ᑭᓴᕕᒃᓴᓂ, ᐊᐅᔪᑦ ᑭᓴᕕᒃᓴᓂ ᐃᓕᓴᕐᕕᑦᓴᐅᓴᓇᕐᑕᐅᖅᓴᓂ, ᐊᐅᔪᑦ ᑭᓴᕕᒃᓴᓂ ᐃᓕᓴᕐᕕᑦᓴᐅᓴᓇᕐᑕᐅᖅᓴᓂ, ᐃᓕᓴᕐᕕᑎᓂᓕᖅᖢᖅ ᐱᓕᖅᓴᕕᑎᐅᓴᓇᕐᑕᐅᖅᓴᓂ, ᐊᐅᔪᑦ ᑭᓴᕕᒃᓴᓂ ᐱᓕᖅᓴᕕᑎᐅᓴᓇᕐᑕᐅᖅᓴᓂ.

ᖃᐅᔨᓴᓂᓪᓗᖅ ᑭᓯᒪᓐᓇᒋᑦ ᐸᕐᓇᓴᐅᓂᖅ

ᐅᑯᐊ ᐊᐱᕆᑯᑎᑦ ᐃᑲᔪᕐᓇᖅᑐᑦ ᖃᐅᔨᓴᓇᓯᑐᖃᖅᑎᑦᓯᔭᔪ ᖃᓄᐃᓕᑦᑐᖃᐅᔨᔪᖅ (ᓯᓂᐅᔨᔪᖅ, ᐅᖃᖅᖁᓂᐅᔨᔪᖅ, ᐅᕐᓕᓴᐅᓂᑦ ᓴᖅᑭᑭᓴᕐᑎᑎᓂᐅᔨᔪᖅ) ᐸᕐᓇᓴᐅᓂᐅᔨᒪᓐᓇᖅ:

- ᑕᒪᓐᓇ ᖃᓄᐃᓕᑦᑐᖃᐅᔨᔪᖅ ᑕᐃᒪᐃᖁᑯᐊᖅᑭᒃᓯᖅ, ᓴᓇᖅᓯᕐᓄᑦᓴᓯᒪᓂᐅᕐᓂᕐᓗᒍ ᐅᕐᓕᓴᐅᓂᑦ ᐊᑲᓂᖅᓯᓕᕐ ᐊᑯᓂ ᐃᓕᓴᒃᑯᓂ ᑎᒥᐅᔪᓂᑦ ᐃᐸᐱᓇᐅᓂᐊᖅᑐᑎᒃ ᐊᑲᓂᖅᑕᒃᑰᔪᒋᑦ?
- ᑭᓇᑐᐃᓇᖅ ᐃᓕᓴᒪᑐᐃᓇᖏᓐᓂ ᐃᓕᓴᒥᑎᖃᕆᐊᖃᖅᑐᖅᓯᒃ ᑕᒪᓐᓇ ᖃᓄᐃᓕᑦᑐᖃᐅᔨᔪᖅ ᑕᐃᒪᐃᖁᑯᐊᖅᑭᒃᓯᖅ, ᓴᓇᖅᓯᕐᓄᑦᓴᓯᒪᓂᐅᕐᓂᕐᓗᒍᓯᖅ ᐊᑲᓂᖅᓯᓕᕐᓂᖅ ᐅᕐᓕᓴᐅᓂᑦ ᐊᑲᓂᖅᓯᓕᕐ?
- ᑲᑎᒪᔨᖅᑕᐅᓂᖅ, ᒥᑦᑕᒪᓇᖅᑐᖅᑲ, ᐅᕐᓕᓴᐅᓂᑦ ᑲᑎᒪᔨᖅᑕᐅᓂᖅ?

ᐱᓕᓇᐅᓚᒥᔪᖅᑕᐅᓕᖅ ᐃᓕᓴᒪᓕᖅᑭᑦᓯᐅᑎᖃᖅᑐᑦ ᖃᓄᐃᓕᑦᑐᖃᐅᔨᔪᖅ ᐊᑕᐅᓯᒪᓂᖅ ᐃᓐᓇᖅᑐᑦᑎᓐᓄᑦᓯᓚᖅᑐᓂᒃ ᓴᓇᖅᑭᑭᓴᕐᑎᑎᓂᐅᕐᓂᕐᓗᒍ, ᓴᓇᖅᑭᑭᓴᕐᑎᑎᓂᐅᕐᓂᕐᓗᒍ ᐊᑐᓂᒃ ᑕᒪᓐᓇ ᑕᐃᒪᐃᖁᑯᐊᖅᑭᒃᓯᖅ, ᐊᑐᓂᒃ ᐊᑐᖅᑕᐅᓂᖅ ᐃᓕᓴᒪᓕᕐᓂᖅ

2. ᑭᓯᓕᓱᐅᑦᓴᓕ, ᐱᔨᖏᓇᐅᑎᑦ, ᐊᐃᒪᓗ ᐱᓕᓱᐊᖑᓚᕆᓚᐊᒋᓕᑦ

ᑭᖏᑐᐊᖏᓇᐊᑦ ᐃᖅᑲᓇᐃᔨᖅᑕᒪᓕᒥ

ᒪᓕᑎᓕᐅᖅᑎᓕᒻᒥᑦ ᒪᓕᑎᓕᐅᖅᑕᒪᓕᒥ, ᐊᖏᑭᔨᖅᑲᐅᑎᑦ ᐃᖅᑲᓇᐃᔨᖅᑲᑎᑦᓯᓗ ᒪᓕᑎᓕᐅᖅᑕᒪᓕᒥ, ᐃᓕᒥᖏᑦᑐᑎᖅ ᐱᓕᓱᐅᐅᔪᑦ ᒪᓕᑎᓕᐅᖅᑕᒪᓕᒪᓕᒥ ᐃᖅᑲᓇᐃᔨᖅᑎᖏᑦᓯᓗ, ᒥᓵᕆᑕᓕᑦ ᐃᖅᑲᓇᐃᔨᖅᑎᖏᑦ, ᒪᓕᑎᓕᐅᖅᑲᑎᑦ ᓂᑭᐊᖅᑕᐅᔪᓚᖏᓐᓂᓕ ᐃᓇᐊᑦᓂᓕᒪᓕᒥ ᐃᖅᑲᓇᐃᔨᖅᑎᖏᑦ ᐃᖅᑲᓇᐃᔨᖅᑕᓚᖅᑐᑦ ᐃᓗᐊᓂ ᒪᓕᑎᓕᐅᖅᑕᒪᓕᒥ ᐊᐃᒪᓗ ᑲᑎᑕᐃᒪᓐᓇᖅᑐᑦ ᐃᓕᓴᐅᔪᓐᓇᐅᑎᑦ ᐱᓕᑎᓕᐅᖅᑕᒪᓕᒥ ᓴᖅᑭᔭᓕᑎᑎᓕᖅᑐᖅ>ᑦ ᐃᖅᑲᓇᐃᔨᖅᑕᓚᐅᒪᔨᖅᑐᑦ ᐃᓕᓴᐅᔪᓐᓇᐅᑎᑦ ᑭᖏᑦᓂᓕᒪᓕᒥ ᐃᖅᑲᓇᐃᔨᖅᑕᐅᔪᓂᖅ.

ᐊᐅᓪᓚᑎᐅᑦ/ᑲᒪᔨᓪᓗ

ᐊᐅᓪᓚᑎᐅᑦ ᐃᖅᑲᓇᐃᔨᖅᑎᓄᓪᓗ ᑲᒪᔨᑦ ᐱᓕᓱᐊᖅᑲᓱᐊᖅᑐᖅ>ᑦ ᖃᐅᔨᒪᓚᐊᕐᓱᐊᖅᓂᒥᒃ ᐃᖅᑲᓇᐃᔨᖅᑎᖏᑦ <ᕿᓘᓴᓕᐅᕐᖃᑎᖅᑕᓂᐊᕐᕕᖏᓪᓚᒪᓕᒪ ᐃᖅᑲᓇᐃᔨᖅᓘᖏᓐᓂ. ᐊᐅᓪᓚᑎᐅᑦ ᑲᒪᔨᓪᓗ ᐱᓕᓱᐊᖅᑲᓱᐊᖅᑐᖅ>ᑦ ᖃᐅᔨᒪᓚᐊᕐᓱᓐᓇᒥᒃ ᐃᓕᓴᐅᔪᓐᓇᐅᑎᑦ <ᕿᓘᓴᓕᐅᕐᔪᖅᑐᕕᖏᓐᓄᑦᑲᐃᓕᖓᔪᖅ ᐊᒪᓚᓗ ᑕᒪᒍᖓᓐᓄ ᐊᐃᒍᖏᓐᓄᑦ. ᐊᐅᓪᓚᑎᐅᑦ ᑲᒪᔨᓪᓗ ᑎᓪᓗᐊᓂᒃ ᐊᐅᓚᑦᓯᑲᒪᔨᓪᓗ ᐃᓕᓴᐅᔪᓐᓇᐅᑎᑦ ᐊᐅᓚᑦᓯᑲᒪᔨᓪᓗ ᑕᐅᑲᒪᔨᓪᓗ ᐊᐃᒍᖏᓐᓄᑦ.

ᓯᓚᑦᓂᓕᒪᓕᒥ ᐊᐃᒪᓗ ᐊᐅᓪᓚᑎᐅᑦ

ᐅᕙᓂ ᐊᐃᒍᖏᑎᒃ ᐱᓯᖏᓐᓄᕐᓚᖅ ᑎᑎᕆᖅᓯᒪᔨᓂᖅ ᐃᑭᓯᐅᐅᔨᓐᓇᖅᑐᐃᓂᖅ ᓄᖅᑲᖏᑎᕆᑎᒍᑎᐅᔨᓂᖅ ᐅᕙᓂᓐᓇᓂᐅᓂᖅ ᐊᐃᒍᖏᑎᕆᑎᒍᑎᐅᔨᓂᖅ ᓯᓚᑦᓂᓕᒪᓕᒥ ᐱᓯᖏᓐᓄᕐᓚᖅ ᐊᐃᒍᖏᑎᕆᑎᒍᑎᐅᔨᓂ

3. ᐱᖅᓯᓪᓗᐊᔪᓂᑦ ᐊᑐᐊᖏᑕᒪᐃᓪᓕ

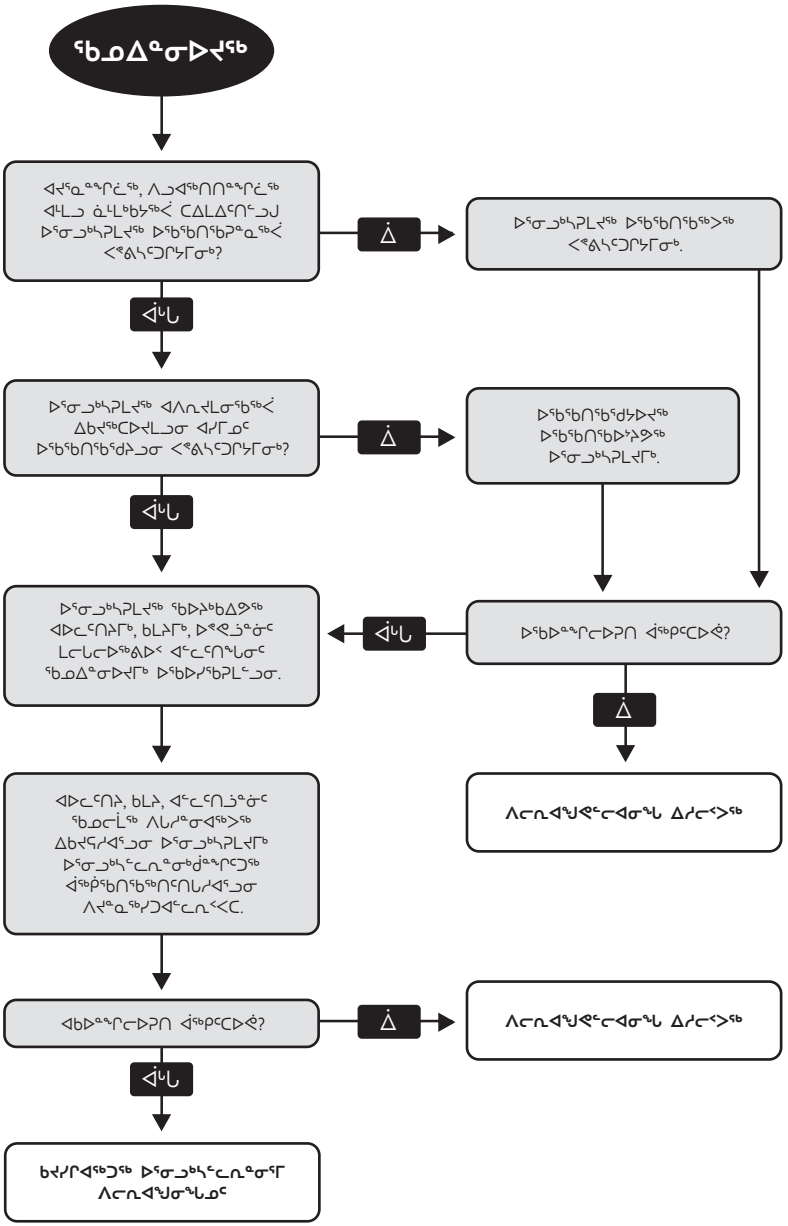
A. ᐅᔾᔨᓴᒃᖽᐊᖅᓯᓪᓚᒃ ᐋᑲᕐᔪᖅᑎᑎᑦᓯᔨᓂᖅ

ᑐᖏᓐᓄ ᐅᔾᔨᓴᒃᖽᐊᖅᓯᓪᓚᒃ ᐋᑲᕐᔪᖅᑎᑎᑦᓯᔨᐅᑦ ᑕᒪᓐᓇᐅᑉᐳᖅ ᐋᑲᕐᔪᖅᓯᑕᐅᑎᓕᔪᐊᔾᔨᖅ ᐊᑲᐅᓐᖓᓯᓚᐅᑉᐸᑎᓯᒃ ᐅᖃᖅᑎᖑᓂᖅ ᐃᓚᒪᓕᖅᑕᐅᑎᓐᖓᓐᓂᐅᔪᓯᒃ ᓴᖅᑭᖅᑐᖏᑐᒃᓴᖅᑕᐃᔾᔨᖅᓯᑦ, ᐱᔾᑎᐊᓂᐅᔪᓯᑦ ᐃᓴᐱᕐᖓᑕᐅᑎᑐᐊᓂᖅᓯᑦ ᑎᑭᐅᑭᓚᐅᔪᓯᑦ ᐃᓕᓴᕐᓂᐊᓚᐅᔪᓯᑦ ᐅᔾᔨᓴᒃᖽᐊᖅᓯᑦ ᐃᓕᓴᕐᓂᐊᓚᐅᔪᓯᑦ.

ᖃᐅᔨᓴᒃᑲᐃᓂᖅ ᐊᔪᒥᓂᒃ ᐸᖅᐳᓴᖅᑐᐃᓐᓇᐅᔪᒃ

ᐊᔪᖏᓐᓇᖅᑐᐸᑦ, ᐊᓚᒪᓗ ᐊᒃᐅᐅᓐᖏᓐᓇᖅᐸᑦ ᓀᓚᒪᓐᖏᓐᓇᖅᐸᑦᓗ, ᑭᓇᐃᓐᓇᖅᑐᑦ ᐸᖅᐳᓴᖅᑐᐃᓐᓇᖅᐸᑦ ᐅᖃᖅᑎᖑᓂᖅ ᐅᖃᖅᑎᖑᓂᖅ ᐃᓕᓴᕐᓂᐊᓚᐅᔪᓯᑦ ᐸᖅᐳᓴᖅᑐᐃᓐᓇᐅᔪᒃ, ᐃᓐᓄᐃᖅᑎᖑᓂᖅᓯᑦ ᐊᔪᒥᓂᒃ ᐃᓕᓴᕐᓂᐊᓚᐅᔪᓯᑦ ᐅᖃᖅᑎᖑᓂᖅ ᐃᓕᓴᕐᓂᐊᓚᐅᔪᓯᑦ ᐊᔪᖏᓐᓇᖅᐸᑦ, ᐃᓐᓇᐃᖅᑎᖑᓂᖅᓯᑦ ᐊᔪᒥᓂᒃ ᐃᓚᒪᓕᖅᑕᐅᑎᓐᖓᓐᓂᐅᔪᓯᑦ ᐅᖃᖅᑎᖑᓂᖅ ᐃᓕᓴᕐᓂᐊᓚᐅᔪᓯᑦ ᐊᔪᖏᓐᓇᖅᑐᑦ ᐃᓐᓇᐃᖅᑎᖑᓂᖅᓯᑦ ᐊᔪᒥᓂᒃ ᐃᓚᒪᓕᖅᑕᐅᑎᓐᖓᓐᓂᐅᔪᓯᑦ ᐅᖃᖅᑎᖑᓂᖅ ᐃᓕᓴᕐᓂᐊᓚᐅᔪᓯᑦ ᐊᔪᖏᓐᓇᖅᑐᑦ ᐃᓐᓇᐃᖅᑎᖑᓂᖅᓯᑦ ᐊᔪᒥᓂᒃ ᐃᓚᒪᓕᖅᑕᐅᑎᓐᖓᓐᓂᐅᔪᓯᑦ ᐅᖃᖅᑎᖑᓂᖅ ᐃᓕᓴᕐᓂᐊᓚᐅᔪᓯᑦ ᐊᔪᖏᓐᓇᖅᐸᑦ,

ᐅᖅᓂᓗᒃᑲᓪᓚᕆᓂᖅᓯᐅᕐᓂᖅᑕᑐᖅ ᐊᖏᖅᑭᕐᓂᖅᐅᑎᒋᔭᐅᓂᖅᓂᕐᓂᑐᖅᓂᖓᓕᒃ ᐱᓕᕆᓕᐊᖅᐅᓱᐊᓂᖓᓐᓄᑦ


ᖃᐅᔨᓴᖅᓯᐅᑦ
ᐊᔪᕐᓇᖅᑐᓂᒃ, ᐱᓗᐊᖏᖅᑎᑎᖅᑐᓂᒃ ᐊᓚᒪᓗ ᐅᓪᓚᒪᒃᑯᖅᓴᐅᓕᖅᐸᑦ ᑕᐃᒪᐃᓕᑎᑦᓗᒍ ᐅᖅᓂᓗᒃᑲᓪᓚᕆᓕᖅᓄᑦ ᐅᖅᑯᒃᓂᒃᑭᐅᓇᖅᐸᑦ ᐸᖏᓚᕆᑐᑦᑎᒥᓂᖅ?
ᐃ
ᐅᖅᓂᓗᒃᑲᓪᓚᕆᓕᖅᓄᑦ ᐅᖅᑯᒃᓂᒃᑯᖅᓴᖅᓄᑦ ᐸᖏᓚᕆᑐᑦᑎᒥᓂᖅ.
ᐊᒍᓚᖓ
ᐅᖅᓂᓗᒃᑲᓪᓚᕆᓕᖅᓄᑦ ᐊᐱᓇᔪᓕᓂᖅᑯᒃᓂᖅᐸᑦ ᐃᑲᔪᖅᑕᐅᔪᓐᓇᓂᖅ ᐊᓯᒥᓗᓂᖅ ᐅᖅᑯᒃᓂᒃᑯᑯᔪᓐᓇᓂᖅ ᐸᖏᓚᕆᑐᑦᑎᒥᓂᖅ?
ᐃ
ᐅᖅᑯᒃᓂᒃᑯᑯᔪᓐᓇᓂᖅᓄᑦ ᐅᖅᑯᒃᓂᒃᑯᐅᔪᓐᓇᓂᖅᓄᑦ ᐅᖅᓂᓗᒃᑲᓪᓚᕆᓕᖅᓄᑦ.
ᐅᖅᓂᓗᒃᑲᓪᓚᕆᓕᖅᓄᑦ ᖃᐅᔨᓴᖅᓯᐅᑦ ᐃᓕᓴᕐᓂᖅᓄᑦ ᐅᖅᓂᓗᒃᑲᓪᓚᕆᓕᖅᓄᑦ ᐊᐅᓚᑦᓯᐊᓂᖅᓄᑦ ᐅᖅᓂᓗᒃᑲᓪᓚᕆᓕᖅᓄᑦ ᐅᖅᑯᒃᓂᒃᑯᐅᔪᓐᓇᓂᖅᓄᑦ ᐸᖏᓚᕆᑐᑦᑎᒥᓂᖅ?
ᐊᒍᓚᖓ
ᐅᖅᑯᒃᓂᒃᑯᐅᔪᓐᓇᓂᖅᓄᑦ ᐅᖅᓂᓗᒃᑲᓪᓚᕆᓕᖅᓄᑦ ᖃᐅᔨᓴᖅᓯᐅᑦ ᐃᓕᓴᕐᓂᖅᓄᑦ ᐅᖅᓂᓗᒃᑲᓪᓚᕆᓕᖅᓄᑦ ᐊᐅᓚᑦᓯᐊᓂᖅᓄᑦ ᐅᖅᓂᓗᒃᑲᓪᓚᕆᓕᖅᓄᑦ ᐅᖅᑯᒃᓂᒃᑯᐅᔪᓐᓇᓂᖅᓄᑦ ᐸᖏᓚᕆᑐᑦᑎᒥᓂᖅ?
ᐊᒍᓚᖓ
ᐅᖅᑯᒃᓂᒃᑯᐅᔪᓐᓇᓂᖅᓄᑦ ᐅᖅᓂᓗᒃᑲᓪᓚᕆᓕᖅᓄᑦ ᐊᓯᒥᓗᓂᖅ ᐊᐅᓚᑦᓯᐊᓂᖅᓄᑦ ᐅᖅᓂᓗᒃᑲᓪᓚᕆᓕᖅᓄᑦ ᐊᐅᓚᑦᓯᐊᓂᖅᓄᑦ ᐅᖅᓂᓗᒃᑲᓪᓚᕆᓕᖅᓄᑦ ᐅᖅᑯᒃᓂᒃᑯᐅᔪᓐᓇᓂᖅᓄᑦ ᐸᖏᓚᕆᑐᑦᑎᒥᓂᖅ?
ᐊᒍᓚᖓ
ᐅᖅᓂᓗᒃᑲᓪᓚᕆᓕᖅᓄᑦ ᐊᐅᓚᑦᓯᐊᓂᖅᓄᑦ ᐅᖅᓂᓗᒃᑲᓪᓚᕆᓕᖅᓄᑦ ᐊᐅᓚᑦᓯᐊᓂᖅᓄᑦ ᐅᖅᓂᓗᒃᑲᓪᓚᕆᓕᖅᓄᑦ ᐅᖅᑯᒃᓂᒃᑯᐅᔪᓐᓇᓂᖅᓄᑦ ᐸᖏᓚᕆᑐᑦᑎᒥᓂᖅ?
ᐊᒍᓚᖓ
ᐅᖅᑯᒃᓂᒃᑯᐅᔪᓐᓇᓂᖅᓄᑦ ᐅᖅᓂᓗᒃᑲᓪᓚᕆᓕᖅᓄᑦ ᐊᐅᓚᑦᓯᐊᓂᖅᓄᑦ ᐅᖅᓂᓗᒃᑲᓪᓚᕆᓕᖅᓄᑦ ᐊᐅᓚᑦᓯᐊᓂᖅᓄᑦ ᐅᖅᓂᓗᒃᑲᓪᓚᕆᓕᖅᓄᑦ ᐅᖅᑯᒃᓂᒃᑯᐅᔪᓐᓇᓂᖅᓄᑦ ᐸᖏᓚᕆᑐᑦᑎᒥᓂᖅ?
ᐊᒍᓚᖓ

B. ᐱᓕᕆᐊᖃᕐᓂᖅ ᐊᑦᑐᐸᖅᑎᑎᑎᑎᓂᕐᒧᑦ (ᐅᖃᓕᓂᒃᓴᖅᖢᖅ) ᐱᖓᓕᒫᖏᓐᓂᖅ

ᐅᖃᓕᓂᒃᓴᖅᐅᔪᖅ ᐅᑲᐅᓇᖅᓯᓕᐅᕈᑎᑦ ᐊᑦᑐᐸᖅᑎᑎᑦᑐᓂᖅᓯᓕᐅᔪᓇᖅᑐᖅ ᖃᖅᖢᓗᐃᔅᓇᓂᕐᒧᑦ ᐱᓕᕆᐊᖓᖓᓕᓕᐅᑎᓪᓗᒍ.

ᐱᖓᓕᒫᖏᓐᓂᖅ 1 - ᑎᑎᕋᖅᑭᖅᑎᒍᑦ ᐅᖃᓕᓂᒃᓴᕈᑎᒋᑦ ᑐᓂᓯᓂᖅ

ᑕᒪᔅᓇ ᖃᓄᐃᓕᐅᕐᖃᓂᐅᔪᖅ ᑲᔪᓯᔅᓇᖅᑲᑦ ᑕᐃᔅᓇ ᐅᖃᓕᓂᒃᓴᕈᑎᐅᔪᖅ ᖃᐅᔨᓴᖅᑕᕈᓕᐅᕙᓪᓕᐊᓂᖅᓯᒪᓕ, ᐅᖅᖢᑉᓂᓕᓂᑦ ᑕᑯᓯᒪᓕ ᐅᖃᖅᑎᑎᖃᖅᑎᑦᑎᐊᓕᒪᓕᕆᔨᒃᑯᑦ ᐊᐅᑦᑐᕐᓂᐊᕐᓯᒪᔪᑦ, ᐅᓇᑐᐃᓇᖅᑐᓂᑦ ᐅᖃᓕᓂᒃᓴᕈᑎᒋᑦ ᑐᓂᓯᓂᖅᑐᐊᕐᓯᒪᔪᑦ ᐊᐅᓚᑦᑎᐊᕐᓯᒪᔪᑦ, ᐅᓪᓗᑕᒪᓐᓇᖅᑐᖅ ᐱᖓᓱᖏᓪᓕᐊᑲᓇᑕᖅᑐᑦ ᐃᓚᖓᑕᐅᓂᖅᑐᑦ ᐊᐅᓚᑦᑎᐊᕐᓯᒪᔪᑦ, ᐃᓚᒌᖃᑦᑕᐅᓂᖅᑐᑦ ᐊᐅᓚᑦᑎᐊᕐᓯᒪᔪᑦ ᐊᐅᓚᑦᑎᐊᕐᓯᒪᔪᑦ, ᐃᓚᒌᖃᑦᑕᐅᓂᖅᑐ

ᐱᖓᓪᓕᐊᔪᐅᓂᖓ 4 - ᐊᖏᕐᓂᓚᖅ ᐊᓯᐊᓂᓪ ᕿᑎᖓᓴᓪᓕᑐᖅᓯᓗᓂᓪ ᐊᖏᕐᕼᑎᑕᕐᑕᑐᓴᓯᖏᓪᓕᒧᑦ

ᐊᓪᓚᓂᑎ ᖃᐅᔨᖅᕼᐃᒪᓕᕆᓂᖅᑐᑦ ᐅᑎᓂᓗᐸᕿᑎᐅᔨᔪᒃᑐ ᑕᐃᖏᓗ ᐅᑎᓂᓗᐸᕿᑎᐅᔨᔪᒃᑐᑦ ᐊᖏᕐᕼᓯᒪᓕᖓᓂᖅ ᐊᓯᐊᓂᓪ ᕿᑎᖓᕼᑎᑦᑎᓕᖓᓂᖅ ᐊᖏᕐᕼᑎᑦᑎᓕᖓᓂᖅ ᐊᖏᕐᕼᓂᖅᑐᖅ ᐊᓯᐊᓂᓪ ᕿᑎᖓᕼᑎᑦᑎᓕᖓᓂᖅ ᐊᖏᕐᕼᑎᑦᑎᓕᖓᓂᖅ ᐊᖏᕐᕼᑎᑦᑎᓕᖓᓂᖅ ᐅᑎᓂᓗᐸᕿᑎᐅᔨᓯᒪᔪᑦᑐᖅ ᐅᓗᐃᐃᓕᖅᓯᓯᓄᖅᑎᓂᓗᓂᓪᓗᓂᑐᐃᓐᓇᐅᖅ ᑕᐃᒪᖅ ᐊᓯᐊᓂᓪ ᕿᑎᖓᕼᑎᑦᑎᓕᖓᓂᖅ ᐊᖏᕐᕼᑎᑦᑎᓕᖓᓂᖅ ᐊᖏᕐᕼᓂᖅᑐᖅ ᐊᖏᕐᓕᖅᓱᓕᕐᓂᖅ ᐃᓗᓐᓇᐅᖅ ᐅᓪᓚᐃᓂᖅ ᖃᓄᐃᓂᖅ (10) ᐃᓕᖅᑲᐃᕐᓇᐃᓕᑦ.

ᐱᖓᓪᓕᐊᔪᐅᓂᖓ 5 - ᑎᑭᓯᐊᖏᕐᓯᓂᖅ ᕿᑎᖓᓴᓪᓕᑐᖅᓯᓗᓂᓪ ᐊᖏᕐᕼᑎᑦᑎᓕᖓᓂᖅᑎᓪᓗᐸᑦ

ᑕᐃᒪᓕᓂ ᑕᒪᑦᑭᖅ ᐊᖏᕐᕼᓯᒪᓕᑦᑕᕐᑎᑦ ᐊᓯᐊᓂᓪ ᕿᑎᖓᓴᓪᓕᑐᖅᓯᓗᓂᓪ ᐊᖏᕐᕼᑎᑦᑎᓕᖓᓂᖅᑎᓪᓗᐸᑦ, ᐊᓯᓪᓚᖅ, ᐱᓪᓕᐊᓚᐅᔪᓐᓇᖅᕼᐅᑐᐊᕐᕼᑦᑕᒧᑦ, ᓂᕆᐊᕋᔭᖅᑐᖅ ᐃᓚᒥᑲᓂᖅᑐᒥᑦ ᐊᖏᕐᕼᑎᑦᑎᓕᖓᓂᖅᑎᓪᓗᐸᑦᑎᓂᓪᓕᖅᓱᒃᑐᖅ ᐱᔭᕆᐊᖅᕼᐅᑐᐊᕐᕼᑦᑕᒧᑦ ᐱᓕᕆᓂᖅᑐᑦ ᐃᓕᖅᑲᐃᕐᓇᐃᓕᑦᑐᖅᑎᓪᓗᐸᑦ, ᐊᖏᕐᕼᑎᑦᑎᓕᖓᓂᖅᑎᓪᓗᐸᑦᑎᓂᓪᓕᖅᓱᒃᑐᖅ

ᖃᑎᖏᑦᑐᓂᖅᓯᓚᐅᑎᓂᒃ ᐊᖏᕐᕋᕆᐊᖃᓕᕆᔨᒪᓂᖅᓴᓂ, ᐊᑦᔨᖏᕐᓂᓪᓗ ᑎᑎᕋᖅᓯᒪᔪᓂᒃ ᐃᓕᖅᑭᖅᑎᑕᐅᓂᖅᓴᓂᒃ ᐊᑎᑎᓪᓗᕈᓐᓇᕐᓂᖅᓯᓚᐅᖅᑐᓂᒃ ᑕᒪᕐᐸᓐᓂᕐᒥᔪᓐᓇᓂᒃ ᐊᓯᒪᓗᓐ ᑐᓂᔭᐅᓚᓐᓂ ᐊᕐᓇᓕᑎᒍ. ᑕᒪᓐᓇ ᐃᓕᖅᑭᖅᑎᑕᐅᓂᖏᓐᓄ ᐃᓚᓇᕐᓂᖅᓯᓚᐅᖅᑐᓂᒃ ᒪᓕᕐᕈᐅᔨᓴᕆᓂᖅᓯᓚᐅᖅᑐᓂᒃ ᓄᓇᕗᑦ.

ᐱᓕᕆᓚᐅᔨᒃᓴᓂᒃ 7 - ᐊᖏᕐᕋᖅᑎᑎᕋᕈᐅᓂᖅᓴᖅ

ᖃᑎᖏᑦᑐᓂᒃᓯᓚᐅᑎᓂᒃ ᐊᖏᕐᕋᖅᑎᑎᕋᕈᐅᔨᒪᓂᖅᓴᖅ ᓄᓪᓚᒥᐅᓴᖅᑐᐃᓐᓇᖏᕐᕕᐊᓂᒃ ᐊᕆᔨᓄᑦᓂᐅᓴᖅᑐᐃᓐᓇᖏᕐᕕᐊᓂᒃ, ᖃᑎᖏᑦᑐᓂᒃᓯᓚᐅᖅᑐᓂᒃ ᐱᓕᕆᓚᐅᔨᒃᓴᓂᒃ ᐃᓴᖅᓱᕐᕕᐊᓂᒃ ᐃᓴᖅᓱᕐᕕᐊᓂᒃ, ᐅᕙᓪᓕᐊᓂᒃᓯᒪᓂᒃ ᓄᓪᓚᒥᐅᓴᖅᑐᐃᓐᓇᖏᕐᕕᐊᓂᒃ ᖃᑎᖏᑦᑐᓂᒃᓯᓚᐅᖅᑐᓂᒃ ᐱᓕᕆᓚᐅᔨᒃᓴᓂᒃ ᐊᕆᔨᓄᑦᓂᐅᓴᖅᑐᐃᓐᓇᖏᕐᕕᐊᓂᒃ ᐱᓕᕆᓚᐅᔨᒃᓴᓂᒃ ᐊᑎᓕᕆᔨᒪᓂᖅᓴᖅ, ᐃᓕᓴᕐᓂᒃ ᐊᑎᓕᕆᔨᒪᓂᖅᓴᖅ ᐱᓕᕆᓚᐅᔨᒃᓴ

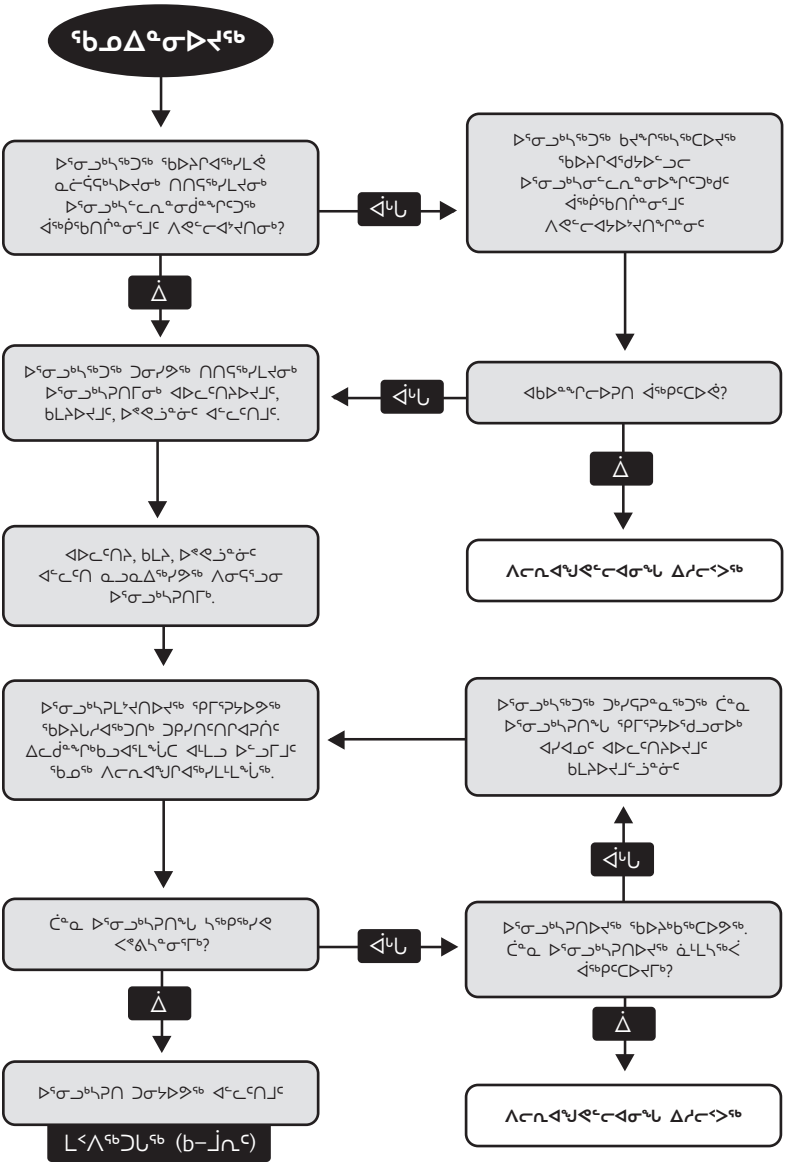
ᐱᖃᓕᓂᐅᔨᐅᓂᖓ 10 - ᐃᓱᒪᑦᓴᓱᐅᕈᑎᐅᓂᖓ ᐅᓂᒃᑲᓕᐊᒥᓂᐅᕐᓂ ᑲᑎᒪᔨᓕᕆᔨᓂ ᑲᑎᒪᔨᖏᑐᓄᓂ

ᑲᑎᒪᔨᓕᕆᔨᓂ ᑲᑎᒪᔨᖏᑦ ᐃᓱᒪᑦᓴᓱᐅᕈᑎᓴᑲᕆᓴᓴᓕᓴᓂᓗ ᖃᓄᓄᖓ ᐱᔭᕆᓴᑕᐅᓂᖏᓐᓄᑦ ᐅᓂᒃᑲᓕᐅᓴᓂᐊᓕᖏᓐᑎᑕ ᒪᓕᓪᓗᒍ ᐅᓇ ᐊᑐᐊᒪᖅ ᐃᓗᐊᓂ ᐅᓪᓗᐃᑦ 20 ᐃᓴᒃᑲᓇᐃᔭᖅᓇᐃᑦ ᐱᔭᕆᖅᖏᓐ ᑐᓂᔭᐅᓇᐅᓴᒃᑎᓪᓗᒍ. ᒡᒃᑯᐊᓕ ᑲᑎᒪᔨᓕᕆᔨᓂ ᑲᑎᒪᔨᖏᑎᑦ ᐃᓇᖏᓐᓄᑦ ᐅᓴᓂᓗᒃᑭᐱᑎᐅᓕᐊᓴᓕᓂᓕᕆᔨᓂ ᐃᓇᑎᔭᕐᑐᐅᓂᒃᑲᓐᓂᑦᑕ, ᑕᐃᓐᓇ ᐱᖏᓕᐅᔭᓚᐊᖏᕆᔭᖅᓯᖏᑎᑐᖏᓐᓄᑦ ᑲᑎᒪᔨᓕ ᐃᓱᒪᑦᓴᓱᐅᕈᑎᓴᑲᕆᓴᓂᑦ ᒡᒃᓱᒥᖓ. ᒪᓕᑕᔪᓂᐊᖏᓐᑑᑦ ᑭᓇᐅᔭᖅᑐᑦᓂᓕᕆᓂᑦ ᐊᐅᓪᓚᑕᐅᑲᖅᖏᑐᑦ ᑲᑎᒪᔨᓕᕆᔨᓂ ᑲᑎᒪᔨᖏᑐᓄᓂ.

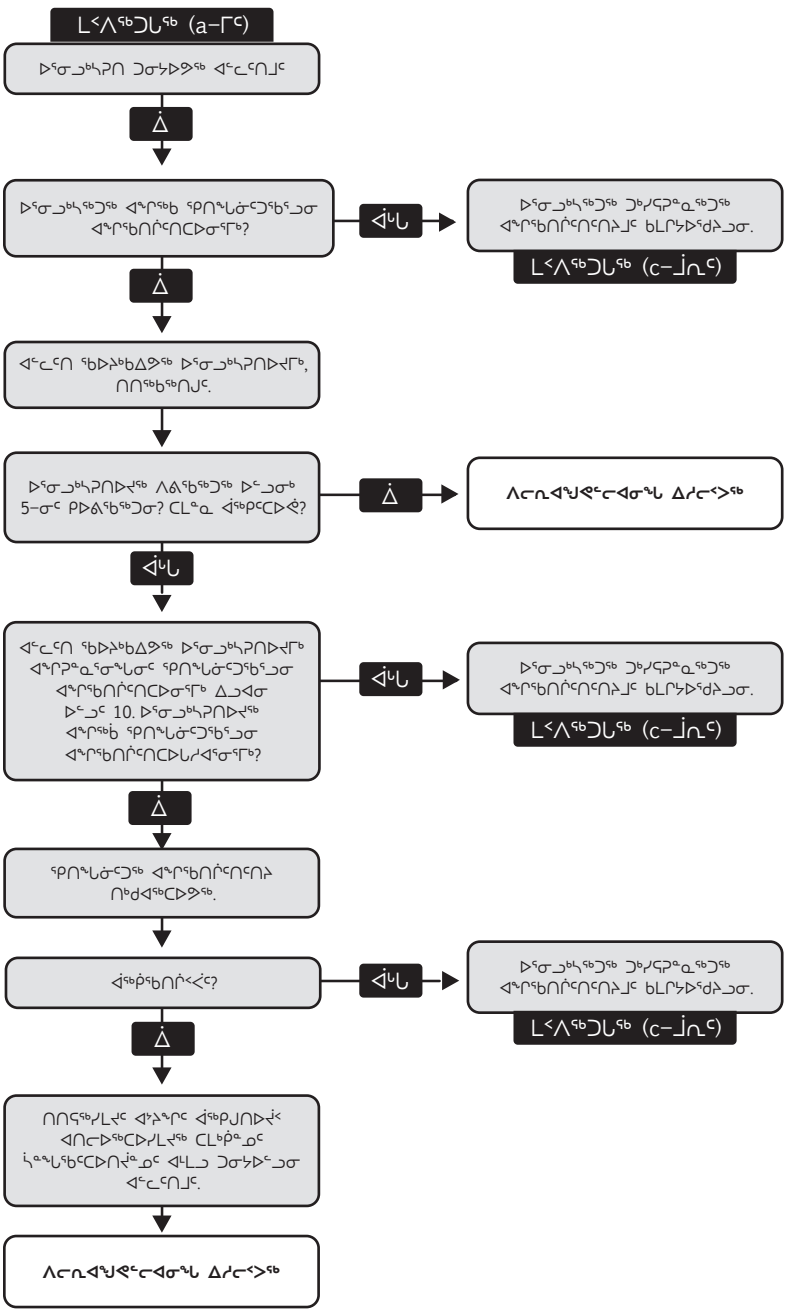
ᐱᖃᓕᓂᐅᔨᐅᓂᖓ 11 - ᐱᔭᐸᖏᑕᐅᓂᖓ ᑲᑎᓴᓕᓚᔨᓂ ᑲᑎᒪᔨᖏᑐᓄᓂ

ᒡᒃᑯᐊ ᑲᑎᒪᔨᓂ ᐃᓱᒪᒡᑭᓐᓇᖏᑐᑦ ᑕᒪᓐᓇ ᐱᓕᓚᐊᖏᔪᑲᓐᓂᑦᑯᔭᐅᖏᓪᓕᓐᓂᑕᓂ, ᐃᓂᖏᑎᑎᓕᐊᓐᓇᖏᑐᑦ ᐅᓴᓂᔭᖅᓯᖏᑎᑐᖏᓐᓄᑦ ᐅᓴᓂᔭᖅᓯᖏᑎᑐᖏᓐᓄᑦ, ᐅᖃᓕᓂᐅᔨᐅᓂᖓ ᐊᑐᓴᑯᔭᐅᓂᐅᓇᖏᑐᑦ ᒪᓕᒐᓂᐅᖏᓐᓇᒪᒍᑦ ᐅᖃᓕᓂᐅᔨᓂ ᐊᑦᓚᓂᑎᒍᑦ ᐃᓂᖏᑎᑕᐅᓴᑦᓚᓕᓂᐅᔭᓂᖅᑐᑦ ᐱᓕᓚᐊᓗᒃᑐᐊᖏᓕᕆᔨᖅᑐᑦ.

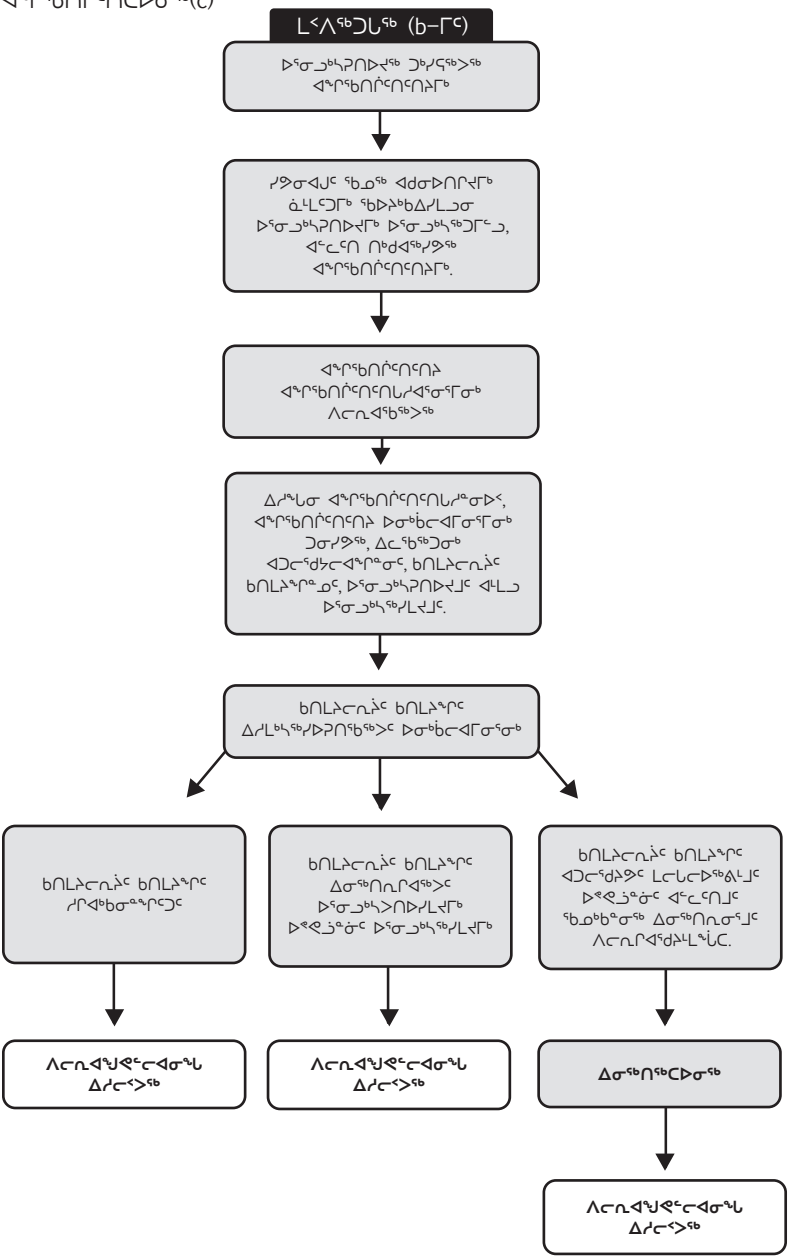
ᐅᖃᓂᑲᒪᖅᑕᒪᓂᒃᑯᓂᓄᑦ ᐊᖏᕐᕉᕆᔨᖅᑐᑎᑎᓂᓕᕆᓂᖅᓱᒍᑦ ᐱᓚᕐᓂᐊᕐᓗᐅᔪᓐᓇᖅᓯᒪᔪᖅ (a)


ᖃᓄᐃᓕᖅᑐᑦ ᐅᖃᓂᑲᒪᖅᑕᒪᓂᒃᑯᓂᓄᑦ ᐱᓚᕐᓂᐊᕐᓗᐅᔪᓐᓇᖅᓯᒪᔪᖅ (a)
ᐅᖃᓂᑲᒪᖅᑕᒪᓂᒃᑯᓂᓄᑦ ᐊᖏᕐᕉᕆᔨᖅᑐᑎᑎᓂᓕᕆᓂᖅᓱᒍᑦ ᐱᓚᕐᓂᐊᕐᓗᐅᔪᓐᓇᖅᓯᒪᔪᖅ (a)
ᐅᖃᓂᑲᒪᖅᑕᒪᓂᒃᑯᓂᓄᑦ ᐊᖏᕐᕉᕆᔨᖅᑐᑎᑎᓂᓕᕆᓂᖅᓱᒍᑦ ᐱᓚᕐᓂᐊᕐᓗᐅᔪᓐᓇᖅᓯᒪᔪᖅ (a)
ᖃᐅᔨᓴᖅᑎᑦᑎᓂᖅ
ᐅᖃᓂᑲᒪᖅᑕᒪᓂᒃᑯᓂᓄᑦ ᐊᖏᕐᕉᕆᔨᖅᑐᑎᑎᓂᓕᕆᓂᖅᓱᒍᑦ ᐱᓚᕐᓂᐊᕐᓗᐅᔪᓐᓇᖅᓯᒪᔪᖅ (a)

ᐅᖃᓂᓗᒃᑲᒪᔨᓂᖅᑐᑦ ᐊᐃᒃᐱᖃᑎᒌᕐᓂᖅᓂᕐᒥᓪᓗᑦ ᐱᓕᕆᓂᐊᕐᓯᐅᑎᖓᓗ – ᕿᑎᖓᓗᒍᓕᕐᕆᖃᓂᒃ ᐊᖏᕐᕋᕆᑎᒃᑲᒪᔨᓂᐊᕐᒪᑐᐃᓐᓇᖅ (b)



ᐅᖃᓂᓗᒃᑕᒪᖃᓂᒃᑯᑦ ᐊᑐᐱᖅᑎᓂᕐᑎᓂᖃᓂᖏᓐᓇᑦ ᐱᓕᕆᓂᐸᐅᔪᓐᓇᖅᓱᒐᓗ – ᐊᖏᕐᕋᑎᑦᑎᓂᑕᐅᓂᖅ(c)


ᒪᕐᐱᖅᑐᑐᒪᖅ (b–ᒥᑦ)
ᐅᖃᓂᓗᒃᑕᒪᖃᓕᖅ ᑐᐴᕐᕋᖅᓴᖅ ᐊᖏᕐᕋᑎᑦᑎᓂᕐᒪᕕᒃ
ᓯᕗᓂᐊᒍᑦ ᖃᑉᓗᓄᖅ ᐊᑯᓂᐅᑎᑎᕐᓯᒃ ᐅᖃᓂᓗᒃᑕᒪᖃᓕᐅᕐᓂᖅ ᐅᖃᓂᓗᒃᑕᒪᖃᓕᖅᓴᖅ ᐊᖏᕐᕋᑎᑦᑎᓂᕐᒪᕕᒃ, ᐊᓪᓚᕐᓂᖅ ᑎᑭᑯᐊᖅᓯᕗᓪᓕᖅ ᐊᖏᕐᕋᑎᑦᑎᓂᕐᒪᕕᒃ.
ᐊᖏᕐᕋᑎᑦᑎᓂᕐᒪᕕᒃ ᐊᖏᕐᕋᑎᑦᑎᓂᕐᒪᓕᕆᓂᕐᕕᓂᖅ ᐱᓕᕐᓚᐊᖅᑐᖅᓴᖅ
ᐃᓕᓴᕐᓚᐅᖅ ᐊᖏᕐᕋᑎᑦᑎᓂᕐᒪᓕᕆᓂᕐᕕᓂᖅ, ᐅᑎᓂᖅᑐᓂᓕᕆᓂᖅ ᑐᓴᕐᓚᐅᖅᑐᓂᖅ ᐊᑐᓕᖅᑐᓂᖅ, ᐅᑎᓂᖅᑐᓂᓕᕆᓂᖅ ᐅᑎᓂᖅᑐᓂᓕᕆᓂᖅ ᐊᑐᓕᖅᑐᓂᖅ ᐅᑎᓂᖅᑐᓂᓕᕆ

c. ᑲᒪᒋᔭᐅᓂᖅᓯᒪᔪᓂ ᐅᖃᓗᓕᕆᔨᒃᑯᓂ

ᐱᓕᕆᐊᖓᔪᓕᐅᑎᑎᓂᖅ

ᐅᖃᓗᓕᕆᔨᑎᒋᓪᓗᒍ ᐱᓕᕆᐊᖓᔪᖅᑕᑦᓂᐊᖅᓴᓂ ᐱᓕᕆᐊᖓᔪᓄᑦᓇᖅᑐᑎᓪᓗᒍ ᐱᓕᕆᐊᖓᔪᓄᑦᓇᖅᑐᑎᓪᓗᒍ.

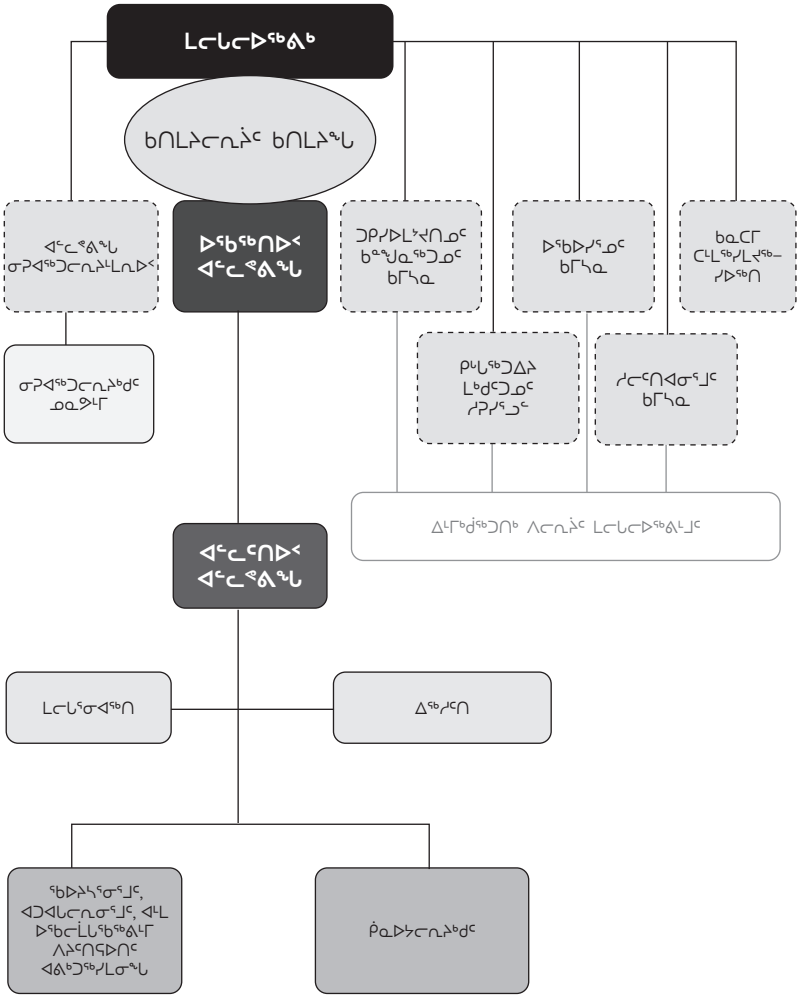
ᑲᓇᖓᓐᓂᖅᓴᓂ ᑐᐱᓯᑎᓂᑎᑕᐊᕐᑯᓂ

ᐅᒥᖅᑎ ᐊᑐᐊᒐᖏᑦ ᒪᓕᒋᐊᕐᓂᖅᓴᑐᒃ, ᐊᑦᓚᓕᑎ, ᑲᑎᒪᓗᓴᓂ ᐊᒻᒪᓗᓐ ᐃᖅᑲᑲᓇᐃᔪᖅᑯᓂ ᒪᓕᒋᐅᖅᓯᒪᓕᕐᒥ, ᖃᑎᖅᑲᓂᕐᑕᑎᒃ ᐊᖏᓂᖅᑎᑯᓯᒪᔪᖅᑐᑎᓪᓗᓴᓂ ᐊᒻᒪᓗᓐ ᑭᓇᐅᔭᓕᕆᓂᖅ ᐃᖅᑲᑲᓇᐃᔪᖅᑎᑦᑎᓂᖅᓴᓂ ᐃᓕᓴᐅᔪᖅᑐᑦ, ᐃᓕᓴᐅᔪᖅᑐᑦᑎᓂᖅᓴᓂ ᐊᖏᓂᖅᑎᑯᓯᒪᔪᖅᑐᑎᓪᓗᓴᓂ ᐊᖏᓂᖅᑎᑯᓯᒪᔪᖅᑐᑎᓪᓗᓴᓂᓪᓗᒍ, ᑲᑎᒪᓂᖅᓴᓂ ᖃᐅᔨᓴᓂ ᐊᖏᓂᖅᑎᑯᓯᒪᔪᖅᑐᑎᓪᓗᓴᓂ ᐃᓕᓴᐅᔪᖅᑐᑦ, ᑲᑎᒪᓂᖅᓴᓂ ᖃᐅᔨᓴᓂ ᐊᖏᓂᖅᑎᑯᓯᒪᔪᖅᑐᑎᓪᓗᓴᓂ ᐃᓕᓴᐅᔪᖅᑐᑦ ᐃᓕᓴᐅ

ᑎᑎᕀᖅᓯᒪᔪᓂ ᐊᐅᓚᑕᐅᓂᖅᓄᑦ

ᑐᑭᓯᑎᑎᑭᐊᑭᑎᓕᒫᑦ ᐊᑕᑐᐊᓂᖅᑲᖅᑐᑦ ᐅᕙᓂᓚᐅᖏᓂᖅᓯᒪᔪᑦ ᐅᕙᓂᓚᐅᖏᓪᓕᐊᑭᑎᑦ ᐅᒪᒪ ᐊᑐᐊᒐᕐᓄᑦ ᐊᑕᒍᓂ “ᐱᓕᐅᖏᓪᓕᑕᓂᐊᖅᓴᓂ ᑲᓇᖅᑐᒐᖅᑐᑎᑦᑕᐅᑎᒃ.” ᑐᑭᓯᑎᑎᑭᐊᑭᑎᑦ ᐅᓂᒃᑲᓕᐊᒥᓗᓐᓂᓗ ᐊᑕᑐᐊᓂᖅᑲᖅᑐᑦ ᐅᕙᓂᓚᐅᖏᓪᓕᐊᑭᑎᓂᖅᓴᓂ <<ᑕᐅᕙᖏᓪᓕᑕᓂᐊᖅᓴᓂ ᐃᓱᖅᑕᐅᓂᐅᓕᖏᓐᓄᑦᑐᑦᑐᒥ <ᐃᓕᓴᒃᑯᐊᓕᓚᓚᒥ ᐃᓅᖅᑲᐃᕐᖏᖅᑎᓕᓚᒃᑯᑦᑕ ᐃᓅᓪᓗᓂ ᑭᓇᐅᔭᓕᓚᓚᒃᑯᑦᑕ ᐊᓐᖏᑐᖅᓯᒪᓂᖅᓴᓂ ᒪᓕᓚᓕᐅᖏᓐᓄᑦᑎᒥ. ᐊᐅᓚᖅᑎᑦ ᐅᕙᓂᓚᐅᖏᓪᓕᐊᑭᑎᒋᔭᑦ ᐃᓕᓴᐅᖏᖅᑎᑕᐅᓂᐊᖅᓴᓂ ᐃᓅᖅᑲᐃᕐᖏᖅᑎᐅᑦ <ᐃᓕᓴᒃᑯᐊᓕᖅᓱᓗᓂ ᐅᕙᓂᓚᐅᖏᓐᓄᑦᑐᒃ ᐊᒪᒪᓗ ᐅᕙᓂᓚᐅᖏᓐᓄᐅᑦ.

ᐊᖅᑭᑦᑕᐅᓯᒪᓂᖅ ᒪᓕᒐᓕᐅᖅᓯᐅᑦ


ᒪᓕᒐᓕᐅᖅᓯᐊᓂ
ᑲᑎᒪᔨᓕᕆᔨᓂᖅ ᑲᑎᒪᔨᖏᑦ
ᐅᖅᑭᖅᑐᐅᑦ ᐊᑦᑕᕐᓂᖅ
ᑐᑭᓯᐊᖅᑐᑦ ᑲᑎᒪᔨᓂᖅ
ᐅᖅᑭᖅᑐᐅᑦ ᐊᑦᑕᕐᓂᖅ
ᐅᖅᑭᖅᑕᐅᓯᒪᔪᖅ ᑲᑎᒪᔨᓂᖅ
ᐅᖅᑭᖅᑕᐅᓯᒪᔪᖅ ᑲᑎᒪᔨᓂᖅ
ᐅᖅᑭᖅᑕᐅᓯᒪᔪᖅ ᑲᑎᒪᔨᓂᖅ
ᐅᖅᑭᖅᑕᐅᓯᒪᔪᖅ ᑲᑎᒪᔨᓂᖅ
ᐊᑦᑕᕐᓂᖅ ᐊᑦᑕᕐᓂᖅ
ᓄᓇᕗᑦ ᐃᓄᐃᑦ ᐊᑦᑕᕐᓂᖅ
ᓄᓇᕗᑦ ᐃᓄᐃᑦ ᐊᑦᑕᕐᓂᖅ
ᓄᓇᕗᑦ ᐃᓄᐃᑦ ᐊᑦᑕᕐᓂᖅ
ᓄᓇᕗᑦ ᐃᓄᐃᑦ ᐊᑦᑕᕐᓂᖅ
ᐊᑦᑕᕐᓂᖅ

ᑲᑎᒪᓕᕐᓚᓕᖅᓄᑦ ᑲᑎᒪᓂᖅᓱᑦ

ᑲᑎᒪᓕᕐᓚᓕᖅᓄᑦ ᑲᑎᒪᓂᖅᓱᑦ ᒪᓕᕐᓂᐅᕐᖓᓕᒫᒥ ᐃᓕᓴᐃᖅᑎᑐᓂ ᑲᒪᔨᐅᐅᓕᕐᓂᖅᑎᓪᓗ ᐊᑦᓯᖓᓕᕐᓚᓂᖅᓯᒪᓂᓪ ᐱᔨᔪᑎᖏᖅᑐᑐᓂ ᐊᑐᐊᓂᖅᑎᑐᑐᒃ ᒪᓕᕐᓂᐅᕐᖓᓕᒫᓚᒧᑦ ᐊᒪᓚᓪ ᐊᑦᓯᖓᓂᓄᑦ ᒪᓕᕐᓂᐅᕐᖓᓕᒫᐅᑦ. ᐅᔪᓂᖓᓱ ᑲᑎᒪᓂᖅᑎᖏᖅᓴᓕ:

- ᐅᖏᖅᑎᖓᓱᒐ ᒪᓕᕐᓂᐅᕐᖓᓕᒫᐅᑦ;
- ᐊᑕᐅᓯᖏᖅ (1) ᒥᓵᓕ; ᐊᒪᓚᓪ
- ᐱᓱᑐᓯᓂ (3) ᒪᓕᕐᓂᐅᕐᖓᓂᐅᓇᐅᓄᑦ, ᐅᖏᖅᑎᖓᐅᐳ ᑐᖓᓕᓂᓱᒐ ᐱᖏᖅᑕᐅᓕᐊᖏᖅᓵᓂ.

ᑲᑎᒪᓂᖅᓕᑦ ᑲᑎᒪᓂᓕᓚᓂᑦ ᑲᑎᒪᓂᑦ ᑎᑦᔨᐊᑦᑕᐅᓯᑦ ᑲᑎᒪᓂᓕᒥᒥ ᐱᖁᔨᖅᑐᖓᓱᓗᓕᑦᑕᐅᔨᔪᑦ ᑲᑎᒪᖁᔭᐊᓕᒫᓕᒥᒥ.

ᐅᖏᖅᑎᖓᐅ ᐃᑦᔨᐳᕆᑕᓚᓴᐅᓯᖏᖅ ᑲᑎᒪᓂᓕᓚᓂᑦ ᑲᑎᒪᓂᑦ ᑲᑎᒪᒋᓪᑕᒥᑦ. ᐅᖏᖅᑎᖓᐅ ᐅᐸᓂᖅᓯᐸᐸᒋᑦ, ᐅᖏᖅᑎᖓᐅᐳ ᑐᖓᓕᓂᓱᒐ ᐃᑦᔨᐳᕆᑕᐅᓯᖏᖅᓱᑦ ᑲᑎᒪᓂᓕᓚᓂᑦ ᑲᑎᒪᓂᑦ. ᑕᒪᑲᑦᓕᓪᓕ ᐅᖏᖅᑎᖓᐅ, ᑐᖓᓕᓂᓱᓪᓗ ᐅᐸᓂᖅᑐᐃᓂᓂᓇᐅᐸᐸᑎᑲ, ᒡᒃᔨᐊ ᑲᑎᒪᓂᓕᓚᓂᑦ ᑲᑎᒪᓂᑦ ᓂᕆᐊᕐᓂᓇᖅᑐᑦ ᐊᑕᑲᐃᓂᓇᓂᐊᖅᑐᒃ ᐃᑦᔨᐳᕆᑕᒋᑎᒃ.

ᓇᑦᓕᐅᑦᔨᒪᒋᒃ ᒥᓵᑕᐅᔨᐸᒃ ᑲᑲᑎᒪᓂᐅᖏᖅᑎᑕᐅᔨᐸᒃ ᐱᑕᖏᖅᑲᐊᖏᖅᑎᒥᔨᔪᖅ ᑎᑦᔨᐊᑦᑕᐅᔨᓕᐊᐸᒃ ᒪᓕᕐᓂᐅᕐᖓᓕᒫᓚᒧᑦ ᑲᑎᒪᓂᑦ ᐱᖁᔨᖅᑐᖓᓱᓗᓕᑦᑕᐅᔨᔪᑦ ᑲᑎᒪᖁᔭᐊᓕᒫᓕᒥᒥ. ᑕᐃᓴᓇ ᓇᑦᓕᐅᑦᔨᒪᒋᒃ ᒥᓵᑕᐅᔨᔪᑦ ᑲᑎᒪᓂᑦ ᑲᑎᒪᓂᖅᓱᑦ ᐅᐸᒃᓴᓇᖅᑐᖓᓱᓗᓕᑦᑕᐅᔨᔪᑦ ᑲᑎᒪᓂᓕᓚᓂᑦ ᑲᑎᒪᓂᑦ ᑲᑎᒪᒋᓪᑕᒥᑦ ᐊᑕᑲᐃᓂᓇᓂᐊᖅᑐᒃ ᐃᑦᔨᐳᕆᑕᒋᑎᒃ.

ᐊᑦᓯᕐᓂᖓᓱᒐ ᒪᓕᕐᓂᐅᕐᖓᓕᒫᐅᑦ ᑎᑎᕆᖏᖅᑎᐅᔨᔪᖅᓱᑦ ᒡᒃᔨᓇᓂ ᑲᑎᒪᓂᖅᓱᑦ.

ᐱᔨᓇᐃᐅᑎᖓᓕ, ᓴᓇᖓᓂᖓᓕ ᐊᒪᓚᓪ ᑲᒪᕐᓴᐊᑦᑎᖏᖅᑕᖓᓕ ᑲᑎᒪᓂᓕᓚᓂᑦ ᑲᑎᒪᓂᑦ ᓇᓗᓇᐃᖏᖅᑕᐅᔨᓕᒫᓕᒥᒥ ᑲᑎᒪᓂᖅᑎᖓᐅᓕᒫᓕᒥᒥ ᑕᖅᓯᓂᓱᒐ ᒪᓕᕐᓂᐅᕐᖓᓕᒫᐅᑦ ᐊᒪᓚᓪ ᐊᐅᓕᕐᓂᐅᓂᑦ ᑲᑎᒪᓂᑦ ᐃᓕᓴᐃᖅᑎᑐᓂ ᑲᑎᒪᓂᑦ ᐱᖁᔨᖅᑐᖓᓱᓗᓕᑦᑕᐅᔨᔪᑦ ᐱᔨᔪᑎᖏᖅᑐᑐᓂ ᑲᑎᒪᖁᔭᐊᓕᒫᓕᒥᒥ ᐊᑦᓯᖓᓕᕐᓚᓂᖅᓯᒪᓂᓪ ᐱᔨᔪᑎᖏᖅᑐᑐᓂ ᐊᑦᓯᖓᓕᕐᓚᓂᖅᓯᒪᓂᓪ ᐊᑦᓯᖓᓕᕐᓚᓂᖅᓯᒪᓂᓪ ᐱᔨᔪᑎᖏᖅᑐᑐᓂ

(b) ᐊᐅᓪᓕᔪᑎᑐᒃ ᑭᓇᐅᔭᖅᑎᖏᓐᓄᓪᓕ, ᑭᓇᐅᔭᕆᔨᑎᖏᓐᓄᓪᓕ, ᑭᓇᐅᔭᕆᓚᐅᖅᑎᖏᓐᓄᓪᓕ, ᐅᑎᖅᑐᒃᓴᖏᓪᓕ ᐊᓕᒪᓗ ᐃᑲᓱᓕᕆᓂᖅ ᒪᓕᒐᓕᐅᖅᑎᓄᑦ ᐱᔭᐅᓂᓄᓐᖓᖅᑐᒃᓴᒃ;

(c) ᓴᖅᑭᖅᓯᓗᑎᒃ ᐊᓕᒪᓗ ᐋᖅᑭᖅᓯᓗᑎᒃ ᐊᐅᓪᓕᑕᐅᔪᑎᒃᓴᖏᓪᓕ ᐋᓐᓕᓐᖓᒃᑯ ᒪᓕᒐᓕᐅᖅᓄᐊᓕᒃ;

(d) ᓴᖅᑭᖅᓯᓗᑎᒃ ᐃᖅᑲᒃᓀᐃᔭᓕ ᓀᓗᓀᑎᐅᓂᖅᑐᖏᓪᓕ ᐊᓕᒪᓗ ᑭᓇᐅᔭᕆᔨᖏᔪᓀᓐᓇᖅᑐᖏᓪᓕ ᖃᓄᐃᑎᐅᓂᖅᑐᖏᓪᓕ ᐊᓕᒪᓗ ᑭᓇᐅᔭᕆᔨᓗᑎᒃ ᐊᓯᖏᓪᓕ ᒪᓕᓐᓂᐊᕐᓇᖅᑐᖏᓪᓕ ᐃᖅᑲᒃᓀᐃᔭᖅᑎᑕᐅᓐᓂᓗ;

(e) ᐱᑕᖅᑲᖅᑎᑎᓗᑎᒃ ᓄᐊᓕᑕᐅᔪᓐᓕᒫᓂᐊᔪᓐᓇᖅᑐᖏᓪᓕ ᖃᓄᐃᓐᓇᖅᑐᖏᓪᓕ ᖃᐅᔨᓴᖅᑎᑦ ᑭᖑᓂᖅᑐᖏᓪᓕ ᑭᑭᓐᓇᖅᑐᖏᓪᓕ ᑭᑭᓐᓇᖅᑐᖏᓪᓕ ᐱᔭᕆᐊᓕᖅᑐᖏᓪᓕ ᐊᓕᒪᓗ ᐊᐱᓕᖅᑲᖅᑐᖏᓪᓕ ᓄᐊᓕᑕᐅᔪᓐᓇᖅᑐᖏᓪᓕ ᐱᔭᕆᐊᓕᖅᑐᖏᓪᓕ;

(f) ᐊᑦᑕᐳᖅᓯᒪᔪᓕᕆᓗᑎᒃ ᐃᓕᓴᕐᓂᖅᑐᖏᓪᓕ ᐃᓕᓴᐅᔨᒃᑯᓐᓄᖅᑐᖏᓪᓕ ᓄᐊᓕᑕᐅᔪᓐᓇᖅᑐᒃᓴᖏᓪᓕ ᐱᓕᕆᔨᒃᑯᑐᓂᖓᓄᑦ ᐃᓕᓴᐅᔨᒃᑯᑐᓂᖓᓄᑦ ᐱᓕᕆ

Ċᵇძ⊀ᒡ ᑎᒥᐅᓵᒃ ᓴᵊᵋᑦᓂᵑᓵᔪᑐᒃ ᐱᖁძᐅᐸ ᐊᑕᔪᐸ, ᑭᓯ⊀ᐅᓪᒥ ᐱᓴᒪᓂ⊀ᔪᓗᒥᒃ ᐱᓵᑎᑦᓂᓂᑯᓴᑦᓪᓕᐅᑎᑐᒃ ᒪᓪᒥᐅᓪᐅᓵᑦᓂᑎᑐᒃ ᐃᓕᓴᐅᑎᑐᒃ ᑕᒪᓐᓇᐅᑎᑐᒃ ᑲᑎᒪᓂᑯᓐᓂᒃ ᐱᓕᕆᔨᒃ ᐊᑐᓴᐅᑦᓂᔪᓐᓇᐅᑎᑐᒃ ᐅᓪᓚᑦᓂᓪᓕᐅᑎᑐᒃ ᐊᑐᓴᐅᑦᓂᔪᓐᓇ

ᐱᖓᓱᓂᒃ ᒪᓕᒐᓕᐅᖅᑎᓂᒃ ᐅᓂᒃᑲᓕᐅᕙᖏᖅᑐᓂᒃ ᐊᑐᓕᕐᓂᐅᔪᓐᓇᖅ, ᐱᓕᓕᒫᓱᓕᔪᓐᓇᑎᒃ, ᑲᑎᒪᔨᖏᑦ ᑲᑎᒪᔨᓂᖅᐹᒪᖅ ᑲᑎᒪᔨᖏᑦ ᐊᑐᓕᕐᓂᐅᔪᓐᓇᖅᑐᑦ ᐃᓄᐃᑦ ᐊᑐᓕᕐᓂᐅᔪᓐᓇᖅᑐᑦ ᑲᑎᒪᔨᖏᑦ ᐊᑐᓕᕐᓂᐅᔪᓐᓇᖅᑐᑦ ᐃᓄᐃᑦ ᐊᑐᓕᕐᓂᐅᔪᓐᓇᖅᑐᑦ ᐊᑐᓕᕐᓂᐅᔪᓐᓇᖅᑐᑦ ᐃᓄᐃ

ᐅᐊᓯᕎᐊᕐᓗᓪ, ᐅᖃᖅᑎᑕᐅᓂᒃ ᐃᓕᓐᓄᒃ ᐅᓗᓚᐊᓐᓇᖅᑐᓯᑐᓂᒃᑐᐅᔪᖅ. ᒪᓕᑐᓂᐅᕙᖅᐲᖅ ᐱᒃᓵᐊᑐᔪᖅᓯᐅᑎᓂᓗᓪᓗ ᐃᓕᓯᖅᓯᓂᕐᒥᒃ ᓴᓇᖓᓂᖅᓴᐃᐅᑎᑎᓯᓚᑎᓪᓗᒃ, ᐅᖃᖅᑎᑦᑎᓂ ᑭᖓᒧᑦ ᐊᐃᓇᒧᒪᔭᐅᓂᒃ ᐃᓚᒋᒪᑉᐳᐅᖃᖅᑎᓂᒋᓂᓇᖓᑎᒪᒥᑦ.

ᐊᓯᓪᓚᑦ, ᑕᐃᓇᓇ ᓯᑉᓂᓂᖅᐸᒥᓂᖅ ᐅᖃᖅᑎᑎᑐ ᐃᓅᓯᖓᓐ ᐃᓯᓂᑲᓪᓂᓓᐅᖅᑐᖅ ᓂᐊᕐᔪᑲᓪᓂᓇᓇᓂ 1410-ᒥ.

ᐅᓪᓗᒥᐅᔪᖅᓂ, ᐅᖃᖅᑎᑎᐅᓂᒃ ᐃᓂᖓᓐ ᑲᓇᑕᒥ ᒪᓂᓪᓂᐅᖅᑲᓇᓐᓂᒃ ᐊᕐᕌᔪᑲᓪᓂᖅᑐᖅ ᐊᓪᓚᖅ ᖃᐅᔨᓂᖅᓂᓐᓂ ᐃᓂᓯᓚᐅᖅᑐᖅ ᐃᓂᓯᓚᑦᑐᖅᑐᓂᒃ ᐊᓪᓚᖅᑐᖅᑐᓂᒃ

ᐅᕙᖅᑎᑕᐅᑉ ᑐᖓᓕᓂᖓ

ᐅᕙᖅᑎᑕᐅᑉ ᑐᖓᓕᓂᖓ ᓂᕈᐊᖅᑕᑕᐅᓱᖅ ᒪᓕᒪᓕᐅᖅᑎᑕᐅᕙᖅᑕᐅᔪᓐᓇᓂᕐ ᒪᓕᒪᓕᐅᖅᓂᒪᓕᕆᓕᒥ.

ᐅᕙᖅᑎᑕᐅᑉ ᑐᖓᓕᓂᖓ ᓴᓇᖓᓂᖓᓇᓂᕐ ᐊᑐᓱᖅ ᐊᓚᒪᓗ ᐅᕙᖅᑎᑕᐅᑉ ᐱᓕᓀᐊᖅᓴᖓᓇᓂᕐ ᐱᓕᓀᐊᕙᖅᓱᖕᓂᑐᓂ ᐅᕐᓚᑐᓂᖓᓕᒫᓚᒥᑦ, ᐊᔪᖅᑲᑦ ᐅᖃᖅᑖᓂᖓᓂᕐ ᐱᓕᓀᔪᓇᖓᓂᖅᑲᖅᑕᖅᑦ. ᐅᕙᖅᑎᑕᐅᑉ ᑐᖓᓕᓂᖓ ᐃᓕᓴᖅᑕᐅᓱᖅ ᑲᑎᒪᑐᐃᓇᖅᑐᓂᕐᒥ.

ᐃᓕᓴᖅᑕᐅᑉ ᑐᖓᓕᓂᖓᑦ ᑲᑎᒪᑐᐃᓇᖅᑐᓂᕐᒧᑦ

ᒪᕐᕉᒃ (2) ᐃᓕᓴᖅᑕᐅᑉ ᑐᖓᓕᓂᖓᑦ ᓂᕈᐊᖅᑕᐅᓱᖅᓱᖕᖅᑲᖅ ᒪᓕᒪᓕᐅᖅᑎᑕᐅᒪᓕᒪᓕᒧᑦ.

ᐃᓕᓴᖅᑕᐅᑉ ᑐᖓᓕᓂᖓᑦ ᐃᓕᓴᖅᑕᐅᑉ ᑲᑎᒪᑐᐃᓇᖅᑐᓂᕐᒥ ᐃᓕᓴᖅᑕᐅᓱᖅᓱᖕᖅᑲᖅ ᐃᓕᓴᖅᑕᐅᕙᒪᕐᕉᒃᓴᖓᓇᓂᕐ ᐃᓕᓴᖅᑕᐅᓱᖅᓱᖕᖅᑲᖅ.

ᑲᑎᒪᕐᔪᐊᓘᒪᓕᒥ ᐊᖏᕈᔪᖅᑲᐅᑦᑎᓂᕐ

ᐊᑦᓚᓂᑎᑐ ᐊᓘᒪᓗ ᐊᓂᖏᓂᕐ ᐲᑦᖁᑲᑎᑎᓂᖏᓂᕐ ᐊᖏᕈᔪᖅᑲᐅᑦᑎᓂᕐ

ᐃᓂᖅᖁ ᐊᑦᓚᓂᑎᑐᑦ ᒪᓕᒪᓕᐅᖅᑎᑕᐅᒪᓕᒪᓕᒥ ᑐᓴᖅᑲᓚᑦᓚᓇᐅᔾᔨᖅ ᑎᑎᐅᓯᑦ ᐊᐅᑦᓚᓂᑎᐊᕐᓂᖅᖁᓂᖅᑐᓂᕐᒧᑦ ᐅᓂᒃᑳᖅ ᐊᑦᓚᓂᑎᑐ, ᐃᖅᑲᐅᒪᔨᖅᑕᐅᓱᖅᓱᖕᖅᑲᖅ ᐃᓚᖅᑲᐅᑎᓂᖅᑐᓂᕐᒧᑦ

ᐅᖃᐅᓪᓗᕈᓐᓇᐅᑎᓯᓗᓂᑐ ᐊᒪᓚᓗ ᑲᑎᓴᐊᐊᕐᒪᓕ ᒪᓕᑦᓂᓂᐊᕈᓐᓇᐅᑎᓯᓗᓂᑐ ᒪᓕᑦᓂᓕᕆᓂᖅᐸᒪᔪᓄᑦ, ᑲᑎᒪᓴᕆᓕᓚᖅᑐᓴᖅᑐᓄᑦ ᐊᒪᓚᓗ ᑲᑎᒪᓴᓕᕆᓴᓯ ᑲᑎᒪᓴᖅᑭᖅᓄᑦ.

ᒎᖅᑯᐊ ᒪᓕᑦᓂᓂᐊᕈᓐᓇᑎᑎᒃ ᐊᑦᓚᓕᑎ ᐊᒪᓚᓗ ᑲᑎᒪᓴᐊᐊᖅᑐᒪᔪᑦ ᒪᓕᑦᓂᓂᐊᕈᓐᓇᑎᑎᒃᓴᑐ ᐱᓕᕆᐊᖅᑭᒃᐸᒃ ᐊᓱᓴᐅᓴᖅᑭᑕᐅᑐᒃᓴᓕᕆᓂᖅᓂᑦ, ᐱᓕᕆᓂᖅᓴᑐ ᐃᓕᓴᕐᓂᖅᓴᑐ:

- ᐅᖃᐅᓪᓗᕈᓐᓇᐅᑎᓯᓂᖅᓴᑐ ᒪᓕᑦᓂᓕᕆᖅᐸᒪᔪᑦᑕ ᐱᔨᔪᑎᖃᖅᖄᓚᖅᑕᑐᒃᓴᑐ ᐱᓇᐅᔪᑦᑎᐊᓕᖅᑐᑦᑕᒧᑐᒃᓴᑐ ᑐᓂᓗᓕᕆᓂᖅᓴᑐᒃ;
- ᐃᑲᔪᖅᑕᑦᓯᓗᑎᑐᒃ ᒪᓕᑦᓂᓕᕆᖅᑎᑐᖅᖃᑕᐅᔪᓂᑐᒃ ᒪᓕᑦᓂᓕᕆᖅᐸᒪᔪᓕᑦ ᑲᑎᒪᓕᕆᓂᕐᓂᑦ ᑎᑎᖅᑭᑦᑕᓂᑲᑦᑐᖅᓂᑦ ᐊᑦᖅᑭᒋᐊᖅᖃᑕᐅᔪᓂᑐᒃᓴᑐ ᓴᖅᓭᒪᔪᓂ ᐱᓇᐅᔪᑦᑎᐊᓕᖅᑐᑦᑕ ᐊᒪᓚᓗ ᐃᑲᔪᖅᑕᑦᓯᓗᑎᑐᒃᓴᑐ ᑎᑎᖅᑭᑦᑕᓂᑲᑦᑐᖅᓂᑦ ᐱᓇᐅᔪᑦᑎᐊᓕᖅᑐᑦᑕ ᐊᑦᖅᑭᒋᐊᖅᖃᑕᐅᔪᓂᑐᒃᓴᑐ ᐱᓇᐅᔪᑦᑎᐊᓕᖅᑐᑦᑕᒧᑐᒃᓴᑐ;
- ᖃᐅᔨᓴᓕᓂᔪᖅᑕᑦᓯᓗᑎᑐᒃ ᐱᓇᐅᔪᖅᓴᐃᓪᓗ ᐊᑦᖅᑭᒋᐊᖅᖃᑕᐅᔪᓂᑐᒃ ᐅᑎᓕᕆᓂᕐᓂᑦ ᐊᒪᓚᓗ ᐅᑎᓕᕆᓂᖅᓴᑐᒃ ᑎᑎᖅᑭᑦᑕᓂᑲᑦᑐᖅᓂᑦ ᐊᑦᖅᑭᒋᐊᖅᖃᑕᐅᔪᓂᑐᒃᓴᑐᓂᓕᕆᓂᖅᓴᑐᒃ ᐅᑎᓕᕆᓂᖅᓴᑐᒃ ᐊᑦᖅᑭᒋᐊᖅᖃᑕᐅᔪᓂᑐᒃᓴᑐ ᖃᐅᔨᓴᓕᓂᔪᖅᑕᑦᓯᓗᑎᑐᒃ;
- ᖃᑭᒋᖅᑐᓂᖅ ᐱᓇᐅᔪᖅᓴᖅᓂᑦ ᐱᓕᕆᔨᖅᑎᑕᐅᓂᐅᔪᖅᓂᑐᒃ ᑐᓂᓗᐅᓪᓚᕆᐅᕐᓂᕐᓂᕐᓂᑦᓂ ᑲᑎᒪᓴᓕᕆᓂᖅᓴᑐᒃ ᓴᖅᓱᓕᔪᓚᑦ ᐅᑎᓕᕆᓂᖅᓴᑐ ᐃᓚᖅᑭᑐᓂᑐᑦ ᐊᑦᓚᓕᑎ ᐊᒪᓚᓗ ᓇᓪᓕᐊᓂᐊᖅᐸᒪᔪᓂᑐᒃᓴᑐᓂᑐᑦ ᐊᑦᓚᓕᑎᓴᓕᕆᓂᖅᓴᑐᒃ ᐊᑦᓚᓕᑎᓴᓕᕆᓂᖅᓴᑐᒃ ᒪᓕᑦᓂᓕᕆᖅᐸᒪᔪᓕᑦ ᒎᖅᑯᐊ ᐱᓇᐅᔪᖅᓴᐃᓪᓗ ᑐᓂᓗᐅᓪᓚᕆᐅᕐᓂᕐᓂᕐᓂᑦᓂ ᐊᑦᓚᓕᑎᓴᓕᕆᓂᖅᓴᑐᒃ ᐅᑎᓕᕆᓂᖅᓴᑐᒃ ᐅᑎᓕᕆᓂᖅᓴᑐᒃ;
- ᐅᖃᐅᓪᓗᕈᓐᓇᐅᑎᓯᓂᖅᓴᑐᒃ ᐅᖃᖅᓴᑎᑦ ᐊᒪᓚᓗ ᐃᑲᓂᐅᑦᑕᖅᓴᑐᓂᑦ ᒪᓕᑦᓂᓕᕆᓂᖅᓴᑐᒃᓴᑐᓂᑦ, ᐅᖃᐅᓪᓗᕈᓐᓇᐅᑎᓯᓗᓂᑐᒃ ᐅᖅᓯᒪᔪᑦ ᐱᓇᐅᔪᑦᑎᐊᓕᖅᑐᑦᑕᒧᑐᒃᓴᑐ ᑐᓂᓗᐅᓪᓚᕆᐅᕐᓂᕐᓂᕐᓂᑦᓂ ᑲᑎᒪᓴᓕᕆᓂᖅᓴᑐᒃ ᐱᓇᐅᔪᑦᑎᐊᓕᖅᑐᑦᑕᒧᑐᒃᓴᑐ ᐱᓇᐅᔪᑦᑎᐊᓕᖅᑐᑦᑕ ᐊᒪᓚᓗ

ᐃᑲᓯᓂᖅᓴᖅᑎᓪᓗᑎᑦ ᑲᑎᒪᖅᓯᐊᕐᓚᒻ. Ċᵊᓇ ᐃᖅᑲᖅᓇᐃᔨᖏᓐᓇ ᐃᖅᑲᓱᑎᐅᐳᑦ ᐅᓪᓗᓕᒻᒥᖅᑕᖅᓴᓗᓂ ᐃᖅᑲᖅᓇᐃᔨᖅᑎᐅᑎᑕᐅᓐᖓᑦᑐᖅ ᐊᓪᓚᕐᓂᖅ ᐊᑐᖅᑕᐅᓚᐅᖅᑐᑦ.

ᐱᑎᐊᓕᕆᐃᒪᒪᑕ ᖃᐅᔨᑕᒪᓪᑦ ᐃᑲᓯᓂᐅᑦᓴᑦ, ᐃᖅᑲᓱᑎ ᐃᖅᑲᓱᒪᕐᒥᐅ ᐊᐳᖅᑲᓱᓯᖏᓪᓗᖅᑐᖅ ᑲᑎᒪᖅᓯᐊᕐᓚᒻᒪᓕᑦ ᓱᐅᓪᓕᑲᖅᓴᕐᔪᓕᑦᓴᐅ ᐃᓱᓇᓕᒻᒥᐅ. ᐃᖅᑲᓱᑎ ᑲᒪᔨᐅᐊᖅ ᐊᑐᖅᑭᓱᓚᑎᑕᑎᓂᕐᒥᐅᑐᖅ ᐃᖅᑲᓱᒪᕐᒥᐅ ᐃᓂᖅᓴᑕᐅᓱᐊᖅᑐᖅ. ᐃᖅᑲᓱᑎ ᐃᓱᖅᑎᑎᓱᖅ ᓴᖅᑭᑐᖅᑕᐅᓴᐅ ᐃᓂᖅᓴᑕᐅᓱᐊᖅᑐᖅ ᐃᖅᑲᓱᒪᕐᒥᐅ ᐃᓕᓴᐅᓪᓚᕆᓂᖅᓴ

ᓂᑲᐊᖅᑐᑕᓂᕐᓯᒪᓕᒃ ᓄᓇᕗᒻᒥ

ᒎᓪᓗ ᐃᖅᑲᓇᐃᔨᖅ ᐃᓄᒃᑎᑕᐅᓯᖅ ᑎᑯᓯᖅᑕᐅᔪᖅᑲᖅᑐᓂ ᑲᒥᕆᓇᖏᓐᓄᑦ ᓄᓇᕗᒻᒥ ᒪᓕᑐᑐᓂ ᐊᑐᓕᕐᓂᐊᒥᓂᖅᓂᒃ ᒪᓕᒐᓕᐅᖅᑲᖅᑕᒻᒥ, ᒪᓕᑐᑐᓂ ᓄᓇᕗᒻᒥ ᓂᑲᐊᖅᑐᑕᓂᕐᓯᒪᓕᒃ ᐱᖁᔪᖏᑦ. ᒎᓪᓗ ᓂᑲᐊᖅᑐᑕᓂᕐᓯᒪᓕᐅᔪᖅᓴᖅ ᑲᑎᒪᔨᖅ ᐊᐅᓚᑕᐅᓂᖏᓐᓄᑦ ᓄᓇᕗᒻᒥ ᓂᑲᐊᕐᓇᐃᓕᐅᔪᓂᒃ ᓄᓇᕗᒻᒥ ᐊᔪᓐᓇᖅᑐᓂ ᐊᐱᖅᑯᐱᓯᓂᐊᖅᑐᑐᒃ ᓂᑲᐊᖅᑎᓂᐅᔪᓂᒃ.

ᐅᓐᓄᓕᐊᓪᓚ 1, 2014, ᓄᒋᖅᓴ ᐊᖅᑯᐱᓯᓂᐊᓂᖓᓕᒫᑦ ᐱᖁᔪᖏᓕᕐᐊᖅᓴ ᐊᑐᓚᑕᐅᖅᑭᒪᓕᒐᑦ. ᑕᐃᑲᓯᒪᓂ, ᓂᑲᐊᖅᑐᑕᓂᕐᓯᒪᓕᐅᔪᖅᓴᖅ ᑎᑎᕋᐅᓕᐅᖅᑭᒪᓕᖅᓴᖅ ᐱᓕᕆᓂᐊᖅᑐᓂᒃ ᐊᖅᑯᐱᓯᓂᐊᖅᑐᑐᒃᓴᖅᑐᓂ ᐊᐅᓚᑕᐅᓂᖏᓐᓄᑦ ᓄᓇᕗᒻᒥ ᓂᑲᐊᖅᑎᓂᐅᔪᓂᒃ ᓂᑲᐊᖅᑐᑕᓂᕐᓯᒪᓕᐅᔪᓂᒃ ᐱᖁᔪᖏᓕᕐᐊᖅᓴᖅᑐᓂ ᐱᖁᔪᖏᓕᕐᐊᖅᓴᖅᑐᓂ ᐊᐅᓚᑕᐅᓂᖏᓐᓄᑦ ᓄᓇᕗᒻᒥ ᓂᑲᐊᖅᑐᑕᓂᕐᓯᒪᓕᐅᔪᓂᒃ ᓂᑲᐊᖅᑐᑕᓂᕐᓯᒪᓕᐅᔪᓂᒃ. ᐱᖁᔪᖏᓕᕐᐊᖅᓴᖅᑐᓂ 8, 2017-ᒥ, ᐱᖁᔪᖅᓴᖅ 49, ᐱᖁᔪᖅᑲᐊᖅᓴᖅ ᐱᑕᖅᓴᑎᑕᐅᓂᖏᓐᓄᑦ ᓄᓇᕗᒻᒥ ᓄᓇᕗᒻᒥ ᐊᐅᓚᑕᐅᓂᖏᓐᓄᑦ ᓄᓇᕗᒻᒥ ᓄᓇᕗᒻᒥ ᐱᖁᔪᖅᓴᖅᑐᓂ ᐱᖁᔪᖅᓴᖅ 49 ᐊᖅᑯᐱᓯᓂᐊᖅᑐᑐᒃ

Ċᵊᓇ ᐅᖃᐅᓯᖏᓄᑦ ᑲᒥᔪᓇ ᓴᓂᒍᔨᓂᒃ ᑲᒪᕈᖃᕆᑲᖅᑕᐅᔨᖅ ᐱᖃᓗᖃᔨᑦ ᐊᒋᔪᑦ, ᐱᖃᑲᓂᐅᑎᓕᒋᐅᓂᒃ ᖃᐅᔨᓴᖃᑦᑕᓂᖅᑎᒃ ᓚᖓᒪᓄᓂ ᒪᓕᓂᑎᐊᖏᓕᒋᓚᐅᖏᓪᓗᑦ ᐱᖃᓗᖃᖅᑎᑦ.

Ċᵊᓇ ᐃᖃᑲᓇᐃᔭᖅ ᑲᒪᕈᖃᑲᖅᑎᔨᖅ ᐊᒋᔪᑦ ᐃᓄᐃᑦ ᐅᖃᑲᓚᖓᓂᒃᓂᑦ ᓴᓗᒥᑎᑎᓂᒍᑦ ᐱᖃᓗᖃᔨᑦ ᐊᒋᔪᑦ, Ċᵊᓇᓕᓗ ᑲᔪᓂᑎᑕᐅᓕᐅᖃᑲᓚᒪᓪᓗᓂᒃ ᒪᓕᒐᓕᐅᖃᑲᓇᒪᑦ ᓚᑎᑕᐅᖃᑲᓇᒪᑦ 2008–Ꭻ.

ᑐᑭᓚᑲᓂᓕᑎᑲᓂᓕᑦ ᐱᔭᐊᑎᖃᑲᖅᑐᓂᒃ Ċᑲᓚᒥᓂᒃ ᐊᓕᓪᒪᒥᑦ ᐱᓇᓱᓇᑐᓂᒃ ᐅᖄᓚᓐᓂᖅ: https://langcom.nu.ca

ᑭᖑᓂᖃᑐᐃᓐ ᓚᑕᓚᔨᓂᓕ ᒪᑲᑯᑎᑐᓂᓪᓕᓐᓂ

Ċᵊᓇ ᐃᖃᑲᓇᐃᔭᖅ ᐃᓄᑲᑕᐅᓚᔨᖅ ᑎᑲᑯᐊᖃᑲᑕᐅᔨᔪᖃᑲᖅᑐᓂ ᑲᒥᔪᓇᖏᓄᓂ ᓄᓇᕗᒻᒥ ᒪᓕᑎᑕᐅᖃᑲᓇᒪᑦ, ᒪᓕᑎᑐᑎᑲ *ᑭᖑᓂᖃᑐᐃᓐᓇᐅᑦ ᓚᑕᓚᔨᓄᓂ ᒪᑲᑯᑎᑐᓄᓪᓕᓐᓂ* ᐱᔭᕇᖃᑲᓇᐅᔪᓂᒃ. Ċᵊᓇ ᑭᖑᓂᖃᑐᐃᓐ ᑐᑭᖃᑕᒪᓕᖃᑲᖅᑐᓂᒃ ᑕᒪᑐᑎᑦ “ᖃᐅᔨᓴᒪᓄᑕᐅᔨᔪᖃᑦᑕᓂᖅᑎᒃ ᐱᓇᓱᓇᑐᒃᑯᑦ ᐱᔪᒻᒪᑕᒃᑯᑦ ᓄᓇᕗᒻᒥ ᓚᑕᓚᔨᓄᓂ ᓴᓗᒥᑎᑎᓂᒍᑦ ᐃᓕᓴᕐᓂᖅᑕᐅᓚᔨᖅᑎᑦ ᓚᑕᓚᔨᓄᓂ ᑐᓴᖃᑲᓇᐅᔪᓂᒃ ᑕᒪᑐᑎᑦ ᐃᓚᒋᑕᐅᓚᔨᖅᑎᑦ ᐱᔭᕇᖃᑲᓇᐅᔪᓂᒃ

B

ᐸᓇᐅᔨᓴᒃᑲᓂᕐᒥ,
ᐊᓯᖏᑭᓂ
ᐸᓇᐅᓴᖅᑲᒋᑦ,
ᐸᓇᐅᓴᖅᑲᑐᑭᓐᓂᑦ,
ᐊᒻᒪᓗ ᐃᒃᓱᓯᐊᑦ

ᑭᓇᐅᔭᖅᑎᑦ

ᖃᓄᐃᓕᓂᑦ ᖁᒥᖃᑭᓗᑎᒋᑦ

ᐃᓗᓕᖅᖢᓂ ᐋᓱᐃᑎᓕᖅ 25 ᑕᐃᒃᑲᓂ *ᒪᓕᑎᓕᐅᕙᓪᓕᐅᔪᑦ* ᐊᒻᒪᓗ ᐊᐅᓚᕐᓇᐃᓪᓗᑦ *ᑲᑎᒪᔨᖏᑦ ᐱᖃᓐᓇᕐᓂᖅᖢᓂ ᐃᒪᐃᓕᖅᖢᓂᒃ:*

ᒪᓕᑎᓕᐅᕙᓪᓕᐅᑎᑦ ᑭᓇᐅᔭᖅᑎᖅᖢᓂ
25. (1) ᒪᓕᑎᓕᐅᕙᓪᓕᐅᓕᒫᑦ ᐊᑭᓕᕙᑕᐅᕙᓪᑲᑕᓂᐅᔪᕙᓪᓕᐅᓴᑦ

(a) ᑭᓇᐅᔭᖅᑎᖅᓂᑦ ᖃᑲᓇᑎᑭᐅᓂᕐᖁᓂᑦ ᓇᓗᓇᐃᕙᑕᐅᓕᒫᒪᔪᓂᑦ ᐃᓗᓕᖅᖢᓂᒃ 1 ᐅᐃᒍᖓᓂᒃ C-Γ; ᐊᒻᒪᓗ

(b) ᓂᕈᐊᕙᑕᐅᓕᒫᖓᓂᒃ ᐱᓕᓚᓂᖓᓂᒃᓄᓕᒫᓂᑦ ᑭᓇᐅᔭᖅᑎᖅᖢᓂᑦ ᒪᓕᒡᓗᓂ ᖃᑲᓇᑎᑭᐅᓂᖓᓂᑦ ᓇᓗᓇᐃᕙᑕᐅᓕᒫᖓᓂᒃ ᐃᓗᓕᖅᖢᓂᒃ ᓇᓇᐅᕙᓪᓕᐅᖢᓂᒃ 1.1 ᐅᐃᒍᖓᓂᒃ C-Γ.

ᐃᓗᓕᖅᖢᓂᒃ ᐋᓱᐃᑎᓕᖅ 22 *ᓄᓇᕗᑦ ᐱᖃᓐᓇᕐᓂᖅᓂᒃ ᐃᒪᐃᓕᖅᖢᓂᒃ:*

22. $1,000 ᑕᒪᓕᑦ ᑭᓇᐅᔭᖅᑎᓚᖅᐅᔪᓂᒃ ᐊᑭᓕᐅᑕᐅᔪᓂᒃ ᓇᒡᒐᓂᐅᑐᐃᓇᖅ ᐊᑦᑏᔪᒥᒥ ᒪᓕᑎᓕᐅᕙᓪᓕᐅᑎᑕᐅᔪᒪᑦ ᒪᓕᑎᓕᐅᕙᓪᓕᖅᖢᑦ ᐃᖅᓯᖏᓪᑕᐅᕙᓪᓕᐅᖅᑎᓄᑦ ᒪᓕᒡᓗᓂ ᑭᓇᐅᔭᖅᑎᖅᓄᑦ, ᑭᓇᐅᔭᖅᑎᖅᓯᒪᓕᐅᕙᓪᓕᐅᖅᑎᓄᑦ ᒪᓕᒡᓗᓂ ᑭᓇᐅᔭᖅᑎᖅᓄᑦ ᒪᓕᑎᓕᐅᕙᓪᓕᖅᖢᓂᒃ ᑕᒪᓐᓇᖅᑐᖓ ᒪᓕᑎᓕᐅᕙᓪᓕᖅᖢᓂᒃ ᐱᖃᓐᓇᕐᓂᖅᓂᒃ ᐃᒪᐃᓕᖅᖢᓂᒃ.

ᓯᕗᓕᓂᖅᓴᖅ $1,000 ᑭᓇᐅᔭᖅᑎᖅᓯᒪᔭᐅᓇᖅᑐᑦ ᐃᓕᓴᖓ ᐊᑭᓕᐅᑕᐅᔪᖅ ᒪᓕᑎᓕᐅᕙᓪᓕᖅᖢᓪᓕᒧᑦ ᓂᕈᐊᕕᓵᔪᐊᓂᓂᖅᓂᑕᖅᑎᑦᑕᖅᑎᑦᓴᓂᒃ ᒪᓕᑎᓕᐅᕙᓪᓕᖅᖢᑎᒃᓂᓪᓗᒍ ᑕᒪᓐᓇᖅᑐᑦ ᒪᓕᑎᓕᐅᕙᓪᓕᖅᖢᓪᓕᒧᑦ $1,000 ᑭᓇᐅᔭᖅᑎᖅᓯᒪᔭᐅᓇᖅᑐᑦ ᐃᓕᓴᖓ ᑭᖓᔪᓂᐊᒧᑦ ᓴᓐᓄᐊᓕᒫᑦ 1 ᐊᑦᑏᔪᒥᒃᓴᖅ ᑭᓇᐅᔭᖅᑎᖅᓯᒪᔪᖅ ᒪᓕᑎᓕᐅᕙᓪᓕᖅᖢᓪᓕᒧᑦ. ᒥᓂᔪᐊᑐᐊᖅᑐᖅ, ᐊᓯᖏᓐᓂᕐᓂᓕᒫ ᒪᓕᑎᓕᐅᕙᓪᓕᖅᖢᓂᒃ ᑭᓇᐅᔭᖅᑎᖅᓂᕐᓂᑦ ᒥᓂᔪᐊᑐᐊᕐᓂᓕᒫᑦ.

ᐅᐃᒍᖓᓄᑦ C ᑕᕐᕋᓂ *ᒪᓕᑎᓕᐅᕙᓪᓕᐅᔪᑦ* ᐊᒻᒪᓗ ᐊᐅᓚᕐᓇᐃᓪᓗᑦ *ᑲᑎᒪᔨᖏᑦ ᐱᖃᓐᓇᕐᓂᖅᖢᓂᒃ* ᐃᓗᓕᖅᖢᓂᒃ ᐊᑭᓕᐅᑕᐅᔪᖅ ᐊᑭᓐᓇᐅᑎᒃᓴᖅ ᑭᓇᐅᔭᖅᑎᖅᓯᒪᔭᐅᓇᖅᑐᖓᓂᒃ ᐱᓕᕆᔨᒪᓂᐅᕙᓪᓕᐅᖅᑎᓄᑦ ᐃᓗᓕᖅᖢᓂᒃ ᐊᑭᓐᓇᐅᑎᒃᓴᖅ ᐱᓕᕆᔨᒪᓂᐅᕙᓪᓕᐅᖅᑎᓄᑦ ᐃᓗᓕᖅᖢᓂᒃ ᐊᑭᓐᓇᐅᑎᒃᓴᖅ ᐱᓕᕆᔨᒪᓂᐅᕙᓪᓕᐅᖅᑎᓄᑦ.

ᐃᓗᓕᖅᖢᓂᒃ ᐋᓱᐃᑎᓕᖅ 36 ᑕᐃᒃᑲᓂ *ᒪᓕᑎᓕᐅᕙᓪᓕᐅᔪᑦ* ᐊᒻᒪᓗ ᐊᐅᓚᕐᓇᐃᓪᓗᑦ *ᑲᑎᒪᔨᖏᑦ ᐱᖃᓐᓇᕐᓂᖅᖢᓂᒃ, ᐃᒪᐃᓕᖅᖢᓂᒃᓄᑦ:*

ᐊᑭᓐᓇᐅᑎᒃᓴᖅ ᐅᓂᒃᑲᓕᖅᖢᓂᒃ ᐅᓂᒃᑲᖅᑎᑦ

36. (1) ᐅᓴᖅᑎᑎ ᑕᐃᒪᓕᐅᓂᒃᑲᓪᓕᐅᖅᑎᓄᖅ, ᐊᑭᓐᓇᐅᑎᒃᓴᖅ ᑭᓇᐅᔭᖅᑎᖅᓯᒪᔭᐅᓇᖅᑐᖓᓂᒃ ᐊᑭᓐᓇᐅᔪᖓᓂᒃ ᐃᓗᓕᖅᖢᓂᒃ, ᐅᓂᒃᑲᖅᑎᑦᑕᖅᑎᑦᑕᓂᒃᑲᓪᓕᐅᖅᑎᓄᖅ ᒪᓕᑎᓕᐅᕙᓪᓕᖅᖢᓪᓕᒧᑦ

(a) ᓇᓗᓇᐃᖅᑐᐃᓗᓂ ᖃᓇᓄᐃᑦᑐᐃᓇᓂᒃ ᐊᑐᐊᒃᓂᒃ ᓴᖅᑭᑎᖅᑕᒥᓂᐅᔪᓂᒃ ᒪᓕᒡᓗᑎᒃ ᐃᓗᓕᖅᖢᓂᒃᓄᓕᒫᓂᑦ ᓇᓴᐅᑎᓕᒥᑦ 33.1(1) ᑭᓇᐅᔭᖅᑎᖅᓯᒪᔪᖅ ᐊᑭᓐᓇᐅᔪᓕᐊᑎᓂᒃ ᐊᑭᓐᓇᐅᓚᕆᑕᖅᑐᖓᓂᒃ ᐊᓂᔪᓕᖅᑐᖓᓂᒃ; ᐊᒻᒪᓗ

(b) ᓴᖅᑭᑎᖅᑎᑦᑎᓗᑎᒃ ᖃᓇᓄᐃᑦ ᐊᑭᓕᓪᓚᒪᓐᓇᖅ ᒪᓕᑎᓕᐅᕙᓪᓕᖅᖢᓂᒃ ᑭᓇᐅᔭᖅᑎᖅᓯᒪᔭᐅᓇᖅᑐᖓᓂᒃ, ᑭᓇᐅᔭᖅᑎᑯᓂᐅᕙᓪᓕᐅᖅᑎᓄᑦ, ᑭᓇᐅᔭᖅᑐᑐᒃᓴᖅᑎᓄᑦ ᐃᒃᓱᒪᔪᓂᐊᓕᒫᓂᒃ ᑭᓇᐅᔭᖅᑎᖅᓯᒪᔪᖅ ᐊᑭᓐᓇᐅᔪᓕᐊᑎᓂᒃ ᐊᑭᓐᓇᐅᓚᕆᑕᖅᑐᖓᓂᒃ ᐊᓂᔪᓕᖅᑐᖓᓂᒃ ᐊᑭᓐᓇᐅᑎᒃᓴᖅ ᐱᓕᕆᔨᒪᓂᐅᕙᓪᓕᐅᖅᑎᓄᑦ ᒪᓕᑎᓕᐅᕙᓪᓕᖅᖢᓪᓕᒧᑦ ᐊᑭᓐᓇᐅᑎᒃᓴᖅ, ᐊᓯᖏᓐᓂᕐᓂᖅ ᑭᓇᐅᔭᖅᑎᖅᓯᒪᔪᓂᒃ ᑕᐃᒪᐃᓇᖅᑐᖓᓂᒃ ᐃᓗᓕᖅᖢᓂᒃᓄᓕᒫᓂᑦ ᐃᓗᓕᖅᖢᓂᒃ ᐋᓱᐃᑎᓕᖅ 33.1(2)–Γ.

ᐊᖏᕐᓇᒍᑕᒫᑦ ᐱᓇᐅᔭᕆᐊᖑᓪᓚᑦ[2]				
ᐃᖅᑲᓇᐅᑉ	ᒪᓕᒐᓂᐅᖅᑎᐅᓕᖅ ᐱᓇᐅᔭᕆᐊᖑᓂᖓᓄᑦ	ᓂᕈᐊᖅᑕᐅᓯᒪᔪᓕᒃᑐ ᐱᓕᕆᔨᓂᖏᓐᓇᑦ ᐱᓇᐅᔭᕆᐊᖑᓂᑦ	ᖃᐅᔨᔪᓂᕆᓂᖅ ᐱᓇᐅᔭᕆᐊᖑᓂᕐᓂᑦ	ᑲᑎᓂᓪᓗᑦ ᐱᓇᐅᔭᕆᐊᖑᓂᕐᓂᑦ
ᓄᖅᓯᓕᖅᑎ	$123,107	$33,362	$113,426	$269,893
ᓄᖅᓯᓕᖅᑎᐅᑉ ᑐᖓᓕᕐᓂᖅ	$123,107	$33,362	$104,451	$260,918
ᐅᖃᖅᖢᖅᑎ	$123,107	$33,362	$95,477	$251,944
ᒥᓂᑦ	$123,107	$33,362	$95,477	$251,944
ᐅᖃᖅᖢᖅᑎᐅᑉ ᑐᖓᓕᕐᓂᖅ	$123,107	$33,362	$24,622	$181,089
ᒪᓕᒐᓂᐅᖅᑎᑐᐃᓐᓇᖅ	$123,107	$33,362	-	$156,467
ᐊᓱᓕᑦ ᐱᓕᕆᐊᒃᑲᑦ ᐃᒃᓱᕿᐅᑕᐅᑉ ᑐᖓᓕᕐᓂᖅ ᑲᑎᒪᑐᐃᓐᓇᓂᕐᒥ ᐃᒃᓱᕿᐅᑕᖅ ᑲᑎᒪᔨᕆᓭᐳᖅᓯᒪᓂᑦ ᑲᑎᒪᔨᖏᓐᓇᓂᑦ ᐃᒃᓱᕿᐅᑕᖅ ᒪᓕᒐᓂᐅᖅᑎᓕᒫᑦ ᑲᑎᒪᔨᖏᓐᓇᓂᑦ ᐅᕙᓪᓕᐊᓂᒃ ᒪᓕᒐᓂᐅᖅᑎᐅᑎᓇᓕᒫᑦ ᑲᑎᒪᔨᖏᓐᓇᓂᑦ			$6,459 $5,563 $3,768	

2 ᐅᓪᓗᒥᓂᔪᓐᓇᖅ ᐊᒃᑐᕐᕈ 1, 2024

ᑭᓇᐅᔨᖅᑎᑦ ᐊᐅᓪᓚᑕᐅᓂᖏᑦ

ᓄᓇᕗᑦ ᑲᖏᒪᖓᑕ ᑭᓇᐅᔨᓕᕆᔨᒃᑯᑦ ᐱᓕᕆᔨᖓᑕ ᐊᐅᓪᓚᑎᓯᓱᒋᐊᖅ ᑭᓇᐅᔨᓱᒃᑎᑦᓂ ᐱᔨᑦᑎᔨᓕᖅ ᓴᓪᓕᐊᓂᖅ. ᑭᓇᐅᔨᖅᑎᑎᖅᑕᕐᕕᖅᑐᑦ ᒪᕐᕕᒃᑐᑦ ᐱᓇᓱᐊᕐᓯᓂᖅ. ᑭᓇᐅᔨᖅᑎᑦᑕᒥᓂᖏᑦ ᓇᓕᖅᑲᖓᑦ ᑎᑎᖅᑲᓂᐊᖅᓚᖅᑯᑦ ᐊᐅᓪᓚᖅᑎᑕᐅᖅᑕᕐᕕᖅᑐᑦ ᒪᓕᒐᓕᖅᑎᑦᑐᑦ ᐊᖏᕐᕋᖓ ᑐᑦᕈᑎᖓᓂᓄᓪᓗ ᑐᓂᔨᐅᓯᒪᔪᓚᑦ ᒪᓕᒐᓕᖅᑐᖅᓴᐅᑦ. ᑭᓇᐅᔨᓕᓪᓚᖅᓂᓄᑦ. ᒪᓕᒐᓕᖅᑐᖅᓴᐅᑦ ᑭᓇᐅᔨᓕᓪᓚᖅᓂᓄᑦ ᐱᖓᖅᑕᕐᕕᖅᑐᑦ ᒪᓕᒐᓕᖅᑎᑦᑐᑦ ᑭᓇᐅᔨᖅᑲᓂᖅᓴᐅᑦ ᐊᐅᓪᓚᑕᐅᖅᑕᕐᕕᖅᑐᑦ ᑕᒪᓐᓇ ᑕᓯᐅᔪᖅᑎᖅᑎᑎᓄᑦ ᐊᐅᓪᓚᑕᐅᖅᑕᕐᕕᖅᑐᑦ ᑭᓇᐅᔨᓕᓪᓚᖅᓂᓄᑦ ᐊᐅᓪᓚᑕᐅᖅᑕᕐᕕᖅᑐᑦ ᑭᓇᐅᔨᖅᑲᓂᖅᓴᐅ

ᓄᓇᕗᑦ	ᐅᑭᐅᖅᑕᖅᑐᑦᑎᒍᑎᒃ ᑭᓇᐅᔭᖅᓴᖅ[3]	
	ᐃᖃᓗᐊᖅ 1, 2026	ᐃᖃᓗᐊᖅ 1, 2027
ᐃᓱᐱᐊᖏᓪᓚᖅ	$30,520	$31,436
ᐊᖏᕕᐊᑦ	$22,622	$23,300
ᖃᐅᒪᓂᑐᐊᖅ	$24,767	$25,510
ᐃᖏᓕᑦᑐᖏᑎᐊᖅ	$21,309	$21,948
ᐃᓗᓗᑦᑲᖏᓚᖅ	$23,986	$24,706
ᑲᖏᑎᖅᑐᒃᐱᓕᒃ	$28,732	$29,594
ᓴᓪᓕᖅ	$25,242	$25,999
ᐅᖅᓯᖅᑐᖅ	$26,872	$27,678
ᐊᐅᓯᐃᑦᑐᖅ	$44,460	$45,794
ᐃᓗᓗᓕᒃ	$26,966	$27,775
ᐃᖏᓕᓗᐃᑦ	$16,328	$16,818
ᑭᒪᒥᑦ	$23,508	$24,213
ᑭᓇᖏᓗᐃᑦ	$24,676	$25,416
ᑯᐊᒐᖅ	$28,014	$28,855
ᖁᔭᖏᓗᑐᖅ	$22,483	$23,157
ᓇᐅᓱᑦ	$24,803	$25,547
ᕿᓄᓕᑐᖅ	$24,535	$25,271
ᒥᕆᑎᒪᒡᓕᒃ	$29,149	$30,023
ᖁᑭᑎᑲᖅᓯᐊᖅ	$25,646	$26,415
ᑲᑭᖅᓀᓄᖅ	$18,887	$19,454
ᖁᐅᓯᐃᑦᑐᖅ	$33,704	$34,715
ᓴᓄᑭᓗᐊᖅ	$24,146	$24,871
ᓴᓄᕐᕆᖅ	$25,962	$26,741
ᑕᓗᖏᓯᐊᖅ	$31,032	$31,963
ᑎᑭᖏᖅᓯᐊᖅ	$21,995	$22,655

3 ᐅᑦᓗᒥᓂᐊᓯᖅ ᐃᖃᓗᐊᖅ 1, 2026

ᓄᓇᕗᒻᒥ ᐃᓕᓴᒪᓕ ᐃᑲᔪᓱᐊᕐᓂᖅ

ᐱᔾᓇᖏᑦᑕᐅᔾᔨ ᒪᓕᒐᓕᐅᖏᓐᓄᑦ ᐱᖃᑎᒌᖏᑦᑕᐅᔾᔨᓇᖏᓪᓗᑐᑦ ᓄᓇᕗᒻᒥ ᐃᓕᓴᒪᓕ ᐃᑲᔪᓱᐊᕐᓂᖅ. ᒎᓐᓇ ᓄᓇᕗᒻᒥ ᐃᓕᓴᒪᓕ ᐃᑲᔪᓱᐊᕐᓂᖅ ᒎᓕᔪᕈᑎᐅᕐᓂᖏᑦᑕᐅᓪᓗᑎᒃ ᐃᑲᔪᓱᐊᖓᔪᖅᓯᓂᖅ ᐊᑐᐃᓇᓇᐅᑎᐅᕐᓂᖏᓐᓇᖅᑐᑦ ᐱᓕᕆᔨᓴᖏᓐᓇᖅᑐᑦ ᐃᖅᑲᓇᐃᔨᖏᓪᓗ ᓄᓇᕗᒻᒥ ᐃᓕᓴᒪᓕ ᐃᑲᔪᓱᐊᓕᕆᓂᖏᓪᓗ ᐱᓕᕆᓚᖓᔪᓂᖅ ᐊᐅᓚᑦᑎᓂᖅ ᐊᐅᓚᑦᑎᓂᖅᑐᑦ ᐱᓕᕆᓚᖓᔪᓂᖅ. ᓄᓇᕗᒻᒥ ᐃᓕᓴᒪᓕ ᐃᑲᔪᓱᐊᓕᕆᓚᖓᔪᓂᖅ ᐱᓕᕆᓚᖓᔪᓂᖅ ᐊᐅᓚᑦᑎᓂᖅᑐᑦ ᐱᓕᕆᓚᖓᔪᓂᖅ ᐃᑲᔪᓱᐊᓕᕆᓂᖏᓪᓗ

(3) ᑲᑎᒪᓕᕐᓂᓕᕆᓂ ᑲᑎᒪᓂᕆᔨᖏᓐᓄᑦ ᑲᑎᒪᓂᕆᐅᔪᓐᓇᖅᑐᑦ ᑭᖏᑦᑕᕐᓂᖅ ᐅᖃᓕᒫᓂᕐᒥᔪᓂᒃ ᐅᕙᓪᓕᐊᓂᕐᒥᒃ ᐃᓕᓴᐅᔪᓂᒃ ᐊᑐᕐᓂᖅᑐᑦ (1) ᐋᓐᓂᔪᓐᓇᖅ ᐊᔪᖏᖅᓂᒃ ᓴᓇᓕᕐᓂᐅᕙᓂ, ᐅᖃᓕᒫᓂᕐᒥᒃ ᐃᓕᓴᐅᔪᓐᓇᖅᑐᑦ

ᓄᖅᑲᖏᒻᒥᔨᖅ

ᖃᑯᓪᓗ ᖃᑎᖅᑭᑐᐃᑐ

ᒪᓕᒐᓕᐅᖅᑎᑦ ᓄᓇᕗᑦ ᒪᓕᒐᓕᐅᖅᑲᐃᓐᓇᑦ ᐊᒻᒪᓗ, ᐃᓕᓴᐅᓂᒃᑯᑦ, ᒪᓕᒐᓕᐅᖅᑎᐅᕐᕿ ᐊᐃᐸᐸᓐᓇ ᐊᒻᒪᓗ ᐅᑭᐅᑭᓯᑐᑦ ᖃᑐᖅᓯᓐᓄᑦ, ᐱᔪᓐᓇᖅᑐᒃᓯᒪᓕᕐᓂᖅ ᐊᑦᔨᑎᓴᓐᓇᕐᓂᑐᐃᓂᒃ ᓄᓕᖅᑲᖏᒻᒥᔨᖅᓂᒃ ᓇᓪᓕᐅᖅᑯᓯᒪᓂᖅᓯᓗᒍ ᐃᑲᔪᕐᓗᓂᒃ.

ᒪᓕᒐᓕᐅᖅᑎᑦ ᒪᓕᒐᓕᐅᖅᑲᐃᓕᒥ ᐃᓕᖅᑲᓇᐃᔭᖅᑎᑎᕐᔭᓐᓇᕐᓂᒪᒡᒐᑦ ᓄᓇᕗᑦ ᑐᓴᒪᓐᓇᓄᑦ. ᑕᐃᒪᓪᓗ, ᐱᖏᑕᐅᖅᑲᑕᓐᓇᕐᓂᑐᑦ, ᐊᑭᓕᖅᓯᐃᓕᖅᑲᑕᐅᓚᑎᓪᓗ, ᑐᓴᒪᑐᖅᑲᑯᑦ ᐃᓕᖅᑲᓇᐃᔭᖅᑎᑎᕐᔭᓐᓇᕐᓂᒡᒐᑦ ᓄᓕᖅᑲᖏᒻᒥᔨᖅᓴᕐᓂᓄᑦ ᓄᓇᕗᑦ ᐊᑕᔪᑦ ᑐᓴᒪᑐᖅᑲᑯᑦ ᑐᓴᒪᓗᑐᖅᑲᑯᑦ ᐃᓕᖅᑲᓇᐃᔭᖅᑎᑎᕐᔭᓐᓇᕐᓂᒡᒐᑦ ᓄᓕᖅᑲᖏᒻᒥᔨᖅᓴᕐᓂᓄᑦ ᓄᓇᕗᑦ ᓄᑯᓘᑎᓂᕐᓂᑦᔪᑦ ᐱᖓᓱᖏᓪᓗᐊᓂᖅ.

ᒪᓕᒐᓕᐅᖅᑲᐃᓕᑦ ᐱᑎᑎᑕᓯᖅ ᓇᓗᓇᐃᓇᖅᑕᐅᓂᒪᔨᔪᓂᒃ ᐃᑲᔪᕐᓗᐊᖅᑲᓂᕐᓂ ᓄᓕᖅᑲᖏᒻᒥᔨᓗᓄᑦ ᐸᖏᓇᐅᑎᒃ ᒪᓕᒐᓕᐅᖅᑎᖏᑎᒥᓄᑦ ᒪᓕᒐᓂᑐᑦ ᒪᖅᑭᓐᓄᑦ ᐱᖏᓂᖅᓱᖏᓪᓗᐊᓂᖅ:

- *ᒪᓕᒐᓕᐅᖅᑲᐃᓕᐸ ᓄᓕᖅᑲᖏᒻᒥᔨᓗᓄᑦ ᐃᑲᔪᕐᓗᐊᓄᑦ ᐱᖏᓂᖅᓱᖏᓪᓗᒐᑐᓗ; ᐊᒻᒪᓗ*
- *ᐃᓕᓴᐸᐃᑭᑎᓂ ᓄᓕᖅᑲᖏᒻᒥᔨᖅᑲᓇᓄᑦ ᐃᑲᔪᕐᓗᐊᖅᑲᓇᓄᑦ ᐱᖏᓂᖅᓱᖏᓪᓗᒐᑐᓗ.*

ᓄᓕᖅᑲᖏᒻᒥᔨᖅᓴᕐᓂ ᐊᐅᓚᑕᐅᓂᖓᓂᕐᓂ

ᑭᓇᐅᔨᓕᓚᕕᖅᑯᑦ ᐊᐅᓚᑕᐅᔪᓐᓇᒃ ᐊᖏᕐᓯᖅᑲᒃᑲᖓᑦ ᐱᑎᑎᕐᓂᔪᖅᓯᖅ ᒪᓕᒐᓕᐅᖅᑲᑎᒋᓗᓂᑦ ᐱᕐᐳᓕᖅᓯᓂᕐᓂᑦ ᑕᑕᑎᓚᐊᓚᓂᕐᓂᑦ ᐊᑎᓕᐅᖅᑲᒥᐅᓂᖅᓱᑦ ᑕᑯᔪᓐᓇᖅᑐᑦ ᐱᖏᓂᖅᓱᖏᓪᓗᒐᑐᓗ:

ᐱᖏᓂᖅᓱᖏᓪᓗᐊᓂᖅ ᐱᖏᓂᖅᓱᖏᓪᓗᒐᑐᓗ

ᒪᓕᒐᓗᐊᖅᓯᕐᓂᕈᓗᐊᖅ ᐱᓱᒪᓵᕆᒪᔪᖅ ᐱᓕᕆᓂᕿᐅᑎᖓᓂᓕᒃ ᐊᐃᕈᓱᑐᐃᓐᓇᓕᒃ ᑲᐅᖅᑕᐃᓕᓴᐅᒪᔪᓕᒃ ᐊᐅᖅᓯᐊᖓᓂᓕᒃ ᐱᓕᕆᓂᕿᐅᑎᖓᓂᓕᒃ ᐊᐅᓚᓂᕐᓇ

ᐃᓐᓇᐅᓂᖏᑦ ᓄᖅᑲᓂᖏᑦ ᐅᑭᐅᓚᓴᖅ

ᐃᓐᓇᐅᓂᖏᑦ ᓄᖅᑲᓂᖏᑦ ᐅᑭᐅᓚᓴᑦ ᐃᓐᓇᖅᓯᐅᑎᑦᑕᓐᓇᖅᓯᓗᑎᒃ ᐊᖏᕿᔪᓚᓴᐅᑲᖅ ᒪᓕᒐᓕᐅᖅᑎᒍᑦ ᐱᖏᒡᓕᐃᒪᓴᖅᑐᑦ ᐃᓐᓇᖅᓯᐅᑎᒃᓴᓂᓕ. ᕿᒪᓐᓇ ᐱᑎᐊᓯᖅ ᐊᖏᕿᔪᖅᑕᕿᐃᓚᒪᑦ 60-ᒥᑦ.

ᐃᓐᓇᐅᓂᖏᑦ ᓄᖅᑲᖅᓴᕿᐃᓐᓂᖅ

ᒪᓕᒐᓕᐅᖅᑎᑐ ᐃᓐᓇᐅᓂᖏᑦ ᓄᖅᑲᕈᓐᓇᕐᓂᖅ ᖃᖅᖠᒐᑐᐃᓐᓇᖅ ᒪᓕᒐᓕᐅᖅᑎᑐᐅᔨᓐᓂᕈᓂ ᒪᓕᒐᓕᐅᖅᓘᓕᒥ. ᒪᓕᒐᓕᐅᖅᑎᑐ ᐃᓐᓇᐅᓂᖏᑎᓄᑦ ᓄᖅᑲᖅᓴᕿᐃᓐᓂᖅ 60–ᕕᒪᐅᕐᓂᓂ ᐃᓐᓇᖅᓯᐅᑎᑦᖃᕐᑕᓂᐊᖅᑐᖅ ᐊᒪᓐᖠᓴᖅᑕᐅᓯᒪᔪᓂᒃ 0.25%-ᒥᑦ ᒪᓕᓐᓄᓕᒃ ᖃᖅᑎᑎᐅᓂᖏᓕᒃ ᑕᖅᕈᒃ 60-ᕕᖅᓘᕐᖏᓐᓄᓕᒃ.

ᐊᑦᓯᓂᖅ ᐃᑲᔪᓯᐊᓂᑦ

ᒪᓕᒐᓕᐅᖅᑎᑐ ᐱᓱᓕᖅᓯᔪᖅ ᑎᐊᒪᓂᑦ ᐅᖏᓪᓗᑕᓂᓕᔅᓴᐅᓂᑦ ᐊᖏᕿᔪᓂᑦ ᑐᖓᑎᓕᓵᕐᑐᓂᒃ ᐱᔨᑎᕐᓂᖅᑐᓄ, ᐅᐸᒋᓕᐅᖅᑐᓂᒃ ᐊᑐᐅᑎᑦᑎᓂᒃ ᐊᐅᔪᐃᓐᓇᖅᑲᖅᑕ ᒪᓕᒐᓕᐅᖅᓘᓕᒥ, ᐱᔪᓐᓇᕐᓂᖅᑲᖅᑐᑦ ᓄᖅᑲᖅᓴᒥᐊᓂᓂᑦ ᐃᓐᓇᖅᓯᐅᑎᒃᓴᓂᓕ. ᐊᔪᓕᒧᖓᓂᑦ ᒪᓕᒐᓕᐅᖅᑕᑎᑦ ᓄᖅᑲᖅᓴᑐᑦ ᐊᑕᐅᑎᑦᑎᔪᓂᑦ ᑐᓴᐅᒪᔪᓂᑦ ᐅᖏᓪᓗᑕᓂᓕᔅᓴᐅᓂᑦ ᐅᖏᓪᓗᑕᓂᓕᔅᓴᐅᓂᑦ ᐃᓕᓴᕐᓂᖅᑐᓄᑦ ᐅᖏᓪᓗᑕᓂᓕᔅᓴᐅᓂᑦ ᐃᓕᓴᕐᓂᖅᑐᓄᑦ ᐃᓐᓇᖅᓯᐅᑎᒃᓴᓂᓕ

Δ.ϭ◁ᵅϭᵑϽᵑᵅᵑᑎᑦ.Ͻᒍ Δᑲᓱᐸᐊᑦ

Lᓕᒍᓕᐅᵅᑎᐅᐊᵅᵇ ᐅᵊᕐᒉᔨᓄᑦ Lᓕᒍᓕᐅᵅᑎᑎᒥᐅᐊᵅᵇ Δ.ϭ◁ᵅϭᵑᐅᵅᑦᑦ, ᕿᑭᒃᓱᒪᔪᖅᓯᒪ ᐊΔᐸᐸᒥᓂᖅᓯᒪ ᐊᕿᑦᕼᔨᑕᒪᓴᖅ Δᑲᓱᑎᓂᑦ ᐊᑭᓕᵅᑕᐅᵅᑦᑲᑦᓂᐊᵅᑐᵅᑐᖅ ᐊᒻᒪᓗ Δᓪᓚᑯᑦ ᕿᑐᑐᖅᓯᒪᓂᑦ Lᓕᒍᓕᐅᵅᑎᐅᐊᐸ Lᓕᒍᓕᐅᵅᑎᑎᒥᐅᐊᓪᓚᵊᓂᑦ Δᒪᵊᓇ:

(a) ᕿᑭᒪᑕᐅᓱᒪᔪᒍᑦ ᐊΔᐸᐸᓇᔭᐅᔪᒍᑦ, ᐊᑭᕼᔨᑕᒪᖅᓴᖅ Δᑲᓱᓱᐊᕐᓂᒃ ᐊᑦᕆᑲᵅᑐᑐᒃᑐᒃ ᐅᑯᓂᖅᑐᑐᒃ:

(i) 100%–ᖅᓯᓂᑦ (Δ.ϭᵊᓇᖅᓯᓂᑦ) ᐱᑎᐊᑭᑐᑦ Δᑲᓱᓱᐊᕐᖅᑎᑦ Lᓕᒍᓕᐅᵅᑎᐅᐊᐸ Lᓕᒍᓕᐅᵅᑎᑎᒥᓂᕼᔨᑕᒪᓂᑦ, ᐊᕕᑕᑐᵅᑕᐅᓕᓕᑎᒃ Lᓕᓪᓚᑎᑦ ᕿᑦᕼᑎᐅᓂᖅᑎᑦ ᕿᑐᑐᖅᓯᒪᓂᑦ, ᓱᐅᓪᓕᓂᵅᐸᖅᓂᓇᑦ 60-ᓇᑦ ᑕᵅᑭᑕᒪᒃᑯ ᐊᑭᓕᵅᑕᐅᓕᓕᑎᒃᑕᑦᐊᵅᑐᑕᖅᑭᓂᑦ ᐱᑎᐊᵅᑭᒪᔪᓇᑦ ᐅᓪᓚᐃᓕᓂ ᑕᒃᑭᒪᒪ Δᑲᓱᓱᐊᑦ ᐊᑭᓕᵅᑕᐅᵅᑦᑲᑦᑕᒪᔪᵅᑲᒃᖅᓯᓂᑦ; ᐊᒻᒪᓗ

(ii) 66 2/3%–ᖅᓯᓂᑦ ᐱᑎᐊᑭᑐᑦ Δᑲᓱᓱᐊᕐᖅᑎᑦ Lᓕᒍᓕᐅᵅᑎᐅᐊᐸ Lᓕᒍᓕᐅᵅᑎᑎᒥᐅᐊᓪᓚᵊᓂᑦ ᑭᖓᓂᐊᒍᑦ ᓱᐅᓪᓕᓂᵅᐸᖅᓂᑦ 60 ᑕᵅᑭᑕᒪᒃᑯ ᐊᑭᓕᵅᑕᐅᓕᐅᵅᑦᑲᑦᓂᐊᑦ;

(b) Lᓕᒍᓕᐅᵅᑎᑎᒥᐅᐊᓪᓚᵊᓂᑦ Δ.ϭᵊᓇᖅᓯᵅᑕᒃᑦ ᕿᑭᒪᐃᓚᐅᒥ ᐊΔᐸᐸᕿᒥᖅᑎᑦ, Δᓕᒃᑯᑦ Lᓕᒍᓕᐅᵅᑎᐅᐊᐸ Lᓕᒍᓕᐅᵅᑎᑎᒥᐅᐊᓪᓚᵊᓂᑦ ᕿᑐᑐᖅᓯᒪᓂᑦ, ᐊᕕᑕᑐᵅᑕᐅᓕᓕᑎᒃ Δᑲᓱᓱᐊᕐᓇᑦ ᐊᑦᕼᔨᑕᒪᵅᑲᒃᖅᓯᓂᑦ 10%-ᖅᓯᓂᑦ ᐱᑎᐊᑭᑎᓂᑎᑦ Δᑲᓱᓱᐊᕐᓇᑦ Lᓕᒍᓕᐅᵅᑎᐅᐊᐸ Lᓕᒍᓕᐅᵅᑎᑎᒥᐅᐊᓪᓚᵊᓂᑦ;

(c) Lᓕᒍᓕᐅᵅᑎᐅ Lᓕᒍᓕᐅᵅᑎᑎᒥᓂᕼᔨᑕᒪᓂᑦ Δ.ϭᵊᓇᖅᓯᵅᑕᒃᑦ ᐊΔᐸᐸᕿᒃᓴᖅᑎᓪᓚᵊᓂᑦ ᕿᑭᒪᑕᖅᓯᓂᑦ, Δᓕᒃᑯᑦ ᕿᑐᑐᖅᓯᒪᓂᑦᓇᑦ Lᓕᒍᓕᐅᵅᑎᐅᐊᐸ Lᓕᒍᓕᐅᵅᑎᑎᒥᐅᐊᓪᓚᵊᓂᑦ, Δᑲᓱᓱᐊᕐᑕᒪᑕᓪᓚᐅᑲ ᐅᑯᓂᖅᑐᑐᒃ ᐊᑦᕼᔨᑕᒪᑐᑐᒃ:

(i) 100%–ᖅᓯᓂᑦ (Δ.ϭᵊᓇᖅᓯᓂᑦ) ᐱᑎᐊᑭᑐᑦ Δᑲᓱᓱᐊᕐᖅᑎᑦ Lᓕᒍᓕᐅᵅᑎᐅᐊᐸ Lᓕᒍᓕᐅᵅᑎᑎᒥᓂᕼᔨᑕᒪᓂᑦ, ᐊᕕᑕᑐᵅᑕᐅᓕᓕᑎᒃ Lᓕᓪᓚᑎᑦ ᕿᑦᕼᑎᐅᓂᖅᑎᑦ ᕿᑐᑐᖅᓯᒪᓂᑦ, ᓱᐅᓪᓕᓂᵅᐸᖅᓂᓇᑦ 60-ᓇᑦ ᑕᵅᑭᑕᒪᒃᑯ ᐊᑭᓕᵅᑕᐅᓕᓕᑎᒃᑕᑦᐊᵅᑐᑕᖅᑭᓂᑦ ᐱᑎᐊᵅᑭᒪᔪᓇᑦ ᐅᓪᓚᐃᓕᓂ ᑕᒃᑭᒪᒪ Δᑲᓱᓱᐊᑦ ᐊᑭᓕᵅᑕᐅᵅᑦᑲᑦᑕᒪᔪᵅᑲᒃᖅᓯᓂᑦ; ᐊᒻᒪᓗ

(ii) 25%–ᖅᓯᓂᑦ ᐱᑎᐊᑭᑐᑦ Δᑲᓱᓱᐊᕐᖅᑎᑦ Lᓕᒍᓕᐅᵅᑎᐅᐊᐸ Lᓕᒍᓕᐅᵅᑎᑎᒥᐅᐊᓪᓚᵊᓂᑦ ᑭᖓᓂᐊᒍᑦ ᓱᐅᓪᓕᓂᵅᐸᖅᓂᑦ 60 ᑕᵅᑭᑕᒪᒃᑯ ᐊᑭᓕᵅᑕᐅᓕᐅᵅᑦᑲᑦᓂᐊᑦ.

ᐃᑲᔪᓱᐸᑦ ᐅᖃᐅᓱᐅᔪᑦ ᐃᓗᓕᓂᑲᓐᓂᕐᓂᓐ (a)(i) ᐊᒻᒪ (c)(i) ᐊᐳᓕᖅᑕᐅᔪᖅᓇᖅᓱᓕᑦ 60–ᓄᑦ ᑕᖅᑭᓄᑦ ᐱᑎᐊᖅᑐᓄᑦ ᐅᑦᓗᓂᒃᑕ ᑭᖓᔪᓂᐊᓂ ᐃᑲᔪᓱᐸᑦ ᐱᖃᓐᓇᕐᓂᖅ ᐊᐸᑦᑐᕐᓂᖅ ᐊᐸᑦᑐᕐᓂᖅ ᐃᑲᔪᓱᐸᑦ ᐱᖃᓐᓇ

Ꮲᓇᐅᔭᓂᒃ ᐃᓕᑕᐊᕐᑎᑦ

ᑕᵒᓇ ᐃᓕᑕᐊᕐᑎᑦ ᓄᖅᑲᕐᒥᔪᓄᑦ ᐃᑲᔪᐊᓱᒃᖏᓐᓄᑦᓗ <ᖏᓇᐅᑎᖓ ᐊᐅᓪᓚᑕᐅᖅᑲᑕᖅᑐᖅ ᑕᐃᒫᒃᖏᐃᵒᓇᖅ ᑕᐃᵒᓇ ᓄᖅᑲᕐᒥᔪᓄᑦ ᐃᑲᔪᐊᓱᒃᖏᓐᓄᑦᓗ <ᖏᓇᐅᑎ ᐊᐅᓪᓚᑕᐅᖅᑲᑕᖏᒪᑦ. ᑕᐃᒫᒃᖏᑕᐅᖅ ᐊᐅᓪᓚᑕᐅᖅᑲᑕᕈᒪᒪᓕᑦ ᓄᖅᑲᕐᒥᔪᓄᑦ ᐃᑲᔪᐊᓱᒃᖏᓐᓄᑦᓗ <ᖏᓇᐅᑎᒃ, ᑭᓇᐅᔭᓄᑦ ᐱᑕᖅᓱᐊᖏᓪᓗᐋᑦ ᖃᓄᓇᖅ ᐊᐅᓪᓚᑕᐅᓂᐊᖏᓐᓄᑦ ᐃᓱᒪᓕᐊᖏᓪᓗᐋᑦ ᑲᒪᕗᔭᐅᓚᐊᖃᖅᓴᓂᑦ ᑲᑎᒪᔨᓕᓚᖏᓐᓄᑦ, ᒪᓕᓐᓄᑐᐊᓘᓐᓃᑦ ᐃᓱᒪᓕᐊᖏᓪᓗᐋᑦ ᐊᐅᓪᓚᑕᐅᖅᑲᑕᖏᒪᑦ ᐃᓱᒪᓕᐊᖏᓪᓗᐋᑦ <ᖏᓇᐅᑎᒃ, ᑭᓇᐅᔭᓄᑦ ᓄᖅᑲᕐᒥᔪᓄᑦ ᐃᑲᔪᐊᓱᒃᖏᓐᓄᑦᓗ ᐱᖓᓱᒃᑐᖅ.

ᐊᖏᑕᓂᖅᓴᖅ ᐃᑲᔪᐊᕐᖓᓂᖅᓯᒪᖅᑐᑦ

ᒪᓕᒪᓕᐅᖅᑎᑦ ᐱᓕᕐᓂᔾᔪᖅᑐᑦ ᐃᕐᓇᖅᓯᐅᑎᓕᓂᒃ ᐊᓂᔑᐃᓕᓴᓕᑦ ᑎᑎᒪᓂᒃ ᐊᖏᔪᔨᑎᓕᓴᓕᑦ ᐱᓕᕐᓂᔾᔪᖅᑎᓂᖅᖁᑎᒃ, ᐅᒡᒍᓕᕐᓂᑦ ᐱᓕᕐᓂᔾᔪᖅᓯᒪᓕᕐᓕᑦ ᐊᑕᐅᓯᔾᔪᑎᒃ ᐃᓗᐃᑦᑐᓗᓯᒪᓂᖅ ᐊᖏᔪᔨᑎᓕᓴᓕᑦ ᓄᖅᑲᕐᒥᔪᓄᑦ ᐃᓕᑕᐊᕐᑎᑦ ᐅᓗᓕᕐᓂᖅᓴᓕᑦ ᐊᑕᐅᓯᔾᔪᑎᒃ ᐃᓗᐃᑦᑐᓗᓯᒪᓂᖅ ᐊᖏᔪᔨᑎᓕᓴᓕᑦ ᐃᓕᑕᐊᕐᑎᑦ

ᐊᓯᖏᓂᒃ ᑭᓇᐅᔭᖅᑕᕐᖏᓂᒃ ᐃᑲᔪᓯᐊᖏᓂᒡᓗ

ᐊᓯᐊᓚᓂᒃ ᐊᐅᓪᓚᑦᑐᓕᐊᓂᖓᔪᓂ ᐃᑲᔪᓯᐊᓂᒃ

ᐊᑕᓂᒃ ᓄᓴᐅᑎᓕᐅᓂᒃ 33 ᑕᐃᑲᓂᒃ ᒪᓕᑎᓕᐅᖅᑐᐃᓐᓂᒃ ᐊᓯᒪᓗᓐ ᐊᐅᓕᕐᓂᐅᔪᓂᒃ ᑲᑎᒪᔨᖏᑦ ᐱᓕᕆᔨᒃᑐᑦ, ᒪᓕᑎᓕᐅᖅᑎᑎᓕᒻᒥᓂ ᐱᔾᔪᓇᖅᑐᖅᓴᖅᓂᒃ ᐊᓯᐊᓚᓂᒃ ᐊᐅᓪᓚᑦᑐᓕᐊᓂᖓᔪᓂ ᐃᑲᔪᓯᐊᓚᓂᒃ ᐃᓕᓴᕐᕕᑦᑐᓂᒃ ᒪᓕᑎᓕᐅᖅᑎᐅᓴᖅᑕᐅᓂᖓᓪᓗ ᒪᓕᑎᓕᐅᖅᓄᓚᒥ.

ᒪᓕᑎᓕᐅᖅᑲᑎᓂᒃ ᓄᐊᕐᕈᑎᖅᑕᖅᑕᖅᑐᑦ 6-ᓂᒃ ᐱᓇᓱᐊᕐᓯᓂᒃ ᑭᓇᐅᔭᓂᖓᓂᒃ ᐊᕐᕌᒍᓂᒃ ᐊᕐᕌᒍᓂᒃ ᐊᔾᔨᑎᖏᓪᓗᓂᒃ ᒪᓕᑎᓕᐅᖅᑎᐅᓴᖅᑕᐅᓂᓗᓂ ᓄᓇᕗᓂ ᒪᓕᑎᓕᐅᖅᓄᓚᖓᓂ.

ᑕᐅᔨᐊ ᐊᓯᐊᓚᓂᒃ ᐊᐅᓪᓚᑦᑐᓕᐊᓂᖓᔪᓂ ᐃᑲᔪᓯᐊᓂᒃ ᖃᐅᑎᐅᓂᖓᓂᒃ ᒪᓕᓯᓂᖓᔪᓂ ᒪᓕᑎᓕᐅᖅᑎᐅᓴᖅ ᑲᑎᒪᔨᖏᑦ ᑭᓇᐅᔭᓂᖓᓂᒃ (ᑭᓇᐅᔭᖅᑲᑎᒪᔨᖏᑦ ᐊᓯᒪᓗᓐ ᖃᐅᔨᒪᔭᖅᑲᑎᒪᔨᖏᑦ ᑭᓇᐅᔭᓂᖓᓂᒃ, ᐱᑕᖃᖅᑐᖅᓴᖅ). ᑕᐅᔨᐊ ᒪᓕᑎᓕᐅᖅᑎᐅᓴᖅ ᐊᓯᐊᓚᓂᒃ ᐊᐅᓪᓚᑦᑐᓕᐊᓂᖓᔪᓂ ᐃᑲᔪᓯᐊᖅᓴᖅᓂᒃ ᑲᑎᒪᔨᖏᑦ ᐃᓕᓴᕐᕕᑦᑐᓂᒃ, ᓂᕆᑎᖅᑕᐅᓂᒃᓗᒍ, ᐱᑕᖃᖅᑐᖅᓴᖅᓂᒃ ᐊᓯᐊᓚᓂᒃ ᐊᐅᓪᓚᑦᑐᓕᐊᓂᖓᔪᓂ ᐃᑲᔪᓯᐊᖅᓴᖅᑲᑎᒪᔨᖅᑕᖅᑐᓂᒃ ᐱᔾᔪᓇᖅᑐᖅᓴᖅᑕᖅᑐᓂᒃ ᐊᓯᓂᓪᓗ ᐃᑲᔪᓯᐊᓚᖅᑕᖅᑕᕐᑎᓂᒃ ᐃᓕᒥᑎᑕᐅᓯᔪᓐᓇᕐᓂᑐᓂᒃ.

ᖃᓄᐃᑎᐅᓂᒃ ᑭᓇᐅᔭᖅᑕ ᐊᓯᐊᓚᓂᒃ ᐊᐅᓪᓚᑦᑐᓕᐊᓂᖓᔪᓂ ᐃᑲᔪᓯᐊᓂᒃ ᑭᓇᐅᔭᓂᖓᓂᒃᑕᒫᓂᖅᓴᖅᑕᖅᑐᓂᒃ ᑲᑎᒪᔨᖏᑦ ᐊᐅᓪᓚᑦᑐᓕᐊᓂᖓᔪᓂ ᐃᑲᔪᓯᐊᓂᒃ ᐃᓕᓴᕐᕕᑦᑐᓂᒃ ᐃᓄᐃᑦᑐᖅᑐᓂᒃ ᐊᓯᐊᓚᓂᒃ ᐊᐅᓪᓚᑦᑐᓕᐊᓂᖓᔪᓂ ᐃᑲᔪᓯᐊᓂᒃ ᑭᓇᐅᔭᓂᖓ

ᑕᐃᒪᓕ ᒪᓕᑎᓕᐅᖅᑎᑕᐅᔪᓐᓇᖅ ᓯᓚᕆᓂᖓᓄ ᐅᐸᐱᓇᖏᓐᓂᕐᓂᓯᓚᐸᓪᓕᐊᓂᒃ ᐊᑦᓚᖏᖓᓄᑦ ᐅᖏᖓᓇᓂᐅᓕᖅᑐᑦ, ᑕᖏᖓᓄᓚᓂ ᐃᑲᔪᓯᐊᕐᓂᑦ ᑭᓇᐅᔭᒥᑦ ᐱᑎᑕᐅᑎᒪᔨᖏᓪᓕᐊᑕᖅ ᒪᓕᑎᓕᐅᖅᑎᑕᐅᔪᓐᓇᖅ.

ᑖᒃᑯᐊ ᐱᓕᕆᔨᐊᑎᐅᐸᑦ ᑭᓇᐅᔭᖑᓂᑦ ᐊᑐᖅᑕᐅᔭᕆᓚᐅᓪᓕᑦ ᐊᑭᓕᐅᑎᑕᐅᓂᖅᓄᓇᓕᑦ ᐅᑎᖅᑎᑎᓂᐊᔪᐅᓚᑎᑐᖅᑐᑦ ᐅᖏᖓᓇᓂᑭᓂᖅ ᐅᑯᓂᖅᓱᒃ ᐊᑭᓕᓪᓕᐅᓚᑎᑐᖅᑐᑦ:

- ᖃᐅᔨᓴᖅᑎᑕᑦ ᐱᔭᕇᑎᕐᖅᑎᕐᑎᓂᖅᓯᒪᔪᑦ ᓄᑖᒥᑦ ᓇᒻᒥᓂᖅᖃᐅᑎᑕᑦ ᐱᑎᕐᐊᖅᑎᕐᓯᓚᕆᔨᖅᑎᓪᓗᒍ;
- ᑭᓇᐅᔭᓕᕆᓂᖅᓯᒥᑦ, ᐃᖅᑲᐅᓇᐃᔪᖅᓂᖅᓯᒥᑦ ᐅᖏᖓᓇᓂᑭᓂᖅ ᐃᓐᓇᐅᑐᖅᓯᒥᓂᖅ ᐱᓕᕆᔨᐊᑎᖃᖅᑐᓂᑦ ᐊᒻᒪᓗ ᐸᖃᓂᖅᓯᒪᔪᑦ;
- ᐃᓕᓐᓂᐊᑦᑎᑕᐅᓂᖅᓯᒪᔪᑦ ᐱᓕᒪᓴᖅᑎᑕᐅᓂᖅᓯᒪᔨᓪᓗ ᑐᖏᖓᑦᓕᓕᕆᑐᓂᖅᓯᒪᔪᑦ ᓯᕗᓂᑎᓐᓂᒥᓂ ᐃᖅᑲᐅᓇᐃᔪᖅᑕᐅᓂᖅᓯᒪᔪᑦ; ᐊᒻᒪᓗ
- ᐅᑎᐅᑎᑭᑦ ᖃᖓᑦᑕᑕᐅᑎᖓᓂᑦ ᐊᑭᓕᖅᑕᐅᔭᓕᑎᑐᖅ ᒪᓕᑎᓕᐅᖅᑎᑕᐅᓂᖅᓯᒪᔪᑦ ᐊᖓᑎᓂᓂᖃᖅᖃᐃᓐᓇᖅᓯᒪᔪᑦ ᓄᓇᒥᑦ.

ᐱᓱᐅᔨᓐᓇᖅᐸᑦ ᑲᓇᑕᒥ ᖃᑦᑐᓄᓇᓕᑦ ᑭᓯᐊᓂ, ᒪᓕᑎᓕᐅᖅᑎᑎᐅᑦ ᓯᕗᓂᑦᓯᖅᐸᖓᓂ ᐊᑭᓕᓪᓕᐅᑎᑕᐅᓂᖅᓯᒪᔪᑦ ᑕᐃᑲᔪᓐᓇᖅᑐᖅᑐᑦ ᑎᑎᒪᓄᑦ ᐊᑎᖅᑯᓯᒪᔪᓄᑦ ᓄᓇᒥᓂᕐᓂᓯᓚᐅᓪᓗᒍ.

ᐊᑭᓕᖅᑕᐅᔭᕆᔨᑦᑎᓯᒃ ᐅᓂᐅᓕᖅᓴᓕᓂᒃ ᑐᖓᔪᓂᐅᔨᓴᖅᑎᑎᓪᓗᒍ ᐊᑭᓕᓪᓕᐅᑎᑕᐅᓂᖅᓯᒪᔪᑦ 24 ᑕᖃᐹᑦ ᓂᕈᐊᕕᓴᓕᐊᖅᑐᖅᑕᐅᔭᕆᓚᐅᓂᖅᑎᑦᓯᒍ, ᓂᕈᐊᖅᑐᓕᐅᑦ ᐊᑯᓂᖅᓴᒪᔪᑦ ᓂᕈᐊᖅᓂᓯᒥᑦ, ᓄᖅᑲᖅᑐᖅᑎᖅᑎᓂᖅᑲᖅᑦ, ᐅᖏᖓᓇᓂᑭᓂᖅ ᐃᓐᓇᐅᑎᓂᖅᓯᒥᑦ ᓄᖅᑲᖅᑐᖅᑎᖅᑎᓂᖅᑲᖅᑦ.

ᒪᓕᑎᓕᐅᖅᑎᑎᓂᐅᔨᓴᖅ ᐱᔭᕇᑎᕆᐊᑕᓚᐅᖅ ᑐᖓᔪᓄᖅᑕᐅᑐᖅᑐᑦ ᐊᒡᒐᓯᒪᓂᖅ ᐅᑭᐅᓯᒥᑦ ᓂᕈᐊᖅᑕᐅᓯᓯᒪᓂᖅᑎᓯᒪᔪᓂᒃ ᐃᑲᔪᓯᐊᕐᓂᓯᓚᐅᖅᑐᑦ ᐊᒡᒐᓯᒪᓂᖅᑎᓯᒪᔪᓂᒃ ᐃᓐᓇᐅᑎᓂᖅᓯᒪᔪᑦ ᐊᑭᓕᓪᓕᐅᑎᑕᐅ

ᐊᐅᓂᐊᖅᑕᐃᓕᓕᓐᓂᖅᓴᓗᑦ ᐃᑲᔪᖅᑕᐅᓂᖅᓴᓗᑦ ᐃᑲᓱᓗᐊᑦ ᓇᑦᓕᐅᑲᓐᔪᐃᒧᑦᓗ

ᖃᐅᓪᓚᑦ ᖃᑭᒋᖅᓗᒍᒍ

ᒪᓕᒪᓂᐅᖅᑎᑦ ᐃᓗᓕᖅᑐᐃᔪᓂᑲ ᐊᐅᓂᐊᖅᑕᐃᓕᓕᓐᓂᖅᓴᓗᑦ ᐃᑲᔪᖅᑕᐅᓂᖅᓴᓗᑦ ᓇᑦᓕᐅᑲᓐᔪᐃᒧᓕᓂᓗ ᐃᑲᓱᓗᐊᑲᖅᖃᖅᑐᒍᑦ. ᐅᔪᓂᖓᓪᓗ ᐃᓕᓴᖅᑐᒍᓂᖅ:

- ᑭᒍᑎᓕᓴᐅᓂᖓᓗᑦ <ᖃᓇᐅᑎ
- ᐃᓄᓕᓴᐅᑎᓄᓕᑦ <ᖃᓇᐅᑎ
- ᐃᐅᓕᓚᖅᐅᓂᖓᓗᑦ <ᖃᓇᐅᑎ
- ᐊᐅᓂᐊᕐᕕᓕᕆᓇᐅᑎᑦ/ᐊᐅᓂᐊᖅᑕᐃᓕᓕᓚᓱᒍᓇᐅᑎ
- ᐊᐅᓂᐊᕐᕕᓕᐊᖃᓗᓂ ᐊᐅᑦᓕᖅᑎᑕᐅᔪᓇᓂᖅ
- ᑐᐊᕕᖃᓇᑐᐅᔪᓂ ᐊᐅᑦᓕᖃᓗᓂ ᐃᑲᔪᖅᑕᐃᓕᓕᓂ
- ᐊᔪᓂ ᐊᔪᕈᑎᓕᓪᓚᓂ
- ᐱᑎᐊᖅᑕᖅᑐᖅᓯᐅᑦᑎᑦ ᐃᓅᓯᖃᓗᑦ ᓇᑦᓕᐅᑲᓐᔪᐃᒧᓕᑦ ᐊᓚᒪᓗ ᐃᓕᒥᐊᕈᑎᑦ ᐃᓅᓯᖃᓗᑦ ᓇᑦᓕᐅᑲᓐᔪᐃᒧᓄᓕᓂ
- ᐱᖃᓗᐊᖅᑕᐅᓂᐅᔪᓂ ᐃᓅᔪᓇᓐᓂᖅᑐᓄᓂ ᐅᕐᖓᔅᓇᓐᓂᓂ ᑎᑎᕐᔪᓂ ᐃᓕᒥᓇᓐᓂᓗᑦ ᐊᑭᓕᖅᑕᐃᓕᓐᓂᒃᓴᓂ
- ᐱᓯᒪᔭᕐᓂᓄᓂ ᐅᑭᐅᐅᑕᑐᓄᓂ ᐃᓅᓯᖃᓗᑦ ᓇᑦᓕᐅᑲᓐᔪᐃᒧᓕᑦ

ᑭᒍᑎᓕᓴᐅᓂᖓᓗᑦ <ᖃᓇᐅᑎᓇᖅᓂᓕᖅᑲ

ᑲᓇᑕᒥ ᐃᓅᓯᖃᓄᓂ ᐃᑲᔪᖅᑕᓱᓕᓂ ᑲᑦ<ᔪᓂᐅᔪᖅ ᐱᑕᖅᑲᖅᑎᑎᖅᑲᓂᑕᖅᑐᖅᑐᖅ ᐱᐅᔪᖅᑕᐃᓕᓕᓐᓂᖅᓴᓗᑦ ᑭᒍᑎᓕᓴᐅᓂᖓᓗᑦ ᓇᑦᓕᐅᑲᓐᔪᐃᒧᓂᓂ ᒪᓕᒪᓂᐅᖅᑎᓄᓕᑦ ᐊᓚᒪᓗ ᐱᓯᒪᔭᖓᓪᓗᓄᑦ. ᐃᓕᒥᑦᑲᔪᖅᑕᐃᓕᓐᓂᑦ ᐊᐅᓚᖅᓯᖅᑕᐅᔪᓂ ᐃᓄᖅᑲᓇᐃᔾᔨᖅᑎᑎᓂᓂᓕᒫᑦ. ᐊᖓᔪᖅᑕᐅᔪᓇᓇᕐᓂᓕᓂᖅᑐᖅᑐᓂ ᑭᒍᑎᓕᓴᐅᓂᖓᓗᑦ ᑭᓇᐅᔭᓇᐃᔾᔨᖅᑎᑎᓂᓂ ᐅᖓᖅᑎᑎᕐᔪᐃᒧᓇᓐᓂᖅᑐᓄᓂ ᐃᓅᓯᖃᓗᑦ 100%-ᖓᓂᓂᓂ (ᒪᓕᒐᓂ ᓄᓇᕗᒻᒥ ᑭᒍᑎᓕᓴᐅᓂᖓᓗᑦ ᐊᐅᑭᑎᐊᓖᖓᓄᓂ ᐊᑐᐊᒪᓂᓂᖅ) ᓇᒻᒥᓂᖅ ᐃᓕᖓᔅᓂᓂ ᑭᒍᑎᓕᓴᐅᓂᖓᓗᑦᓯᑎᖅᑎᓂ ᐊᐅᓪᓚᑦᓴᓂᑕᓂᖅᑐᓂᓂᖅᑐᓂ ᑭᒪᓪᓕᐊᓂᖅᑐᓂ $25-ᓂᒃ ᐃᓄᑐᐊᖓᓄᓂ ᐊᓚᒪᓗ $50-ᓂᒃ ᐃᓕᒍᓄᓂ. ᐱᑎᐊᖓᔪᓂᖓᔅᓂ 6-ᓂᒃ ᑕᖅᑭᓂᒃ ᐅᑕᖅᑭᖅᓴᓚᐊᖅᓱᑦ ᓂᕐᔾᔨᖅᓴᒥᒃ ᐊᑎᓕᐅᖅᑎᑕᐅᓕᐅᖅᑎᑦᓯᑎᑦ ᐱᓯᖓᓕᖅᑐᖅᑐᒃ.

ᐱᑕᖅᑎᒥᔪᖅ ᐱᔪᓚᑦᐅᐸᐸᑕ ᐱᓴᖅᓴᐅᔪᓂᒃ ᐱᔪᖓᓇᐅᑎᓂᒃ, ᑕᓚᒃᑯᓂᖓᓗᑦ ᑭᒍᑎᓕᓴᐅᓂᖓᓗᑦ ᑐᑦᓴᓚᔪᒥᒃ, ᐱᔪᖓᓇᐃᑎᑎᔪᒥᒃ ᐅᑎᖅᑎᖅᑎᔪᖓᓇᒥᒃ 50%-ᖓᓂᓂᓂ ᐊᖓᔪᖅᑕᐅᓂᓕᐊᓂᒃ ᑭᒍᑎᓕᓴᐅᓂᖓᓗᑦ ᑐᓇᓕᐊᑎᑎᓂᓂᖓᓗᑦ ᓇᓕᐃᔾᔨᖅᑎᑎᓂᓂ ᐃᓄᖅᑲᓇᐃᔾᔨᖅᑎᑎᓂᓂ ᐊᐅᓚᖅᓯᖅᑕᐅᔪᓂ ᓴᐅᔪᓂᓕᖅᑐᖅᑐᒃ ᐅᐸᐅᓂᖓᓂᖅᑐᓂ 19 ᐊᑦᑕᓂ ᐃᓅᓯᖃᓗᑦ $3,000-ᓂᒃ ᐊᑕᐅᓅᓂᑦ ᐱᓅᒪᔭᖓᓪᓗᒍ ᐃᓅᓯᓕᒫᖓᓂᓂ.

ᐱᖃᑕᐅᔪᓚᑦᓴᐃᓂᑦ ᑕᑕᑎᓚᐊᓕᓂ ᐊᑐᐃᓐᓇᐅᔪᓂ ᒪᓕᒪᓂᐅᖅᑐᖅᐳᑦ ᑭᓇᐅᔭᓕᓚᓱᒋᖓᓂᓂ ᒪᓕᒪᓂᐅᖅᑎᓄᓕᑦ ᐱᖃᑕᐅᔪᓚᐅᔪᓂᓕᑦ ᑭᖑᓪᓕᖅᑐᖅ ᓇᓕᐃᔾᔨᖅᑎᑎᓂᓂ ᐱᖃᑕᐅᔪᓚᐅᔪᓂᓕᑦ ᑭᖑᓪᓕᖅᑐᖅ ᐊᑎᓕᐅᖅᑎᑕᐅᓕᐅᖅᑎᑦᓯᑎᑦ.

ᓇᑦᓕᐅᑲᓐᔪᐃᒧᓄᓕᑦ <ᖃᓇᐅᑎ

ᐊᑭᖓᓗ ᑭᒃᓯᒪ ᓇᑦᓕᐅᑲᓐᔪᐃᒪᐸ ᒪᓕᒫᑐᖅ ᐃᓅᒃᑲᓂ ᒪᓕᒪᓂᐅᖅᑎᑦ ᐊᖓᔪᖅᑕᐅᓂᖓᓗᑦ, ᐊᖓᔪᖅᑕᐅᓂᖓᓗᑦᓯᑎᖅᑎᓂ ᐱᖃᓗᐊᖅᑕᐅᓂᖓᓗᑦ ᐊᖓᔪᖅᑕᐅᓂᖓᓗᑦᓯᑎᖅᑎᓂ ᐱᓇᓱᐊᖅᑐᓂᓂᖅᑐᓂ ᐊᐅᓚᖅᓯᖅᑕᐅᔪᓂ ᐱᖃᓗᐊᖅᑕᐅᓂᖓᓗᑦ ᐱᖃᓗᐊᖅᑕᐅᓂᖓᓗᑦᓯᑎᖅᑎᓂ ᐱᓇᓱᐊᖅᑐᓂᓂᖅᑐᓂ ᐊᐅᓚᖅᓯᖅᑕᐅᔪᓂ ᐱᓇᓱᐊᖅᑐᓂᓂᖅᑐᓂ ᐃᓅᓯᖃᓗᑦ

- ᐱᑎᐊᕋᒋᑐᖅᑐᓂᐅᑎ ᐃᓄᓕᕐᓗᑦ ᓇᓪᓕᐅᑉᐳᒍᒪᓕᖅ ᐊᐢᕐᓴᖅᑐᖅᑐᖅ ᐊᒃᑎᐅᓕᕐᓂᒃ ᑭᓇᐯᒪᔭᖅᓴᓕᖅᑎᑦᓯᓪᓚᕐᑎᓐᓄᑦ
- ᐃᓪᓕᑎᐊᑭᑎᑦ ᐃᓄᓕᕐᓗᑦ ᓇᓪᓕᐅᑉᐳᒍᒪᓕᓪᓗ (ᐃᓕᓴᖅᓱᑎ ᐱᔪᓚᐅᐅᓪᓚᓪᓕᖅ ᖃᑦᖠᓂᖅᓴᖅᑐᓂᖅ ᓇᓪᓕᐅᑉᐳᒍᒪᓕᕐᓂᖅ)
- ᐱᖏᑐᔪᐊᖏᓂᖅᓄᑦ ᐃᓄᓕᓴᓐᖅᑐᓄᓪᓗ ᐅᕙᓪᓕᔅᓄᓐᓂ ᑎᑎᒃᓄᑦ ᐃᓪᓕᓴᖅᓯᒪᓂᓪᓚᑦ ᐊᐅᓪᓚᐅᑦᓯᐅᕐᒥᐊᖅᑐᑦ ᐃᓕᓴᕐᓂᑦ ᐊᐢᕐᓴᖅᑐᖅᑐᖅ 10-ᓂᒃ ᐱᓴᓇᓐᓂᖅᓂᒃ ᐃᓕᓴᒃᓄᑦ $25,000–ᖁᓴᓂᒃ (ᐃᓕᓴᐅ ᐃᓄᓴᓴᐊᖁᓴᓇᓇᖅᑐᖅ $250,000-ᖁᓴᖅ ᐃᓄᓴᓇᓄᓴᖅᑐᖅᑐᑦ)
- ᐅᑭᐅᑭᓄᒃ ᐱᓕᒪᓕᐅᓴᑦ ᓇᓪᓕᐅᑉᐳᒍᒪᓕᖁᓕ – $5,000 ᐃᓄᓕᓴᖁᓕᓂᑦ ᐊᐃᑦᑕᖁᓕᒡ (ᓇᓪᓕᐊᖁᓕᒡ/ᐅᐃᖁᓕᒡ) ᐊᒪᓚᓗ $2,500 ᐃᓄᓕᓴᖁᑎᓄᑦ ᐃᓪᓕᓐᓄᑦ ᖃᑭᑐᖁᓕᖁᑎᓄᑦ. ᑕᒪᓐᓄᐊ ᖃᓄᖅᑎᐅᓂᖁᑦ ᑭᓇᐯᒪᔭᖅᓴᓕᖅᑎᑦᓯᓪᓚᕐᑎᓐᓄᑦ ᐊᐢᕐᓴᖅᑐᖅᑐᖅ ᐃᓄᓕᓴᖅᓯᒪᓂᓪᓚᑦ ᐱᓕᒪᓕᐅᓴᑦ ᐃᓪᓕᓴᖅᓯᒪᓂᓪᓚᑦ ᐃᓄᓕᓴᓐᖅᑐᓄᓪᓗ ᐱᓕᒪᓕᐅᓴᑦ ᐃᓪᓕᓴᖅᓯᒪᓂᓪᓚᑦ ᐃᓄᓕᓴᓐᖅᑐᓄᓪᓗᑦᓯᓪᓚᖅᑐᓂᓪᓗᒍ.

ᐱᖃᑎᐅᔨᓴᐃᓪᓕ ᑕᑕᑎᓗᐊᓕᓪᓕ ᐊᑐᐃᓐᓇᐅᔨᓴ ᒪᓕᒪᓕᐅᖃᖅᑲᐃᐅᕐᐸ ᑭᓇᐯᓕᒫᓂᖅᓴᖅᑐᖅᑐᓂᓪᓚᕐᑎᓐᓄᑦ ᒪᓕᒪᓕᐅᖃᖅᑎᑦᓯᓪᓚᕐᑎᓐᓄᑦ ᐱᖃᑎᐅᔨᓴᐃᓪᓕᓐᓄᑦ ᐊᐢᕐᓴᖅᑐᖅᑐᖅᑐᓂᓪᓚᕐᑎᓐᓄᑦ ᐃᓄᓕᓴᖅᓯᒪᓂᓪᓚᑦ ᐊᐢᕐᓴᖅᑐᖅᑐᖅ ᐃᓄᓕᓴᓐᖅᑐᓄᓪᓗᑦᓯᓪᓚᖅᑐᓂᓪᓗᒍ.

ᐊᐢᓂᐊᖅᑕᐃᓕᓕᓚᓂᕐᒪᑦ ᐃᑲᔪᖅᑕᐅᓂᕐᒪᑦ ᐸᖅᓇᐅᑎᑐᓄ

ᒪᓕᒪᓕᐅᖃᖅᑎᑦ ᓇᓕᔅᖃᕆᔨᖅᖃᖅᑐᑦ ᐊᑎᓕᐅᔨᖅᑕᐅᔪᒪᔪᑎᑐᒃ ᐊᑎᓕᐅᔨᖅᑕᐅᔪᐊᓇᖅᑐᑦ ᐊᐢᓂᐊᖅᑕᐃᓕᓕᓚᓂᕐᒪᑦ ᐃᑲᔪᖅᑕᐅᓂᕐᒪᑦ ᐸᖅᓇᐅᑎᑐᒍᒪᑦ, ᐊᐅᓪᓚᐅᑦᓯᖅᑕᖅᑐᑦᓯᖅᑐᑦ ᑲᓇᑕᒥ ᐃᓄᓕᓴᖅᓯᒪᓂᑦ ᐃᑲᔪᖅᑕᐅᓂᑦ ᐅᖅᑕᓂᕐᒪᑦ ᐱᖃᑎᐅᔨᓴᐃᓪᓕᓐᓄᑦ ᐸᖅᓇᐅᑎᑐᒍᒪᑦ, ᐊᐅᓪᓚᐅᑦᓯᖅᑕᖅᑐᑦᓯᖅᑐᑦ ᐃᓄᓕᓴᓐᖅᑐᓄᓪᓗᑦᓯᓪᓚᖅᑐᓂᓪᓗᒍ.

ᐱᔪᓐᖓᓪᓚ ᓴᖅᑭᑭᓯᑎᓪᓚ ᐊᐢᓂᐊᖅᑕᐃᓕᓕᓚᓂᕐᒪᑦ ᐃᑲᔪᖅᑕᐅᓂᕐᒪᑦ ᐸᖅᓇᐅᑎᑐᒍᒪᑦ ᑕᒪᓐᓇᐅᔨᓂᕐᓂᖅ ᐱᖏᓐᓄᑐᑎᓂᖅ ᐊᑎᓕᐅᔨᖅᑕᐅᓂᕐᒪᑦ ᐱᖏᓪᓕᔪᓐᓇᖅᑐᖅ ᐊᐢᕐᓴᖅᑐᖅᑐᖅᑐᓂᓪᓚᕐᑎᓐᓄᑦ ᐱᖃᑎᐅᔨᓴᐃᓪᓕᓐᓄᑦ ᐃᓄᓕᓴᓐᖅᑐᓄᓪᓗᑦᓯᓪᓚᖅᑐᓂᓪᓗᒍ.

ᒡᓗᓇ ᓇᓕᔅᖃᕆᔨᖅᖃᖅᑐᑦ ᐃᓗᓕᓕᓴᕐᓂᖅᓴᖅᑐᑦ ᐅᔨᓂᓕᑐᓗ:

- ᓕᓵᑕᒥᐅ ᐃᓄᓕᓴᕐᓗᐊᑎᑕᖅᑭᒪᓂᓪᓚᑦ ᐊᑭᓕᐅᑎᐅᓴᓂᓪᓚᑦ ᓇᓕᔅᖃᕆᔨᖅᖃᖅᑐᓂᐅ
- ᐃᓕᓴᕐᓚᓕᐅᑎᐅᖅᑕᖅᑐᑦ ᐃᑲᔪᖅᑕᐅᓂᕐᒪᑦ
- ᐊᐢᓂᐊᖅᑕᐃᓕᓕᓚᓂᕐᒪᓐᓇᖅᑐᖅᑐᑦ/ᐊᐢᓂᐊᖅᑕᐃᓕᓴᖅᑭᓯᑎᑕᓕᓚᓕᒡᓗᒍ
- ᓄᓇᕗᔪᐊᓕᒫᒥ ᐊᐢᓂᐊᖅᑕᐃᓕᓴᓂᓪᓗᑦ ᐃᑲᔪᖅᑕᐅᓂᕐᒪᑦ (ᐊᑐᐃᓐᓇᐅᔨᓴᐅᑦ ᐃᓅᓕᓂᕐᔪᐊᓕᓪᓕᖅ ᑲᑎᒪᔨᖅᑐᖅᑐᓂᓪᓚᕐᑎᓐᓄᑦ ᓴᓇᓕᓂᕐᒪᑦ)

ᓇᓕᔅᖃᕆᔨᖅᖃᖅᑐᑦ ᐊᐅᓪᓚᐅᑦ ᐊᐅᓚᓕᐅᑎᐅᖅᑕᖅᑐᑦ ᐃᓅᓕᖅᑲᐃᐅᕐᐸᓂᖅᓴᖅᑐᑦ, ᐊᐅᓚᓕᐅᑎᐅᖅᑕᖅᑐᑦᓯᖅᑐᑦ ᐃᓄᓕᓴᖅᓯᒪᓂᓪᓚᑦ ᐊᐢᓂᐊᖅᑕᐃᓕᓕᓚᓂᕐᒪᑦ ᐃᓕᓴᕐᓂᑦ ᐃᓅᓕᖅᑲᐃᐅᕐᐸᓂᖅᓴᖅᑐᑦ ᐊᐢᕐᓴᖅᑐᖅᑐᖅᑐᓂᓪᓚᕐᑎᓐᓄᑦ ᐱᖃᑎᐅᔨᓴᐃᓪᓕᓐᓄᑦ ᐃᓄᓕᓴᓐᖅᑐᓄᓪᓗᑦᓯᓪᓚᖅᑐᓂᓪᓗᒍ.

ᐃᓅᓕᖅᑲᐃᓂ ᐱᖃᑎᐅᔨᓴᐃᓪᓕᓐᓄᑦ ᓇᓕᔅᖃᕆᔨᖅᖃᖅᑎᑦ

ᓄᓇᕗᑦ ᑲᓇᒪᓐᓇᑦ ᐊᐢᓂᐊᖅᑕᐃᓕᓴᖅᑐᖅᑐᓂᖅᓴᖅᑐᖅᑐᖅ ᐃᓅᓕᖅᑲᐃᐅᕐᐸᓂᖅᓴᖅᑐᖅᑐᓂᓪᓚᕐᑎᓐᓄᑦ ᐃᓄᓕᓴᖅᓯᒪᓂᓪᓚᑦ ᑲᑎᒪᔨᖅᖃᖅᑐᖅᑐᓂᖅᓴᖅᑐᑦ ᐃᓅᓕᖅᑲᐃᐅᕐᐸᓂᖅᓴᖅᑐᑦ 24–ᓂ ᐃᑲᖅᑕᒥᑦ ᐱᖃᑎᐅᔨᓴᐃᓪᓕᓐᓄᑦ ᐃᓄᓕᓴᓐᖅᑐᓄᓪᓗᑦᓯᓪᓚᖅᑐᓂᓪᓗᒍ.

ᒡᓗᓇ ᓇᓕᔅᖃᕆᔨᖅᖃᖅᑐᑦ ᐃᓕᓴᖅᑐᖅᑐᖅ ᐊᐢᓂᐊᖅᑕᐃᓕᓴᖅᑐᓂᓪᓚᕐᑎᓐᓄᑦ ᐱᖃᑎᐅᔨᓴᐃᓪᓕᓐᓄᑦ ᐃᓄᓕᓴᓐᖅᑐᓄᓪᓗᑦᓯᓪᓚᖅᑐᓂᓪᓗᒍ (ᐊᐢᓂᐊᖅᑕᐃᓕᓕᓚᓂᕐᒪᑦ ᐃᓄᓕᓴᖅᓯᒪᓂᓪᓚᑦ ᐃᓅᓕᖅᑲᐃᐅᕐᐸᓂᖅᓴᖅᑐᑦ ᐃᓄᓕᓴᓐᖅᑐᓄᓪᓗᑦᓯᓪᓚᖅᑐᓂᓪᓗᒍ) ᓴᓇᓄᐃᑦᑐᐃᓐᓇᕐᓂᑦ ᓴᓇᓕᓂᕐᒪᑦ ᐃᓄᓕᓴᖅᓯᒪᓂᓪᓚᑦ ᐃᓅᓕᖅᑲᐃᐅᕐᐸᓂᖅᓴᖅᑐᑦ ᐃᓄᓕᓴᓐᖅᑐᓄᓪᓗᑦᓯᓪᓚᖅᑐᓂᓪᓗᒍ.

ᑕᵊᓇ ᓀᑦᑕᐅᑲᒧᕆᔭᕐᓂᖅ ᐊᑭᕆᔭᕐᓂᑐᑎᖅ ᒪᑕᒪᑕᐅᕋᕐᑎᒍᑦ ᐊᐅᑕᒡᑕᑦᓯᓂᓗ
ᐅᓗᓚᐊᓇᖅᑐᓂᒃ ᐊᐅᑕᑦᑎᓂᖓᑦ ᓀᑦᑕᐅᑲᒧᒪᑦᓯᓗ ᐊᐃᕐᑐᖅᓯᒪᓂᖅᓯᓗᓂ
ᑭᓇᐅᔭᑕᓚᐅᖅᓄᑦ ᐱᑕᕆᐊᖅᑐᑦ.

ᓇᓗᓇᐃᖅᑐᐃᓐᔪᑎᑦ ᖃᕆᑎᕋᑭᑎᐅᐅᓇᓀᓇᕐᒪᖅᑕᒡ ᐊᔪᕈᓐᓇᕐᓂᑐᑎᖅ ᐊᓯᐅᔭᓂᐅᐅᓇᓀᓇᖅᑐᑎᖅ
ᐱᔪᐅᓇᓀᓇᖅᑐᑎᖅ ᑕᐃᑲᓇᓀᓇᖅᑐᓂᒃ ᐊᐅᑕᒡᑕᑦᓯᓂᓗ ᓀᑦᑕᐅᑲᓄᑦᓯᓗᒍᑦᓗᓐᓂᒃ
ᐊᐃᕐᑐᖅᓯᒪᓂᖅᓯᓗᓂ ᑭᓇᐅᔭᑕᓚᐅᖅᓄᑦ ᐱᑕᕆᐊᖅᑐᓂᒃ ᐅᖃᓕᓂᐅᔪᓂᒃᑐᓂᒃ
ᑭᓇᐅᔭᑕᓚᐅᖅᓄᑦ ᐊᖏᕐᓯᖅᑲᖅᑎᖅ.

ᐊᐪᓂᐊᕕᒡᐊᖅᑐᓄᑦ ᐊᐅᒡᒍᖃᕆᑕᓂᖅᓯᒪᑦ ᐱᑕᓇᓂᐅᔪᖅ

ᐱᔪᔨᑎᖓ

ᓄᓇᕗᑦ ᑲᓴᒪᖓ ᐱᒋᖃᖅᑎᑎᒋᐊᕐᑐᖅ ᐊᐪᓂᐊᕕᒡᐊᖅᑐᓄᑦ ᐊᐅᒡᒍᖃᕆᑕᓂᖅᓯᒪᑦ
ᐃᑲᔪᕐᐊᖅᓴᓂᒃ ᒪᑕᒪᑕᐅᖅᑎᓄᑦ ᒪᑕᒪᑕᐅᖅᓚᒥᒃ ᐊᐅᒡᒍᓇᓚᐊᖅᑐᖅᑐᓄᑦ
ᐊᐪᓂᐊᕕᓐᓂ ᐃᑲᔪᖅᑕᐅᔭᖅᑐᕐᔪᑎᑎᑐᒃ ᐃᑲᔪᖅᑕᐅᔭᔨᑎᕐᓂ ᐊᑐᐃᓐᓇᐅᔭᕐᕕᒃᓴᖅᓯᒪᓂᖅ
ᓄᓇᕗᒻᒥᓂ.

ᑐᐱᕐᑎᑕᐅᔪᖅ

ᒪᑕᒪᑕᐅᖅᑎᑎᒃ - ᑐᐱᖃᖅᑐᖅ ᓇᓕᐊᓂᑐᐃᓐᓇᓂᖅ ᒪᑕᒪᑕᐅᖅᑎᐅᖃᖅᑎᑕᐅᔪᓕᒃ
ᒪᑕᒪᑕᐅᖅᓚᒧᒥ.

ᐱᓕᒪᔭᕐᓂᑦ - ᑐᐱᖃᖅᑐᖅ ᐊᐃᔨᓪᓚᕆᔭᕐᓂᑦ ᒪᑕᕐᓂᑕᐅᖅᑎᐅᔨᑦ ᐊᕐᑎᓂᖃᖅᖃᖅᑎᐅᑎᔭᕐᓂᒃ,
ᐅᕙᓪᓕᔪᓂᑦ ᖃᐅᓇᕆᑐᐃᓐᓇᓐᓇᖅ ᓯᑭᓯᖅ, ᑎᒍᐊᕐᒧᐊᖅ ᓯᑭᓯᖅ ᐅᕙᓪᓕᔪᓂᑦ
ᖃᑭᑐᖅᑏᑦᓚᐅᔨᐅᔪᖅ ᒪᑕᒪᑕᐅᖅᑎᐅᔨᓕᒥ ᐃᒪᐃᑕᕐᓗᑎᓂᓪᓗᒍ:

a) ᐃᑕᓐᓇᐊᑎᓪᓗᒍ ᐅᕙᓪᓕᔪᓂᑦ ᐃᑕᓐᓇᐊᖅᑎᐅᔨᔨᑦ ᐊᓯᐊᓂ ᐃᑕᓐᓇᐊᖅᓚᒥ,
ᐊᒪᓚᓗ ᐊᒋᑦᓂ 21 ᐅᑭᐅᖅᑕᓗᓂ; ᐅᕙᓪᓕᔪᓂᑦ

b) ᐅᑭᐅᖅᑲᖅᑐᑦ 21 ᐊᒋᑦᓂ ᐊᒪᓚᓗ ᑐᓴᖅᑲᖅᔨᕐᑐᓂ ᒪᑕᒪᑕᐅᖅᑎᑎᒃ
ᐱᓯᒪᔨᐅᓂᐊᓕᐊᑲᖅᖃᖅ; ᐅᕙᓪᓕᔪᓂᑦ

c) 21-ᓂᒃ ᐅᑭᐅᖅᑲᖅᑐᑦ ᐊᒪᓚᓗ ᓇᓗᓇᐃᖅᑕᐅᓯᒪᔨᓗᓂ
ᐊᑐᓂᐊᖅᑲᓇᕐᑎᑕᒥᓕᖅᓯᑦ ᑐᓴᖅᑲᓚᐊᖅᑲᓂᕐᓂᖅᑕᐅᔨᓗᓂ
ᒪᑕᒪᑕᐅᖅᑎᐅᔨᔪᒃ ᐱᔨᔪᑎᖅᑲᖅᑐᓂ ᐃᓱᒪᓕᑦ ᐊᔪᕈᑎᖅᑲᓂᕐᓂᖅᓯᒪᓂᖅ
ᐅᕙᓪᓕᔪᓂᑦ ᑎᒥᑦᓂ ᐊᐪᓂᐊᕕᒡᐊᖅᑐᓂᒃ; ᐅᕙᓪᓕᔪᓂᑦ

ᖃᓄᐃᓕᑐᐃᓐᓇᓐᓇᖅ ᐊᓯᐊ ᐃᑕᒥᔨᖓ ᒪᑕᒪᑕᐅᖅᑎᐅᔨᑦ ᐃᓕᓴᕐᔪᐊᖅᑎᐅᔨᔨᑦ
ᐃᑕᒥᔨᐅᔨᔪᖅ ᐊᒪᓚᓗ ᑐᓴᖅᑲᓕᑕᓚᐊᖅᑲᓇᕐᑎᑕᖅ ᒪᑕᒪᑕᐅᖅᑎᐅᔨᔪᒃ ᐱᔨᔪᑎᖅᑲᖅᑐᓂᒃ
ᐃᓯᒪᔨᐅᓂᐊᓕᐊᑲᖅᖃᖅ ᒪᑕᒪᑕᐅᖅᑎᐅᔨᓕᒥ ᐱᔨᔪᑎᖅᑲᓂᕐᓂᖅᓯᒪᓂᖅ
ᐃᓯᒪᔨᐅᓂᐊᓕᐊᑲᖅᖃᖅᑐᑦ ᐅᕙᓪᓕᔪᓂᑦ ᒪᑕᒪᑕᐅᖅᑎᐅᔨᔪᒃ ᐱᔨᔪᑎᖅᑲᓂᕐᓂᖅᓯᒪᓂᖅ
ᐃᓯᒪᔨᐅᓂᐊᓕᐊᑲᖅᖃᖅᑐᑦ ᐅᕙᓪᓕᔪᓂᑦ ᐊᒪᓚᓗ ᑐᓴᖅᑲᓚᐊᖅᑲᓂᕐᓂᖅᑕᐅᔨᓗᓂ
ᐃᓯᒪᔨᐅᓂᐊᓕᐊᑲᖅᖃᖅᑐᑦ ᐅᕙᓪᓕᔪᓂᑦ ᐊᒪᓚᓗ ᑐᓴᖅᑲᓚᐊᖅᑲᓂᕐᓂᖅᓯᒪᓂᖅ

ᐊᐅᓪᓗᓂᑲᑎᑕᐅᓂᖏᑐᒃ; ᓄᓇᒃᑯᓂ ᐅᓱᖏᐅᓂᖏᑐᒃ ᐱᖏᓱᐅᑎᓪᓗᑎᓂ ᑕᒃᓱᓂ, ᒥᐦᓚᑦᐊᕐᑎᑦ ᖃᓄᓂ, ᐊᐞᓂᐊᓴᖅᑕᐅᑎᓄᓂ ᓄᓇᓱᐅᑎᓄᓂ ᐅᐦᖃᓕᓴᓂ ᐃᓕᓐᓂᐅᑯᓂ ᓇᓗᒥᓂᓚᖏᓪᓗᒃ ᐊᑐᓂᓂᒃᑯᑦᑕᐅᑎᓄᓂ ᓴᖅᑭᑎᑕᐅᑦᑕ ᐊᐸᖃᐅᓂᓂ ᐊᑐᓂᓗᑎᒃ ᓴᖅᑭᓚᒪᓕᒫᒃ; ᐃᖅᑲᓇᐃᔨᓚᐊᖅᑐᑎᓄᓂ ᖃᓄᖅᑭᑕᐅᑦᑕ ᐊᐸᖃᐅᓂᓂᒃᑯᑦᑕᐅᑎᓄᓂ ᐅᐦᖃᓕᓴᓂ ᓴᖅᑭᓚᒪᓕᒫᒃ ᐊᑐᓂᓗᑎᒃ ᓇᓗᓀᓐᓂᒃ ᓇᓗᓀᓐᓂᒃ ᐃᖅᑲᓇᐃᔨᓚᐊᖅᑐᑎᓄᓂ ᐅᐦᖃᓕᓴᓂ ᓴᖅᑭᓚᒪᓕᒫᒃ ᐊᑐᓂᓗᑎᒃ ᓇᓗᓀᓐᓂ

ᐊᖏᕆᑕᐅᓯᒪᔪᓕ ᐅᓪᓗᐃᑦ ᐊᓐᓂᐊᕐᓇᒡᓗᕐᔪᓂ ᐊᐅᓪᓚᕆᓯᒪᓂᖅᑕᒥᓐᖏᓐᓂᑦ. ᒪᓕᓚᐅᕆᖅᑎᑦ, ᐱᓯᒪᓵᖏᓐᓂᑦ, ᐊᓖᒪᓗ ᒪᓕᑎᖏᓐᓂᑦ ᐃᑭᐲᖅᑐᓐᓇᕆᓚᓯᓯᒪᔪᓕ ᐊᑎᓯᐊᖅᑎᖅᑐᑐᒃ ᓇᓕᒥᓂᖅ ᐅᒪᖅᑎᓂᑦᑎᓯᐊᖅᓂᕆᑦᑐᒃ ᐊᐅᓪᓚᕆᓯᒪᓂᕆᑦᑐᒃ ᐊᖓᔪᖅ ᐅᑎᖅᑎᓂᑦᑎᓯᐊᖅᓂᕆᑦᑐᒃ ᑭᒃᑯᓕᕐᓂᖅᑐᑦ ᑭᓇᐅᔭᐃᑦᑐᑦ ᐃᓕᓴᐃᓂᖅᑐᑦ ᐃᓄᐃᑦᑐᑦ ᐃᓄᐃᑦᑐᑦ ᐃᓄᐃᑦ

- ᑕᐃᵒᓇ ᐊᵒᓂᐊᓕᑕᐃᑕᓂᓇᓗ ᑲᒪᔨᖅ ᐊᵒᓂᐊᕆᐃᒪᓕᕆᖅᓱᒪᑎᑦᑐᒍ ᐊᑎᑕᐅᓇᕆᖅᑎᒥᔨᖅ ᐊᵒᓂᐊᕆᐃᒪᓕᕆᑦᑐᓂ ᐊᐅᑦᑕᔨᑦᑐᓂ ᐃᑲᔪᖅᑕᐅᔪᑎᑎᒃᓴᓂ ᑕᑕᑎᓇᐊᑕᓚᑎᒃ.

ᖃᖏᓴᓕᑕᐅᑎᓕ

(a) ᓄᓇᕗᑦ ᓴᕐᒪᒐᓴᑦ ᑲᓇᑐᑎᓕᖅᑐᖅᑐᖅ ᖃᖏᓴᑕᓱᓕᓇᓂᓕᕐᓂᑐᓂ ᑕᒪᕈᑭᓄᑦ ᖃᖏᓴᑕᓱᓄᑦ ᑎᑭᓇᖅᑕᓕᓱᓄᑦ ᐊᓚᒪᓗ ᑐᐊᐃᕐᓇᖅᑐᒃᓴᑦ ᐊᐅᑦᑕᔨᑦᑎᑎᓕᕐᓂᒃᑯᑦ.

(b) ᓄᓇᕗᑦ ᓴᕐᒪᒐᓴᑦ ᐊᑦᖁᓕᑎᓇᓱᐊᓴᖃᑕᑕᓂᐊᕆᖅᑐᖅᑐᖅ ᐊᐅᑦᑕᔨᖅᑐᓂᕐᓂᓄᓂᓄᑦ ᒪᑕᑕᐅᑦᑐᖅᑎᒍᑦ, ᐱᓱᒪᓱᓂᖏᓄᑦ ᐅᕐᖓᑕᓂᓄᑦ ᒪᑕᑕᑎᑦᑐᓄᑦ ᑎᑭᓇᖅᑕᓕᓱᓄᑦᑐᓂ ᑕᑯᐅᐅᓇᖅᑐᓂᓄᑦ ᐊᑦᑕᔨᑦᑎᑎᓕᕐᓂᒃᑯᑦ ᐃᓕᓴᕐᓂᒃᑯᑦ ᐊᐅᑦᑕᔨᑦᑎᑎᓕᕐᓂᒃᑯᑦ ᐊᑎᓚᒃ ᐅᑎᕆᑦᑕᐅᑎᑎᓕᕐᓂᒃᑯᑦ ᐊ

(b) ᑐᔪᖅᑎᐃᓕᓪᓕᒃ ᐱᓱᐅᖅᑲᒃᑕᓂᐊᖅᓴᖅᓯᓕ ᒪᓕᓪᓗᓂᑲ ᖃᓄᐃᑎᒋᔭᖅ ᐊᐳᓚᑎᑕᐅᖅᑲᒃᑕᓂᖅᓂᓕᖅᓂᓂᓕ ᑕᐃᒪᓐᒃ ᓄᓇᐃᐃᖅᑕᐅᓯᒪᓕᒫᑦ ᑭᓄᐅᖅᓴᓂ ᐊᐅᑕᐅᓂᖅᓂᓕᖅᓂᖅ ᒪᓕᓪᓕᐅᖅᑲᒃᑕᓂᐊᖅᓴᖅ 820-1.

(c) ᑐᔪᖅᑎᐃᓕᓪᓕᒃ ᐱᓱᐅᖅᑲᒃᑕᓂᐊᖅᓴᖅᑐᑦ ᑭᓄᐅᖅᓴᓕᐅᕐᓴᓯᐊᖅᑲᒃᑎᑦ ᐊᐳᖅᓂᒃᑑᑦ ᐅᑐᔪᓐᓇᖅᑐᑦ ᐊᑐᔭᓗᑎᒃ ᐅᓪᓗᒥᒃ 40-ᒥᒃ ᐃᓕᓴᖅᑲᓗᑎᒃ. ᐅᖅᓯᒪᔭᒥ ᐅᑐᔪᓐᓇ 40, ᑐᔪᖅᑎᔭᕐᓂᒥᓂ, ᓂᓗᔭᕐᓗᒥᓂ, ᖃᐅᐅᑕᒪᖅ ᐊᐳᓚᑎᑕᐅᓂᖅᓂᓕ, ᐅᖅᖁᓄᑲᐅᓂ ᓄᓇᖅᑐᓂ ᐅᓴᓴᐅᓂᖅᑎᒃ ᐊᐳᓚᑎᔪᓐᓇᑎᓂᖅᓂᒃ ᐅᑎᖅᑎᓂᑎᐃᒃᖁᓴᐅᖅᓯᒪᔪᖅᑐᑦᑐᖅᑐᑦ ᐊᐱᒍᒃ ᐅᓂᔾᔪ ᐊᑐᐊᖏᐃᑦ ᐊᓪᒪᓗ ᒪᓕᒪᓂᐅᑕᖅᑲᒃᑎᑦ, ᐱᓴᓕᓴᖅᓯᒪᔭᖅᑐᑦ ᐱᓕᓂᓗᒍᑦᑐᖅᑐᑦ ᐊᐅᓚᐅᖅᑲᒃᑕᓂᐊᖅᓴᖅᑐᑦ ᐊᐅᖅᓯᒪᓂᖅᓂᒃ ᐃᓕᓴᖅᑲᓗᑎᒃ 40-ᒥᒃ ᐃᓕᓴᖅᑲᓗᑎᒃ, ᐅᖅᖁᓄᑲᐅᓂ ᐅᑐᔪᓐᓇᖅᑐᑦ ᐊᐳᓚᑎᑕᐅᓂᖅᓂᓕ, ᐊᐳᓚᑎᔪᓐᓇᑎᓂᖅᓂᒃ ᐊᐅᓚᐅᖅᑲᒃᑕᓂᐊᖅᓴᖅᑐᑦ

ᓄᓇᕗᑦ ᐅᓱᓕᐅᓂᖅ

(a) ᒪᓕᒐᐅᖅᑎᑦ, ᐱᓱᒪᓱᓐᓂ ᐅᕙᓪᓕᔪᓐᓄᓂ ᒪᓕᓂᑎᓂ ᐱᔪᓐᓇᖅᑐᖅᑐᑦ ᐅᑎᖅᑎᕆᑎᓂᕐᒥᐅ ᓄᓇᕗᑦ ᐅᓱᓕᐅᔨᔪᑎᒥᓂᓂᐅ ᐱᖅᑯᐅᑎᓗᓂ ᑕᐅᓱᒪᒥᐅᓂ, ᖃᐅᔨᒪᓱᓱᑯᐊᓕᐅᕕᓐᓄᑦ, ᓂᓱᓂ, ᐅᙵᕙᔪᓂᓂ ᑐᐊᕐᖃᓐᓇᖅᑯᐅᑎᓂ ᐊᓐᓂᑕᐊᔨᖅᑕᐅᑎᓂ ᓄᓇᕗᑦᑐᑎᓂ, ᖃᐅᓂᐃᑦᑐᑐᐃᓐᓇᐃᓂ ᐅᑎᖅᑎᑕᐅᖅᑐᑦ ᓇᓕᖅᑎᓂᓐᓂᑦ ᐅᓱᓕᐅᔨᔪᑎᒥᓂᓂ ᐃᓕᓴᕐᓂᑦ ᐱᔪᓐᓇᖅᑐᖅᑐᑦ, ᐃᓐᓇᑯᑦ, ᓇᓕᖅᑲᓕᐊᖅᑐᕕᓐᓄᑦ ᐊᑭᓐᓄᑦ $8.00 ᐊᑕᓂ.

(b) ᒪᓕᒐᐅᖅᑎᑦ ᐅᙵᕙᔪᓂᓂ ᒪᓕᓂᑎᓂᑦ ᑐᔨᒋᔨᓂ ᐊᓐᓂᑕᐊᓕᓕᐊᖅᑐᖅᑐᓂᓂ ᑐᔨᒋᒪᕕᐊᓂᑦ ᓄᓇᕗᑦ ᐅᓱᓕᐅᔨᔪᑎᒥᓂᓂᐅᓂᓂ ᑕᒪᐅᑯᐊ ᐊᑐᐃᓐᓇᐅᑎᓕᐅᕆᓱᒫᒪᒃᑕ ᐊᓐᓂᑕᐊᓕᓕᐊᖅᑐᖅᑐᓂᓂ ᑐᔨᒋᒪᕕᐊᓂᑦ ᑐᔨᒋᒪᕕᐊᓂᑦ.

ᖃᐅᔨᓴᐅᒪᔭᑦ

ᒪᓕᒐᐅᖅᑎᑦ ᐅᑎᕆᑎᓂᑎᓱᓇᖅᑐᑦ ᑭᓇᐅᔨᓂᓂ ᐅᖏᓪᓗᓂᑦ ᐊᐱᖅᑯᑎᒃᑲᖅᑐᑦ ᖃᐅᔨᓴᐅᐃᑉᐊᓂᓕᒃ ᐱᓇᓱᐊᕐᓂᖅ ᐊᑐᐃᓐᓇᐅᑎᓕᐅᕆᓱᒫᒪᒃᑕ ᐊᐅᓚᑐᑦᑎᓐᓄᑦᑐᓂᓂ ᐃᓕᓴᕐᓂᑦ

ᐃᖃᓗᓇᐃᔨᖃᑎᒌᑦ ᐊᑲᓂᖃᓕᒃ ᐊᑭᓕᖃᑕᐅᓂᖏᑦ

ᒪᓕᒐᐅᖃᑎᒌᑦ ᑕᖅᖁᑦᑕᐅᑎᑎᒋ ᐱᔨᖅᓇᔅᓂᖃᕼᓲᖅᓂᖏᑦᑐᑦ “ᐃᖃᓗᓇᐃᔨᖃᑎᑎᑐᑦ” ᐊᑕᔪᑦ ᐃᖃᓗᓇᐃᔨᖃᑎᒌᑦ ᐊᑲᓂᖃᑐᑦ ᐊᑭᓕᖃᑕᐅᓂᖅᑭᖅᓂᓄᑦ ᐱᔅᓀᔨᔪᐊᔪᖅᑎ. ᒪᓕᒐᐅᖃᑎᒌᑦ ᐊᑎᖃᖏᑕᐅᓂᖅᑭᖅᓂᒃ ᐃᖃᓗᓇᐃᔨᖅᑐᑎᒃ ᐊᑲᓂᖃᖅᑕ ᑐᕈᔾᔅᑎᑎᑕᐅᓂᕐᓇᐊᓕᓪᓕ ᐃᓕᒥᓄᑦ ᐊᑎᖃᖏᑕᐅᓂᖅᑎᒥᑦ. ᑕᒪᓐᓇ ᐊᑎᖃᖏᑕᐅᓂᖅᑐᑦ ᐱᔨᖅᓇᖅᑎᑕᐅᓂᕐᓂᒃ ᐊᑦᓯᖁᖓᓂᓄᑦ ᒪᓕᒐᐅᖃᖅᖓᔾᔪᑎᒃ ᐊᑎᒪᓗ ᐊᑭᖏᖏᕋᓂ ᒪᓕᒐᐅᖃᖅᑎᒧᑦ. ᑐᕈᔾᔅᑎᑎᑕᐅᓂᒃ ᐊᑎᒪᓗ ᓄᑕᕐᓇᐊᖅᑐᓂᒃ ᐱᓕᕆᔨᒃᑯᑦ ᐱᓪᓚᕆᐊᖃᖅᔪᓕᑎᓂᒃ ᐊᓯᓇᓐᓂᖅᑐᑦᑕᖅᑐᑦ ᐊᖏᔪᒡᒎᖅᑐᒃ ᐊᓯᖏᓪᓗᑎᒃ ᒪᓕᒐᐅᖃᖅᖓᔾᔪᑎᒃ ᐅᖃᐅᔾᔨᖏᑦᑐᒃ ᓇᓗᓇᐃᖅᑐᑦ ᐊᑎᒪᓗ ᐃᖃᓗᓇᐃᔨᖃᑎᒌᖅᑎᑦᑎᓐᓂᑦ ᒪᓕᒐᐅᖃᖅᑎᑐᑦ ᒪᓕᒐᐅᖃᖅᖓᔾᔪᑎᒃ ᓴᖅᑭᑎᓂᒃᑯᑦ ᐊᑎᒪᓗ ᐃᖃᓗᓇᐃᔨᖃᑎᒌᖅᑎᑦᑎᓐᓂᑦ ᒪᓕᒐᐅᖃᖅᑎᑐᑦ ᓂᕆᔨᒋᑦᑐᖅᑐᑦ.

ᒪᓕᒐᐅᖃᖅᑎᑦ ᓂᕆᐊᖃᖅᑕᐅᓂᒪᕆᓚᖓᓂ ᐃᑲᔪᖃᖅᑎᖅᓯᑦ ᐱᖃᑕᐅᑎᑕᐅᔪᑦ ᓄᓇᕗᑦ ᑲᙵᒪᖅᑲᓕ ᐊᑦᓂᖃᖅᑐᒃᓄᑦ ᐊᑎᖃᖏᑕᐅᓂᖅᑭᓕᖅᑐᑦ ᐅᓪᓗᑕᒧᑦ ᐃᓕᓴᕐᔪᐊᖅᑐᒃ ᐃᓄᖃᖅᑐᑦᑕᖅᑐᑦᑕᐅᔾᔨᓄᑦ ᐊᑎᒪᓗ ᐃᓄᖃᖅᑐᑦᑕᐅᓂᖅᑭᖅᓂᒃᑯᑦ ᐊᑎᒪᓗ ᑕᐃᒪᓐᒃ ᖃᐅᔨᓴᖅᑲᓂᖅᑐᒃ ᐊᑭᓕᔪᖅᑎᖅᑕᕐᓇᐊᖅᑲᖏᑦᑐᒃ.

ᒪᓕᒪᓕᐅᕙᖅᑎᑦ ᐃᑲᔪᕙᖅᓯᒪᔪᖅ ᐊᑐᓕᖅᑎᑦᑎᓂᒃᑯᓐᓂᖅ ᐱᖓᓱᖅ

ᓂᕈᐊᖅᑕᐅᓕᒪᓕᒫᑦ ᑎᒍᒥᐊᓚᐊᑲᓕᖅ ᐊᑐᓕᖅᓴᓪᓗᒃ ᐊᑐᓕᖅᑭᖅᑎᑎᒪᓕᑦ ᒪᓕᒪᓕᐅᕙᖅᑎᓂᒃ ᐃᓕᓴᕐᓂᓕᓪᓗ. ᑲᑎᒪᓚᓕᓚᔨᓕ ᑲᑎᒪᔨᑦ ᐃᓕᓐᓂᕐᓂᐊᓕᒪᓕᒫᑦ ᑕᒪᑦᑯᐊ ᒪᓕᒪᓕᐅᕙᖅᑐᑦ, ᖃᖅᓴᒪᑐᐃᓐᓇᕐᓂᓪᓕᑦ, ᐃᑲᔪᕙᖅᑕᐅᑭᐅᖅᑕᐅᓂᖅᑐᓂᒃᑲᓐᓂᒪᓕᒫᑦ ᐃᓐᓇᕐᓂᓕᓪᓗᓯᒪᓂᖅ ᐃᑲᔪᕙᖅᑕᐅᓂᖅᑐᑦ ᐱᔨᑎᖅᑕᐅᓂᖅᑐᑦ ᐃᑲᔪᕙᖅᑕᐅᓂᒃᑐᑎᒃ ᐃᓐᓇᕐᓂᑦ ᖃᓄᖅᑭᑦᑐᖅᑐᑦ ᐃᑲᔪᕙᖅᑕᐅᓂᒃᑐᑎᒃ ᐃᓐᓇᕐᓂᑦ ᐊᓯᔾᔨᖅᑎᑦᑎᓂᒃᑯᓐᓂᖅᑐᑦ. ᒪᓕᒪᓕᐅᕙᖅᑭᑦ ᑕᐃᒪᐃᔪᓐᓇᖅᑐᑦ, ᖃᓐᓇᐅᓇᖅᑐᑦᑕ ᒪᓕᒪᓕᐅᕙᖅᓯᐅᑦ ᐊᓯᓪᓚᕆᒃᑐᑦ ᒪᓕᒪᓕᐅᕙᖅᑐᑦ ᐃᓐᓇᕐᓂᑦ ᐊᓯᓪᓚᕆᒃᑐᑦ ᐃᓐᓇᕐᓂᑦ ᓄᓇᕗᑦ ᐊᓯᓪᓚᕆᒃᑐᑦ ᐃᓐᓇᕐᓂᑦ ᐊᑐᓕᖅᑭᖅᑎᑎᒪᓕᒫ

ᐊᐅᖅᓯᒪᓂᑲᖏᖅ ᑭᓇᐅᔭᖅ ᐃᑲᔪᓱᐊᖅᓗ

ᑲᑎᒪᖅᓴᐊᓂᔪᓂ ᑲᑎᒪᔨᕆᓪᓗᓯᓗ ᑲᑎᒪᓂᖅᑎᓄᓂ ᐊᐅᖅᓯᖏᖅᑕᕆᓂᖅ

ᒡᒃᑯᐊ ᑲᑎᒪᔨᓕᕆᔨᓂ ᑲᑎᒪᔨᓂ ᐊᖏᕐᕋᓱᓱᒪᓴᓂ ᒪᓕᖅᑕᐅᖅᑯᐯᐅᒃ ᐊᒡᒍᔪᓂ ᐃᓗᓕᔪᓐᓇᖅᑐᓂᖅᑕ 30(1) ᑕᐃᑯᖏᑲ (3) ᐃᓗᐊᑐᓂ *ᒪᓕᕆᓕᐅᖅᑯᐃᐅᓪᓗᐊᓂ* ᐊᖏᓪᓚᓗ ᐊᐅᓯᓕᖅᑎᓯᓂ ᑲᑎᒪᔨᓂᖅᑎᓄᓂ ᐱᖓᑯᖅᓴᐅᓯᖏᓐᓂᖅᓴᓂ ᒪᓕᖅᑕᐅᖅᑯᐃᐅᓪᓗᐊᓂ ᐱᓕᕆᔨᒃᑲᖅᑐᓂ ᒪᓕᖅᑕᐅᖅᑯᐃᐅᓪᓗᐊᓂ ᐊᐅᓯᓕᖅᑎᓯᓂ ᐊᖏᓪᓚᓗ ᕿᑭᖅᑲᓗᓐᓂᖅ ᓴᖅᑭᑎᓐᓂᖅᓴᓂ ᐊᐅᓯᓕᖅᑎᓯᓂ ᐱᓕᕆᔨᒃᑲᖅᑐᓂ ᑲᑎᒪᓂᖅᑎᓄᓂ ᐊᐅᓯᓕᖅᑎᓯᓂ ᐊᖏᓪᓚᓗ ᑲᑎᒪᔨᓂᖅᑎᓄᓂ ᐊᐅᓯᓕᖅᑎᓯᓂ ᐱᓕᕆᔨᒃᑲᖅᑐᓂ ᑲᑎᒪᓂᖅᑎᓄᓂ ᐊᐅᓯᓕᖅᑎᓯᓂ.

ᐊᑎᖅᑐᑦ:	ᒪᓕᒪᓕᐅᕙᓪᓕᐊᑦ ᐊᐅᓕᖅᑕᕐᓂᖅᑭᑐᓂᓕ ᐊᓚᒪᓗ ᖃᑕᐅᖅᑲᖅᑐᑦ ᐸᕙᑭᐅᐅᓂᖅᑭᓄᓂ ᑐᕐᖅᑲᓚᔪᓂᓕ ᐱᔪᓄᓐᓇᖅᑭᑐᓂᓕ
ᐱᔪᓄᓐᓇᕐᑐᑎᖅᑐᑦ:	ᐃᓗᓕᓴᖅᓄᖅᑎᓂᓕ ᐆᓚᐃᑎᓐᓂᓕ 30(1) ᑕᐃᑯᖅᑐᑦ (3) ᐃᓗᐊᓂ ᒪᓕᒪᓕᐅᕙᖅᓂᐊᐅᓪᓕ ᐊᓚᒪᓗ ᐊᐅᓕᕆᔨᓐᓂᓕ ᑲᑎᒪᓕᖅᑭᖅᑎᓂᓕ ᐱᕐᑯᔪᕐᔪᐊᖅᑐᖅ

ᐱᓱᐊᑎᓪᓗᐊᑕᖅᑭᓂᓕ

ᐱᓱᐊᑎᓪᓗᐊᑕᖅᑐᒪ ᐱᕐᑯᔪᕐᓄᓂᓪᓕᓪᓗᓪᓕᓪᓗᓕᓪᓗᓂ ᐊᑐᐊᒪᕐᓄᓂᓪᓕᓪᓗᓪᓕᓪᓗᓂ ᐱᑕᕐᖅᑲᖅᑎᑎᓂᓪᓕᓪᓗᓪᓕᓪᓗᓂ ᐃᓚᖅᑎᖅᑐᓂᓕ 30 ᐊᒋᔪᓂ ᐊᐅᓪᓕᐊᑦᑕᕐᓂᓪᓕᓪᓗᓪᓕᓪᓗᓂ ᐃᑲᔫᓯᐊᖅᑲᓂᓂ ᑕᒪᓐᓇᐅᖅᓯᒪᓕᓂ ᐃᓕᑕᕐᖅᓯᓂᖅ ᑕᒪᓐᓇᑦᑎᐊᓕ ᒪᓕᒪᓕᐅᕙᓪᓕᐊᑦ ᐊᑐᐊᒪᕐᓄᓂᓪᓕᓪᓗᓪᓕᓪᓗᓂ ᐱᓕᕆᐊᖃᕐᓂᓪᓕᓪᓗᓪᓕᓪᓗᓂ ᐱᓕᕆᐊᖃᕐᓂᓪᓕᓪᓗᓪᓕᓪᓗᓂᖅᑎᓂᓕ ᐊᑯᓂᐅᔪᓂᓪᓕᓪᓗᓪᓕᓪᓗᓂᖅᑎᓂᓕ ᐊᖏᕐᕋᐱᑎᓪᓕᓪᓗᓪᓕᓪᓗᓂᖅᑎᓂᓕ, ᒪᓕᒪᓕᐅᕙᖅᑭᑐᓂᓕ ᖃᐅᔨᓴᓂᐊᓕᖅᑐᖅᓯᒪᓕᓂ ᐃᓐᓇᐃᓐᓇᕐᓂᖅᑐᑦ. ᒡᓘᓐ ᐱᔭᕇᐅᓐᓂᔪᓐᓇ, ᒪᓕᒪᓕᐅᕙᖅᑭᑐᓂᓕ ᓄᓇᖃᖅᑲᖅᑐᑦ ᐊᐅᓚᑦᑎᐊᓕᖅᑐᖅᓯᒪᓕᓂ ᐃᓐᓇᐃᓐᓇᕐᓂᖅᑐᑦ ᓄᓇᕗᖅᑲᖅᑐᑦ ᓄᓇᕗᒻᒥᓂ ᐊᖏᕐᕋᐱᑎᓪᓕᓪᓗᓪᓕᓪᓗᓂᖅᑎᓂᓕ ᐃᓚᒪᓗ ᖃᐅᔨᓴᓂᐊᓕᖅᑐᖅᓯᒪᓕᓂ ᐃᓐᓇᐃᓐᓇᕐᓂᖅᑐᑦ ᐃᓕᑕᕐᖅᓯᓂᖅ 30 ᐊᒋᔪᓂ ᐊᐅᓪᓕᐊᑦᑕᕐᓂᓪᓕᓪᓗᓪᓕᓪᓗᓂ ᐃᓕᑕᕐᖅᓯᓂᖅᑎᓂᓕ ᐊᑐᐊᒪᕐᓄᓂᓪᓕᓪᓗᓪᓕᓪᓗᓂ ᐊᐅᓪᓕᐊᑦᑕᕐᓂᓪᓕᓪᓗᓪᓕᓪᓗᓂ ᐱᓕᕆᐊᖃᕐᓂᓪᓕᓪᓗᓪᓕᓪᓗᓂ ᒪᓕᒪᓕᐅᕙᖅᑭᖅᑎᓂᓕ.

ᒪᓕᒪᓕᐅᕙᖅᑭᑐᓂᓕ ᐊᓯᓴᖃᕐᑎᑕᐅᓴᖃᕐᓂᓕ ᐊᑐᐊᓴᓐᓇᓂᓪᓕᖅᑲᖅ ᓂᕆᐊᖅᑕᕐᕆᔨᒪᓐᓇᖅᓯᒪᓕᓂ ᑭᓐᓇᐅᖅᓯᓴᖃᕐᓂᓪᓕᓪᓗᓪᓕᓪᓗᓂ ᐊᑐᐊᒥᓱᓂᓪᓕᓪᓗᓪᓕᓪᓗᓂ ᐊᑭᓕᓕᖅᑐᓂᓪᓕᓪᓗᓪᓕᓪᓗᓂ ᖃᐅᔨᓴᖅᑭᑐᓂᓕ ᐊᑭᓚᖅᑐᓂᓪᓕᓪᓗᓪᓕᓪᓗᓂ ᓂᕆᐊᖅᑕᕐᓂᓪᓕᓪᓗᓪᓕᓪᓗᓂ ᐊᑐᐊᒪᕐᓄᓂᓪᓕᓪᓗᓪᓕᓪᓗᓂ ᐊᑭᓕᓕᖅᑐᓂᓪᓕᓪᓗᓪᓕᓪᓗᓂ ᐊᑐᐊᒪᕐᓄᓂᓪᓕᓪᓗᓪᓕᓪᓗᓂᖅᑎᓂᓕ (ᐅᓪᓗᑎᑎᑭᓪᓗᓂ ᒪᐃᑐᓂ ᐊᑐᐊᒪᕐᓄᓂᓪᓕᓪᓗᓪᓕᓪᓗᓂ ᐊᑭᓕᓕᖅᑐᓂᓪᓕᓪᓗᓪᓕᓪᓗᓂ) ᓱᓕ ᐊᓱᔨᖅᑕᕐᕆᔨᒪᓐᓇᖅᓯᒪᓕᓂ, ᑕᒪᓐᓇ ᐊᐅᓪᓕᐊᑦᑕᕐᓂᖅᑲᓂ ᑐᕐᖅᑲᓚᐊᖅᑐᑦ ᒪᓕᒪᓕᐅᕙᖅᑎᑎᐅᑦ ᑲᑎᒪᓕᖅᑭᑐᓂᓕ ᐊᑐᐊᒪᕐᓄᓂᓪᓕᓪᓗᓪᓕᓪᓗᓂᖅᑎᓂᓕ ᐊᑐᐊᒪᕐᓄᓂᓪᓕᓪᓗᓪᓕᓪᓗᓂᖅᑎᓂᓕ ᐊᑭᓕᓕᖅᑐᓂᓪᓕᓪᓗᓪᓕᓪᓗᓂᖅᑎᓂᓕ ᐊᑭᓕᓕᖅᑐᓂᓪᓕᓪᓗᓪᓕᓪᓗᓂᖅᑎᓂᓕ ᐊᑐᐊᒪᕐᓄ

- ᒪᓕᒐᓗᖏᑦ ᐊᑐᕆᐊᖃᖏᖅᑎᑕᐅᓂᖓᑐᑦ ᐊᐅᓪᓚᖃᖏᖅᑎᑦ ᓇᓗᐊᑎᓂ ᐃᓕᓴᕐᓂᖓᓄᑦ ᐃᓐᓇᐅᓂᖓᑐᒃᓯᒪᓂ ᐃᓕᓴᕐᕕᐊᓚᖅᑕ ᑲᑎᕋᖅᑕᐅᓂᖓᓄᑦ ᐱᔭᕇᓂᖓᓄᑦ ᐃᓕᓴᕐᕕᐊᓚᖅᑕ ᑲᑎᕋᖅᑕᐅᓂᖓᓄᑦ ᐱᓕᕆᔨᖏᖅᑐᖃᖅᑐᒥ

- ᒪᓕᒐᓂᐅᕕᑎᐅᔪᓕᒃ ᐅᐸᓐᖏᓐᓄᓇᕗᓐᓂᐸᓕᒃ ᐃᒃᓯᖅᓂᕆᓂᒃ ᑲᑎᒪᔨᔪᐊᖅᐊᕐᓂᐊᕐᓂ ᐅᖅᓯᒪᓂᕆᓂᒃ ᑲᑎᒪᓂᕆᓂᒃ ᑲᑎᒪᓕᕆᓂᖅ ᐊᓯᔪᓚᐅᖅᑎᑦ, ᑎᑎᕕᑲᕕᑎᒍᑦ, ᐱᒃᓯᐊᓂᒃᖢᖓᓂᒃ ᐊᖏᓐᖏᓕᐅᕕᓐᓇᖅᓯᓂᒃᑐᑦ ᑲᑎᒪᓕᕆᓂᖅ, ᒪᑐᓂᐊᖅᓯᓂᒃ ᐊᖏᓐᖏᓕᐅᕕᓐᓇᖅᓯᓂᒃᑐᑦ ᑲᑎᒪᓕᕆᓂᖅ, ᑕᒃᓯᐊ ᑲᑎᒪᓕᕆᓂ ᓄᕕᒃᖢᓱᕕᖅᑐᓂᒃ ᑲᑎᒪᓕᕆᓂᖅ, ᑲᑎᒪᓕᕆᓂᖅ ᓄᕕᒃᖢᓱᕕᖅᑐᓂᒃ ᑲᑎᒪᓕᕆᓂᖅ ᐃᓕᓴᐅᔪᖅ

- ᓂᐅᐃᐊᖅᑐᓕᕆᓂ ᖃᐅᖅᓯᒪᓕᒃ ᐊᑐᖅᑕᐅᔨᔪᑕ ᑎᑭᓇᖅᓯᑕᓕᒃ ᖃᐅᖅᓯᒪᓕᒃ ᐊᑐᐃᓇᓂᐅᑎᓪᓗᒍ, ᒥᓇᓗ ᒪᓕᓚᒋᐅᖅᑎᑐ ᐊᑭᓕᒋᐊᖅᑲᒃ ᐊᑐᖅᑕᖅᓯᒪᓕᒃ ᐊᑭᑐᓂᖅᓴᐅᔨᓂᖅᑕᒥ ᑎᑭᓇᖅᓯᒪᓕᒃ ᑎᑭᓇᖅᓯᒪᓕᒃ, ᐊᑭᓕᒋᐊᖅᑲᓇᖅᑐᓪᓗᒍ ᓱᓕᓂᖅᓴᒍ ᐊᓯᔪᓐᓇᖅᑐᓂ ᐊᓯᔪᖅᑕᐅᓱᒪᓇᓂᖅᑲᒃ.
- ᑕᐃᒪᐃᓕᑐᖅᑕᖅᑲᖅᑎᓪᓗᒍᓂ ᖃᖅᓯᒪᓕᒋᖅᑲᒃ ᓂᐅᐃᐊᐅᓱᒪᒋᐊᖅᑲᖅᑎᓪᓗᒍ, ᓱᓕᓂᖅᓴᒍ ᐊᖓᔪᖅᑕᐅᑲᖅᑲᐅᑎᒋᔭᐅᓂᖅᑐᑦ ᐊᓯᔪᖅᑕᐅᑲᖅᑲᓱᒪᒋᐊᓕᒃ ᐊᓯᔪᖅᑕᐅᓱᒪᓇᓂᖅᑲᒃ.
- ᐊᓯᓪᓚᕐᓂᐅᕐᓂ ᐊᓯᓪᓚᕐᓇᕐᓂᓗ ᖃᖅᑲᐅᕐᑎᓚᑦᑎᓯᖅᑐᑦ ᑐᑭᒧᐊᓕᕆᔨᒃᑲᓐᓂᕐᒪᑦ, ᓱᓕᓂᖅᓴᒍ ᐊᖓᔪᖅᑕᐅᑲᖅᑲᓱᒪᒋᐊᓕᒃ ᐊᓯᔪᖅᑕᐅᑲᖅᑲᓱᒪᒋᐊᖅᑲᒃ ᐊᓯᓪᓚᕐᓇᕐᓂᓗ ᐊᓯᓪᓚᕐᓇᕐᓂᓗ ᐃᓕᓴᕐᓂᐊᓕᕆᓂᖅ ᐊᓯᔪᖅᑕᐅᑲᖅᑲᓱᒪᒋᐊᓕᒃ ᐊᓯᔪᖅᑕᐅᑲᖅᑲᓱᒪᒋᐊᖅᑲᒃ.
- ᐊᓯᓪᓚᕐᓂᐅᕐᑐᑦ ᐊᓯᓪᓚᕐᓇᕐᓂᓗ ᐊᖓᔪᖅᑕᐅᑲᖅᑲᓱᒪᒋᐊᓕᒃ ᑐᑭᒧᐊᓕᕆᔨᒃᑲᓐᓂᕐᒪᑦ ᐊᓯᔪᖅᑕᐅᑲᖅᑲᓱᒪᒋᐊᖅᑲᒃ ᐊᓯᔪᖅᑕᐅᑲᖅᑲᓱᒪᒋᐊᓕᒃ ᐊᓯᔪᖅᑕᐅᑲᖅᑲᓱᒪᒋᐊᖅᑲᒃ.
- ᐊᓯᓪᓚᕐᓂᐅᕐᑐᑦ ᐊᓯᓪᓚᕐᓇᕐᓂᓗ ᐊᖓᔪᖅᑕᐅᑲᖅᑲᓱᒪᒋᐊᓕᒃ ᐊᓯᔪᖅᑕᐅᑲᖅᑲᓱᒪᒋᐊᖅᑲᒃ ᐊᓯᓪᓚᕐᓇᕐᓂᓗ ᐊᓯᓪᓚᕐᓇᕐᓂᓗ

ᓇᓕᖅᑲᖏᓐᓂᓕ ᐃᓐᓕᕐᓂᑎᓕᒥᓂᒪᖏᓐᓄᓕᒃ ᐊᑐᖅᑐᐊᖅᑕᖏᓚᒍᒧᑦ: ᐱᓱᐊᒋᖏᓚ, ᐅᓪᓗᓐᖏᓚ, ᑐᑦᖅᑕᖏᓚ ᐊᒻᒪᓗ ᑲᑎᓪᓗᓂ ᖃᐅᔨᒥᓂ ᐃᓐᓕᕐᓂᑎᓕᒥᓂ.

- Ċᓴᓇᓕ ᐃᓐᓕᕐᓂᕆᔨᐊᑎ ᐅᑎᖅᑑᑎᑕᐅᓯᒪᓕᒥᖅᑲᑦ ᐊᑐᖅᑐᐊᑎᑎᕐᒪᔪᓕᑦ, Ċᓴᓇ ᒪᓕᒥᑕᐅᖅᑲᖅ ᑐᓂᓯᓯᕐᓂᖅᑕᖅᓴᖅ ᒪᓕᒥᑕᐅᖅᑲᐃᐅᓕᐅᖅᑐᑦ ᑭᐅᐅᓕᓚᓴᖏᓐᓄᓕᒃ, ᑕᐃᖅᑯᐊᓗᓐ ᐱᖅᓯᒪᔭᖅᑐᑦ ᒪᓕᒥᑕᐅᖅᑲᐃᐅᓕᐅᖅᑐᑦ ᐊᑐᖅᒪᑦᓂᐊᖅᑐᑦᑯᑎᓄᓕᒃ, ᐅᕙᓪᓕᔪᓂᖅ ᐅᑎᑎᓚᓗᑎᒃ ᖃᐅᓂᑎᓕᐅᓂᖅᓴᖅᓯᒪᓂᓕ ᐃᒪᒥᓂᓕ ᐊᑐᖅᓯᒥᓂᖅᓴᖅ ᒪᓕᒃᓴᓗᑎᓕ ᖃᐅᔨᒥᓂᓕ ᐃᓐᓕᕐᓂᕆᔨᐊᑎᑎᕐᒪᔪᓕᑦ ᓂᕆᐊᖅᑕᐅᔨᓂᕐᒪᖏᓐᓂᓕ ᐊᓂᕆᓚᓕᓐᓂᓕ, ᓚᓂᓕᖅᖢᓂᓕᒃ ᑎᑭᓕᒃ ᐅᑎᑎᓚᓗᑎᒃ ᐃᓐᓕᕐᓂᑎᓕᐅᓂᖅᓴᖅᓯᒪᓂᓕ ᐃᒪᒥᓂᓕ ᐊᑐᖅᑐᐊᑎᑎᕐᒪᔪᓕᑦ

ᐊᐅᓪᓚᕆᐊᖑᓚᓂᕐ ᒪᓕᒐᓕᐅᖅᑎᓂ ᐱᐅᓂᑎᕆᖅᑎᑯᓐᓄᓂ ᐅᖅᓯᒍᔨᓐᓂᕐ ᐊᐅᓪᓚᕆᐊᖑᓚᓂᕐ ᑭᓇᐅᔭᓕᕆᓂᖓᔪᓂ ᐱᐅᓂᑎᕆᖅᑎᑯᓯᒪᓂᕐ.

b) ᐅᑎᖅᑎᓂᑎᓯᐊᖅᓂᓕᒫᓂ ᑭᓇᐅᔭᓄᓂ ᓂᕈᐊᖅᑕᐅᓯᒪᓕᖑᓚᓂᓄ ᑭᓇᐅᔭᖅᑐᕈᑎᑦᓂᖅᓄ ᐃᓕᖅᑲᓚᐊᖅᑲᖅᑐᓂ ᓇᓕᖅᑲᖅᑕᖅᓯᓕᓚᒥᓂᖅᓄᓂ ᐊᓚᒪᓗ/ᐅᖅᖁᔨᓇᓄᓂ ᐊᑭᓕᓵᐊᑎᒃᓴᓕᒫᓂᖅᓄᓂ.

c) ᓇᓕᖅᑲᖅᑕᓯᓚᒥᓂᖅᓂᕐ ᐊᑐᐃᓇᐅᔭᖅᓂᐸᑦ, ᑕᓇᓇ ᒪᓕᒐᓕᐅᖅᑎᑯᓐ ᑐᓂᓯᓂᕈᑎᑎᓄᑦ ᐊᖅᓂᐅᖅᑕᐅᓯᒪᓕᐸᓗᑦ ᑕᓇᓚᖅ ᑭᓇᐅᔭᖅ ᐅᑎᖅᑎᑕᐅᔪᓇᓇᑐᓂᓇᖅᑐᓄᓂᓂᕐᓄᓂ.

d) ᒪᓕᒐᓕᐅᖅᑎᓕᐅ ᑐᔪᓯᖅᐸᑦ ᑭᓇᐅᔭᓄᓄ ᐅᑎᖅᑎᑕᐅᓴᐃᓚᑐᓂ ᓇᒻᒥᓂᖅᓄ ᑭᓇᐅᔭᓕᖅᑐᑎᑦᓂᖅᓄᓂ, ᐊᐱᓕᖅᑕᐅᑎᓴᖅᑐᖅ ᑕᓇᓚᖅ ᑭᓇᐅᔭᖅᑎᑯᓐᓄᓂ ᐊᐱᓕᖅᑕᐅᑎᓴᖅᑐᖅ ᑕᓇᓚᖅ ᐊᐱᓕᖅᑕᐅᑎᓴᖅᑐ

1. ᐊᓯᖏᑦ ᐅᓚᒪᑎᓴᐅᔪᑦ ᑭᓇᐅᔭᖅᑐᑭᑎᑎᓂᓕᒃ ᐅᑎᖅᑎᑕᐅᖅᑎᑦᑕᓂᐅᕐᕕᖅᑐᑦ ᐃᓕᖅᖢᓗᑎᒃ ᐅᑯᓂᖏᓐᓄᑦ:

    a) “ᓂᓚᐅᓇᖏᑦᑐᑭᓂ ᐊᑭᑦᓚᐊᓕᖏᓂ ᐃᑲᓴᑎ” ᐊᑭᓱᓕᑎᒃᓴᖅ ᓂᕆᑭᓐᓄ ᕿᔪᒪᓂᑦ ᖃᐅᔨᓴᖅᑎᓂᑦ ᐊᓯᖏᓐᓇᖏᓪᓗ ᐊᑭᑭᑕᑐᓂ ᐃᒪᒋᓂᑦ ᑭᓇᐅᔭᐃᓚᐊᖅᑎᓂᐅᔪᓂᑦ ᐊᑭᓐᖅᑕᐅᖅᑎᑦᑕᓂᐅᕐᕕᖅᑐᑦ ᐃᓕᑎᒋᐅᑎᑕᐅᔭᓗᑎᒃ ᖃᐅᐅᒃᑐᓕᖅᑎᑦᑕᐅᔭᓗᑎᒃ ᐅᑦᓗᑎᓕᓂᑦ ᐊᐅᓪᓕᖅᓯᓚᑦᑎᓯᖏᓪᓂᓂᑦ.

    b) ᑲᙰᒪᑦᑯᓂᑦ ᐱᓕᓚᒃᓗᓂ ᐅᖃᐅᓪᓗᐊᑎᒋᐅᓪᓕᒃ (ᓇᓕᖅᑲᖅᑲᓚᐊᓕᖅᑐᒃ);

    c) ᒪᓐᓇᒃ ᐊᑐᖅᑕᐅᔪᓐᓇᖅᑐᑦ (ᓇᓕᖅᑲᖅᑲᓚᐊᖅᑲᓐᓂᑕᑐᖅ ᒪᓐᓇ ᐊᑭᓐᖅᑕᑦ $8–ᖁᖅᖢᑦ ᐊᑎᓂᔪᓐᓂᑦ). ᓄᓚᒃ ᒪᓐᓇᓂᒃ ᐊᑐᖅᓯᒪᙱᑦᑐᑦ ᐃᓚᖏᓪᓗᑎᑦ, ᐃᓚᐅᐃᖅᑕᐅᑎᐊᖅᑐᑦ, ᐃᓚᐅᐃᖅᑕᐅᑎᐊᖅᑲᓐᓂ ᑐᑭᓯᐊᓕᑦᑕᐅᑎᑎᖅᖢᑦ ᓄᓚᒃ ᒪᓐᓇᓂᒃ ᐊᑐᖅᑕᐅᖅᑎᑦᑕᓂᐅᕐᕕᖅᑐᑦ ᒪᓐᓇᒃ.

    ᐊᖅᑯᓄᖅᓂᐅᑦᓴᙱᓪᓕ–ᐃᖅᑲᓕᓪᓕ ᐊᑐᖅᓚᐊᓪᓕ ᑐᔪᖅᒥᐃᓐᓂᐅ ᑲᖏᑕᓄᑯᓄᐃᒪᒋᑦᑐᑐᓂᐅᒃ ᐊᓚᒪᓗ ᑐᔪᖅᒥᐃᓚᒋᓕ ᐃᖏᕐᕋᖅᑐᓂᐅᕐᕕᖅᑐᑦ ᐊᑐᖅᖢᓄᓚᓂᓗᑎᒃ ᐊᑐᖅᑐᐊᑎᓕᑦ ᐃᓐᓇᑦᑐᓂᐅᕐᕕᖅᑐᑦ ᐊᑐᖅᑐᐊᑎᓕᑦ ᑕᓪᓕᐊᓂᒃ ᐊᑐᖅᑐᐊᑎᓕᑦ ᐅᓇᓱᑦᑐᓂᐅᕐᕕᖅᑐᑦ. ᐅᓪᓗᓕᒫᓂᒃ ᐊᑐᖅᑐᐊᑎᓕᑦ ᐊᑐᖅᑐᐊᑎᓕᑦ

ᓂᑭᐊᖅᑕᐅᓯᒪᓕᐅᕐᓂ ᑭᓇᐅᔭᖅᑐᑭᑎᓂᖅᑕᓂ

ᖃᓄᐃᓂᒃ ᖁᑎᖅᑭᓗᒍ

ᒎᓐᓇ ᒪᓕᒐᓕᐅᖅᓯᒪᔪᓂᒃ ᐊᓚᒪᓗ ᐊᐅᓕᓴᕆᔨᓂ ᑲᑎᒪᔨᖏᑦᑕ ᐱᖃᓯᕐᔪᐊᖏᓐᓄ ᑐᑭᐊᖅᑕᐅᓯᒪᓕᐅᔪᑎ Δᖅᑲᓇᐱᔭᕐᓂᒥᐅ “ᖃᓄᐃᓇᑎᑐᐃᓐᓇᓕᒃ Δᖅᑲᓇᐱᔪᖅᑐᑐᒃ ᐊᓂᑐᐊᓂᖅᑎᓕᓴᕐᒥᐅ ᒪᓕᒐᓕᐅᖅᑎᐅᓂᒃ ᑲᒪᒋᐊᕐᓂᖏᓐᓂᒃ ᒪᓕᒐᓕᐅᖅᑎᐅᓯᓗᓂ ᐱᓯᓗᓂ ᖃᐅᔨᒪᓂᖅ ᐱᓕᕆᐊᖃᕐᓗᓂ ᑭᓚᕐᓂᖅᑐᖃᖅᑎᓂᖅᓄᑦ ᑐᑭᐊᖅᑕᐅᓯᒪᓕᐅᔪᑎᑦᑎᓂᒃ ᐱᓕᕆᐊᖃᕐᓗᓂ ᐱᓕᕆᔨᒃᑯᐊᓂᒃ ᐊᓂᑐᐊᓂᖅᑎᓕᓴᕐᒥᐅ

ᓂᑭᐊᖅᑕᐅᓯᒪᔪᒥ ᐃᖅᑲᓇᐃᔨᖅᓂᖏᓪᓗᑦ ᑭᓇᐅᔨᖅᑐᑭᑎᒃᓴᑦ ᐊᑐᑭᒧᖅᓂᐊᖅᑐᑦ [4]	
ᓂᑭᐊᖅᑕᐅᓯᒪᔪᒃ	ᐊᖅᖃᔪᑕᒪᖅ ᐊᑐᑭᒧᖅᓂᐊᖅᑐᑦ
ᐊᖅᒍ	$28,000
ᐊᐃᐃᓚᓗᒃ	$47,000
ᐊᒥᓕᑐᖅ	$45,000
ᐊᖅᖃᐊᑦ ᐅᐊᓂᓇᖅᓱᒪ–ᑎᑭᕆᖅᓴᐊᖅ	$46,000
ᐊᖅᖃᐊᑦ ᓂᒋᐊ	$29,000
ᑲᒪᓂᑐᐊᖅ	$30,000
ᐃᖅᑲᓪᑐᑎᒋᐊᖅ	$26,000
ᐅᖅᓯᖅᑐᖅ	$37,000
ᑕᓯᐅᔪᖅᓴᐊᖅ	$31,000
ᐃᖅᑲᓗᐃᓪ–ᒪᓂᕆᔨᒃ	$25,000
ᐃᖅᑲᓗᐃᓪ–ᓂᐊᖅᑯᓇᒍᑦ	$25,000
ᐃᖅᑲᓗᐃᓪ–ᓯᓇᓗ	$25,000
ᐃᖅᑲᓗᐃᓪ–ᑕᓯᓗᒃ	$25,000
ᖁᑯᖅᓗᑎᑐᖅ	$26,000
ᓇᕆᓯᓪᒃ	$41,000
ᐸᵒᓂᖅᑐᖅ	$26,000
ᖁᑯᑎᑐᖅ	$67,000
ᑲᖏᑎᒃᓂᐅᐊᑦ ᐅᐊᓂᓇᖅᓱᒪ–ᐃᓪᓗᓪᒋᐊᖅᓴᒃ	$43,000
ᑲᖏᑎᒃᓂᐅᐊᑦ ᓂᒋᐊ	$29,000
ᖁᑭᖅᑕᒍᓗᑦ ᓂᒋᐊ	$45,000
ᑐᓄᓂᖅ	$29,000
ᐅᖅᑯᒥᐅᓂ	$51,000

4 ᐅᓪᓗᒥᒍᓱᖅᓴᖅ ᑕᕐᓂᓂ ᐊᑲᐅᕐᓂ 1, 2024

ᓂᕆᐊᖅᑕᐅᓯᒪᓕᒫᓂᒃ ᐃᑲᔪᖅᑎᐅᔪᒍᓂ ᑭᓇᐅᔭᕆᐊᓖᑦᓯᓚᐅᖅᓯᓂᒃ ᐊᑐᐱᒻᓴᖅᑐᓂ

ᓂᕆᐊᖅᑕᐅᓯᒪᓕᒫᓂᒃ ᐃᑲᔪᖅᑎᐅᔪᒍᓂ ᑭᓇᐅᔭᕆᐊᓖᑦᓯᓚᐅᖅᓯᓂᒃ ᐱᓕᕆᖅᑐᑎᑎᐅᔾᔨᓂ ᒪᓕᒡᓗᐊᖅᑐᓂᒃ ᐃᑲᔪᖅᑎᓂᕆᐅᖅᓯᓂᒃ ᐱᓕᕆᔨᒃᑲᓐᓂᕐᒥᓂᒃ ᐃᑲᔪᖅᑎᓂᕆᐅᖅᓯᓂᒃ ᐱᓕᕆᔨᒃᑲᓐᓂᕐᒥᓂᒃ ᑲᑎᒪᔨᖅᑎᓂᒃᑐᑦ. ᒥᑦᑯᐊ ᐊᑐᐱᒻᓴᖅᑐᓂᒃ ᑭᓇᐅᔭᓂ ᐊᐱᓕᐅᑕᐅᔪᓐᓇᖅᑐᓂᒃ ᓂᕆᐊᖅᑕᐅᓯᒪᓕᓐᓂ ᐃᑲᔪᖅᑎᐅᔪᒍᓂ ᒪᓕᒡᓗᐊᖅᑐᓂᒃ ᐃᑲᔪᖅᑎᐅᔪᒍᓂ ᐊᐱᓕᐅᑕᐅᔪᓐᓇᖅᑐᓂᒃ ᑲᑎᒪᔨᖅᑎᓂᒃᑐᑦ ᓴᖅᑭᓂᒻᒥᓂᒃ ᐃᑲᔪᖅᑎᐅᓴᓐᓂᒃ ᓴᖅᑭᓂᒃᑕᕐᓂᖅᓯᒪᓂᒃ ᒪᓕᒡᓗᐊᖅᑐᓂᒃ ᐃᑲᔪᖅᑎᓂᕆᐅᖅᓯᓂᒃ ᑲᑎᒪᔨᖅᑎᓂᒃᑐᑦ ᑕᒪᕐᐅᓐ ᐃᓇᖅᑐᖅᑕᐅᓂᒃ ᐃᑲᔪᖅᑎᓂᕆᐅᖅᓯᓂᒃ ᐱᓕᕆᔨᒃᑲᓐᓂᕐᒥᓂᒃ ᑲᑎᒪᔨᖅᑎᓂᒃᑐᑦ ᑲᔪᓯᑎᒃᓗᒍ. ᓂᕆᐊᖅᑕᐅᓯᒪᓕᒫᓂᒃ ᐊᑐᐱᒻᓴᖅᑎᓂᒃ ᐃᓇᖅᑐᖅᑕᐅᓂᒃᑐᓂᒃᑎᓪᓗᒍ ᐊᐱᓕᐅᑕᐅᔪᓐᓇᖅᑐᓂᒃᑐᑦ ᓄᓇᕗᒻᒥᓂᒃ. ᓂᕆᐊᖅᑕᐅᓯᒪᓕᒫᓂᒃ ᐊᑐᐱᒻᓴᖅᑎᓂᒃ ᐃᓇᖅᑐᖅᑕᐅᓂᒃᑐᓂᒃᑎᓪᓗᒍᑕᐅᔪᓐᓇᖅᑐᓂᒃᑐᑦ ᓄᓇᕗᒻᒥᓂᒃ ᑲᑎᒪᔨᖅᑎᓂᒃᑐᑦ ᓴᖅᑭᓂᒃᑕᕐᓂᖅᓯᒪᓂᒃ ᐃᓇᖅᑐᖅᑕᐅᓂᒃᑐᓂᒃᑎᓪᓗᒍᑕᐅᔪᓐᓇᖅᑐᓂᒃᑐᑦ

ᑭᓇᐅᔭᖅᑐᑦᑎᓂᑦ ᐊᖏᔪᖅᑕᐅᓯᒪᔨᖓᑦᑐᓄᑦ ᐃᒪᓐᑦ: ᐃᖅᑲᐅᓇᐃᔭᖅᑎᓄᑦ ᑭᓇᐅᔭᖅᑐᑦᑎᓂᑦ, ᑲᑎᕐᓯᒪᓂᑦ ᐱᔨᑦᑎᐊᕐᑕᐅᔪᖅᑐᑦ, ᐊᐅᓚᑦᑎᐊᕐᑕᐅᓯᒪᔪᑦ, ᐊᐅᓚᑦᑎᐊᕐᑕᐅᓯᒪᔪᑦ, ᐊᐅᓚᑦᑎᐊᕐᑕᐅᓯᒪᔪᑦ, ᑐᓴᕐᑎᑎᓂᑦ, ᓄᑕᐅᔪᓐᓇᖅᑐᑦ ᐱᔨᑦᑎᐊᕐᑕᐅᓯᒪᔪᑦ, ᐊᓂᒪᓗ ᐊᓯᔾᔨᓚᓪᓕᐊᑐ ᑭᓇᐅᔭᖅᑐᑦᑎᓂᑦ.

ᓄᑕᐊᖅᑕᐅᓯᒪᓚᑦᑐ ᐃᑲᔪᖅᑎᑦᓴ ᐊᑐᕈᒪᔭᖅᑐᑦᓄᖅᑐᖅᓄᑦ ᑭᓇᐅᔭᖅᑐᑦᑎᑎᑦᓄᖅᑐᑦ ᐅᖃᓕᑕᐅᔪᓐᓇᖅᑐᑦ

ᐃᓗᓕᖅᑲᓂᖅᓱᒃ ᓇᓴᐅᑎᓕᖅ 31(4) ᑕᖅᖤᓂ *ᒪᓕᓚᓕᐅᕐᖃᖅᑲᐃᐅᑦ* ᐊᓂᒪᓗ ᐊᐅᓕᓚᑎᓕᐊᑦ *ᑲᑎᒪᔨᖏᑦᑕ ᐱᖁᔭᖏᓪᓗᒍᓱᓂ* ᐃᒪᓕᐃᓕᖅᑐᑦ:

> ᖃᓄᑎᐅᓂᑦ ᑭᓇᐅᔭᖅᑐᑦᑎᓄᑦᓴ
> (4) ᐃᓕᓴᖏᖓᑦ ᐃᑲᔪᐃᓐᑦ ᑭᓇᐅᔭᖅᑐᑦᑎᓄᑦᓴᐃᓪᓕᓗ ᒪᓕᓚᓕᐅᕐᖃᖅᑎᐅᑦ ᐱᔭᕇᓇᓂᓕᖅᑲᖏᖓᑦᓯ ᐅᕙᓪᓕᐊᓂᖅᑐᖅ ᑭᓇᐅᔭᖅᑐᑦᑎᓂᑦ ᐊᓯᔾᔨᓚᓪᓕᐊᑐᑦ

ᓂᐅᐃᖏᓂᑦ ᐅᖏᑦᑐᓄᑦ $5,000

ᓂᕆᔨᖅᑕᐅᓯᒪᔪᓕᑦ ᐊᑦᓪᓗᖏᓐᓂ ᓂᐅᐃᖏᓂᐅᔨᓂᑦ ᐊᑭᖅᑲᖅᑐᓂᑦ ᐅᖏᑦᑐᓄᑦ $5,000 ᐊᖏᓕᖅᑕᐅᖅᑲᖅᑏᓪᓕᐅᑦ ᒪᓕᒪᓂᐅᖅᑲᐃᐅᑦ ᑭᓇᐅᔨᓕᕆᓂᖅᓂᓂᑦ ᓂᐅᐃᖏᓐᓇᕐᓂᐅᓂᖅᓯᓂᐅᖅ ᖃᐅᔨᓴᓂᑦᑕᐅᔨᓂᖅᓯᓂᐅᖅ ᑭᓇ

- ᓂᑕᕐᑕᒃᑕᐅᓯᒪᓕᒫᓂᒥ ᑐᓴᐅᑎᓄᑦ;
- ᐊᑦᑕᓪᓕᒫᓂᒥ ᓯᓚᖅᑯᒍᓄᑦ;
- ᒪᓕᑎᓕᐅᕙᖅᑎᒋᑦ ᓴᖅᑭᖑᕙᖅᑎᓂᕐᑎᓂᖅᓂᖅ;
- ᐊᑐᖅᑐᐊᓂᔪᓂ ᑲᑎᒪᓕᕐᕙᖅᓯᒪᔪᓂ ᐃᑦᑐᓄᓯᕗᑦ ᓂᕈᐊᖅᑕᐅᓯᒪᓕᕐᓂᖅ ᑲᑎᒪᓂᕐᑎᓂᖅᓂᕐᒥᓄᑦ;
- ᑕᒧᑐᓴᖅᓯᐊᓂ ᓂᓪᓀᓂ ᐊᑐᐃᓐᓇᐅᑎᑕᐅᓯᒋᑦ ᓂᕈᐊᖅᑕᐅᓯᒪᓕᕐᓐᓂᖅ ᑲᑎᒪᓂᕐᑎᓂᖅᓂᕐᒥᐅᔪᓂ;
- ᐅᖃᐅᓯᖅᑎᐃᓂ, ᓯᑲᔪᓐᓇᖅᑐᑎᓂ, ᐊᓚᒪᓗ ᐅᓐᓱᓯᑕᒧᑦ ᐅᖃᐅᓯᔪᓚᐅᒋᐊᖅᓂ;
- ᖃᐅᔨᓴᐃᔪᓂ, ᖃᐅᔨᓴᐅᔨᓕᓚᔪᐊᑎᓂᓗ ᐊᑐᖅᑕᐅᓯᖅᑎᑦᑕᖅᑐᑦ ᑕᐃᓇᓐᓐᓱᑐᐊᖅ ᒪᓕᑎᓕᐅᕙᖅᑎᒧᑦ ᐅᓐᓴᕐᓇᓐᓂᖅ ᓂᕈᐊᖅᑕᐅᓯᒪᓕᕐᓂᖅ ᐃᑲᔪᖅᑎᓐᓱᓕᓂᖅ; ᐊᓚᒪᓗ
- ᐸᐃᐸᑉᓂᓂ ᐊᒥᓱᓕᓕᔪᔪᑎᒥᓂᓂ ᐊᑭᓐᓂᑦ, ᑎᑎᖅᑲᓂᕐᑐᐊᖅᓯᒪᓕᕐᓂᖅ ᖃᐅᔨᓴᐃᔪᓂ ᐊᓚᒪᓗ ᐅᓱᔪᐅᔨᔪᑎᑦ.

ᓇᓗᓇᐃᖅᑕᐅᓯᒪᔪᓂ ᐱᓕᕆᓂᐅᔪᓂ ᐊᓚᒪ ᐃᓱᓕᓕᑦᓴᖅᓇᓐᓂ ᐊᓚᒪᓗ ᐱᔨᐅᔨᓚᐊᖅᓄᓐᓂᕐᑐᓂ

ᑐᓴᐅᓂᕐ

ᒪᓕᒪᓕᐅᖅᑎᓂ ᐊᑐᐸᓇᖅᑎᑕᐅᔪᓂ ᑐᓴᐅᑎᓂᓪ ᖃᐅᔨᓴᐅᑦᓴᖅᑕᖏᓄᓐᓂᓪ ᓂᕈᐊᖅᑕᐅᓯᒪᓕᕐᓄᓐᓂᕐᒥᓄᑦ, ᑐᓴᖅᑎᑦᑎᓴᖅᑕᓂᐊᕐᓖᒪᑦ ᐱᓱᓕᓄ ᐱᓕᕆᓚᐊᖅᑭᒡᓗᓂᖅ ᒪᓕᒪᓕᐅᖅᑎᑦᑎᓂᖅ.

ᒪᓕᒪᓕᐅᖅᑎᒥ ᐱᔪᓄᓇᕐᓂᖅᑐᖅᑐᖅ ᖃᐅᔨᓴᐅᔪᖅᑕᖅᑕᓄᓇᕐᓂᖅᑐᓂ ᓂᕈᐊᖅᑕᐅᓯᒪᓕᕐᓄᓐᓂᖅ ᑐᓴᐅᑎᓂᓪ ᐊᑕᐅᓯᐊᓂᖅᑕᖅᑐᓂ ᑭᖑᓕᒫᖅᓂᖅ. ᐃᑲᔪᖅᑐᓂᖅ ᐊᑭᖑᓕᓄᑦ ᐊᒥᓱᓕᐅᖅᑎᑕᐅᓯᖅᓄᓐᓄᑦ ᐅᓴᐅᒥᓯᒪᐃᑦ ᑐᓴᐅᑎᓂᓪ, ᒪᓕᒪᓕᐅᖅᓄᖅ ᑭᓇᐅᔨᓕᓄᑦ ᐃᑲᔪᖅᑎᑦᑕᓂᐊᖅᑐᖅ ᐊᖏᖑᓕᓄᑦ (50%) ᐃᓱᖅᓴᓗᒍ ᐊᑭᓕᒥᖅᓂᑕ ᐊᓚᒪᓗ ᐃᓱᖅᓴᓗᒍ ᐃᒪᓐᓇᓄᖅ:

- $2,400 ᐃᓐᓇᖅᑯᓂ ᒪᓕᒪᓕᐅᖅᑎᓇᓄᑦ ᖃᖅᑭᖅᓱᓪᓚᑕ ᐊᑕᐅᓱᖅᑭᖅ ᐃᓕᑕᒪᔨᓱᓪᓚᕐᒥᖅ ᐅᖅᑲᐅᓱᖅᑭᖅ ᐊᑐᖅᑐᑎᑦ;
- $3,000 ᐃᓐᓇᖅᑯᓂ ᒪᓕᒪᓕᐅᖅᑎᓇᓄᑦ ᖃᖅᑭᖅᓱᓪᓚᑕ ᐊᑐᓪᓗᒍ ᒪᓐᔨᓄᓂᖅ ᐃᓕᑕᒪᔨᓱᓪᓚᕐᒥᓐᖅ ᐅᖅᑲᐅᓱᓐᖅ ᐊᑐᖅᑐᑎᑦ;
- $3,600 ᐃᓐᓇᖅᑯᓂ ᒪᓕᒪᓕᐅᖅᑎᓇᓄᑦ ᖃᖅᑭᖅᓱᓪᓚᑕ ᐊᑐᓪᓗᑎᑦ ᐱᖓᔨᓄᓂᖅ ᐃᓕᑕᒪᔨᓱᓪᓚᕐᒥᓂᖅ ᐅᖅᑲᐅᓱᓂᖅ; ᐅᖃᐅᓯᖅᑎᓂᕐ
- $4,200 ᐃᓐᓇᖅᑯᓂ ᒪᓕᒪᓕᐅᖅᑎᓇᓄᑦ ᖃᖅᑭᖅᓱᓪᓚᑕ ᐊᑐᓪᓗᑎᑦ ᑎᑎᒪᓂᖅ ᐃᓕᑕᒪᔨᓱᓪᓚᕐᒥᓂᖅ ᐅᖅᑲᐅᓱᓂᖅ (ᐃᓕᑐᑎᑎᓪᓗᑎᑦ, ᐃᓄᖅᑎᑐᑦ, ᐃᓄᖅᓇᖅᑐᑦ, ᖃᖅᑲᓪᓚᕆᑎᑐᑦ, ᐊᑎᓪᓗ ᐅᐃᓚᕆᑐᑦ).

ᐅᑎᒪᓚᖅᓴᓂ ᐃᓅᓂ ᐊᑎᓪᓗ ᐅᖅᑲᐅᓱᓂᖅ ᑐᐱᓕᐅᓇᓕᓄᑦ ᐱᓕᕐᑎᑎᖅᑲᓕᐅᓂᖅ

ᒪᓕᒪᓕᐅᖅᑎᓂ ᐱᔪᓄᓇᖅᑎᑕᐅᔪᓂ ᐅᑎᒪᓕᑎᑎᖅᑲᓕᓂᕐᑎᖅ ᖃᐅᔨᓴᐅᑦᓴᖅᑕᖏᓄᓐᓂᖅ. ᑭᓇᐅᔨᓴᖅᑎᒍᓂ ᐃᑲᔪᖅᑎᓂᖅ ᐊᑐᐃᓐᓇᐅᑎᑕᐅᖅᑲᓕᓂᕐᑎᓂᖅᓂᕐᒥᓄᑦ ᒪᓕᒪᓕᐅᖅᑎᓂᕐᒥᓂᖅ ᐊᑐᖅᑐᑦᑕᐅᑎᓪᓗᒥᓄᑦ ᐃᓱᓕᓕᑦᓴᖅᓇᓐᓂᖅ ᒪᓕᒪᓕᐅᖅᑎᓂᕐᒥᓂᖅ ᐊᑐᖅᑐᑦᑕᐅᓯᒪᓕᕐᓂᖅ ᐅᖅᑲᐅᓱᓂᖅ ᐊᑐᖅᑐᑦᑕᐅᓯᒪᓕᕐᓂᖅ.

ᒪᓕᒪᓕᐅᖅᑎᓂ ᒪᑎᖅᑲᓂᓕᕆᓂᖅᑐᑦ ᑕᖅᑭᖅᑕᓕᕆᓂᖅ ᐱᓕᕐᑎᑎᖅᑲᓕᐅᓂᖅᑐᑦ ᑐᑭᓯᐅᓇᓕᓄᑦ (ᑐᓴᐅᒪᓂᖅ), ᐊᑎᓪᓗᒍ ᑕᐃᒪᐃᓕᑐᐃᓐᓇᖅᑐᖅ ᐱᓱᓂᑎᐅᑎᓕᕐᓂᕐᑎᖅᑲᓕᐅᓂᖅᑐᑦ ᓇᒥᓂᖅᑲᐅᓂᓕᒥᓂ, ᑭᓇᐅᔨᓴᖅᑎᒍᓂ ᐃᑲᔪᖅᑎᑦᑕᐅᓯᖅᑲᓕᓂᖅ ᒪᓕᒪᓕᐅᖅᑎᓂ ᒪᓕᒫᓂ ᐅᖅᑲᐅᓱᓂᖅ ᐅᓇᓗᐃᖅᑕᐅᓯᒪᓕᕐᓂᖅ.

ᐊᖏᕆᑲᑕᐅᓴᓂᖅᑎᑐᑦ ᐲᓇᐅᔭᖅᑐᖃᑎᒌᑦ ᐃᓄᐹᐊᑦᑐᓄᑦ ᓂᕈᐊᖅᑐᑦ ᑐᓴᕐᕕᖏᓐᓂᒃ ᐊᑐᖅᑐᑦ ᐃᓄᐹᐊᑦᑐᓄᑦ ᐊᑐᓵᔨᓪᓗᒍᓄᑦ ᑕᖅᑭᑦᑕᐅᑎᑦ ᐅᖃᓕᒫᑦ ᐃᓕᓴᐅᔪᓐᓇᖅᑐᑦ ᐊᓯᖏᓪᓗᒍ ᐃᓕᓴᐅᔪᓐᓇᖅᑐᑎᓪᓗᒍ ᐊᑐᖅᑐᑦ ᑕᖅᑭᑦᑕᐅᑎᑦ ᐃᓕᓴᐅᔪᓐᓇᖅᑐᑎᓪᓗᒍ ᐊᑐᖅᑐᑦ ᑕᖅᑭᑦᑕᐅᑎᑦ.

ᒪᑕᒪᑦᔭᖅᑎᑐ ᐊᑐᐸᓐᓇᖅᑐᓄᑦ ᓂᕈᐊᖅᑐᑦᕕᒪᓕᖏᓐᓄᑦ ᐲᓇᐅᔭᖅᓯᓐᓂᒃ ᐊᑐᐸᒻᒪᖅᓯᓂᖅᑐᑦᕕᐅᓂᖅᓯᓐᓂᒃ ᓯᔪᓕᓐᓂᖅᓴᖅᓯᓐᓂᒃ $500–ᒋᖅᑐᒍᒪᑦ ᑲᑎᒪᑎᑐᓂᔭᕆᒪᑦ; ᑕᒪᓐᓇ ᐃᓕᓴᐅᓇᖅᑎᒋᔭᖅᓄ ᓂᕈᐸᖅᑎᑎᑐᓂᒃᓴᓂᒃ ᓂᕈᐸᖅᑎᑐᑦᑕᐅᓂᖅᑎᑦᑕᒃ, ᑲᑎᒪᓕᖏᓐᓂᒃ ᐊᑐᖅᑐᐊᐸᑎᑦᑕᒃ ᐊᖏᒪᓐ ᑕᖅᑭᑦᑕᐅᑎᑦ ᐅᖃᖅᓯᓐᓂᒃ ᑐᓴᕐᕕᖏᓐᓄᑦ ᐅᖃᖅᓯᓐᓂᒃ. ᒪᑕᒪᑦᔭᖅᑎᑐ ᐅᖃᖅᓯᓐᓂᒃ ᐲᓇᐅᔭᖅᑎᒍᒪᔪᑦ ᐃᑲᔪᕐᓂᖅᑐᑦᕕᐅᓂᖅᓯᓐᓂᒃ ᐊᐱᖓᓱᓂᒃ, ᐱᓯᔪᓂᒃᓴᖅᑐᑦ ᐊᑐᖅᑐᐊᐸᑎᑦᑕᒃ ᐊᖏᒪᓐ ᑕᖅᑭᑦᑕᐅᑎᑦ ᐅᖃᖅᓯᓐᓂᒃ ᐃᓕᓴᐅᔪᓐᓇᖅᑐᑦ ᐅᖃᖅᓯᓐᓂᒃ, ᐃᓕᓴᐅᔪᓐᓇᖅᑐᑦ.

ᐃᓱᕐᓂᖅᓴᓂᑦ $750–ᓂᒃ ᐊᑕᐅᓱᔪᑦ ᐃᓄᒪᓂᔪᑦ ᑐᖏᓐᓄᔨᓂᒃ ᐃᓄᒪᐃᓐᓇᖅᓴᖅᓄᑦ ᐊᒪᓐᓇᖅ ᒪᑕᑦᑐᐃᑎᒃ ᕿᓂᐱᖅᑕᐅᓱᒪᔨᓂᒃ ᐊᑐᖅᑐᐊᐸᑎᑦᑕᐅᓂᖅᓴᖅᓄᑦ ᐊᐱᖓᓱᓂᑦ;

- ᐲᓇᐅᔭᖅᑎᑐᑦ ᐃᐅᔨᖅᑕᐅᔪᓐᓇᖅᓱᓂ ᓂᕈᐊᖅᑐᑦᕕᐅᓂᒃᑐᑦ ᐃᓄᐹᐊᑦᑐᓄᑦ ᑎᑎᒪᓂᒃ (4) ᓂᕈᐊᖅᑐᑦᕕᐅᓂᒃᑐᓄᒃᓴᓂᒃ ᐃᓄᒪᐃᓐᓇᖅᓴᖅᓄᑦ ᐲᓇᐅᔭᓕᓐᓄᓚᐅᑎᐅᑦ ᐊᑕᐅᓱᐅᑦ ᐃᓗᐊᓂᒃ; ᐊᒪᓐᓇᖅ
- ᐃᓱᕐᓂᖅᓴᖅᑐᑎᒃ $3,000–ᓂᒃ ᐊᖏᕐᒍᒫᒪᓕᖅᓴᖅ ᐲᓇᐅᔭᖅᑎᑎᑐᑦ ᐃᐅᔨᑎᑎᓕᖅᑐᑦ ᓂᕈᐊᖅᑐᑦᕕᐅᓂᒃᑐᑦ ᐃᓄᒪᐃᓐᓇᖅᓴᖅᓄᑦ.

ᑐᓴᕐᕕᖏᓐᓂᒃᑐᑦ ᐊᑐᐊᒪᖅᓴᖅ

ᐃᓕᓐᓄᑦ ᒪᑕᒪᑦᔭᖅᑎᐅᔭᖅᑕᐅᔪᖅ ᒪᑕᒪᑦᔭᖅᓇᒪᓂᒃ ᐊᖏᕐᒍᒫᒪᓕᖅᑐᑦ* ᐃᐅᔨᓱᐊᖏᕆᑦᑕᖅᑐᑦ ᓂᐅᓇᕐᑎᑐᓂᐊᖏᕆᑦᑕᖓᓂᒃ ᐳᓱᑐᐃᓐᓇᖅᓂᒃ ᐱᔭᕆᑎᕐᓂᖅᑐᓂᒃᓗ ᐊᑕᐅᐊᓂᖅᑎᑦᑕᓚᕆᑐᓂᖅᑐᒃ ᐱᑕᓚᐅᓂᐅᔪᒪᑦ ᒪᑕᒪᑦᔭᖅᑎᑐᑦ ᐱᑕᓚᐊᓚᕐᓂᐊᖏᕆᑦᑕᖓᓂᒃ ᓂᓚᐊᖅᑎᑎᕐᓂᐱᒪᖓᓐᓄᓄᑦ ᖃᖅᖓᑐᓄᑦ ᓂᐅᓚᑐᐃᐃᓐᓇᖅᓂᒃ ᓄᓇᓕᖕᒪᑦ ᓱᓴᖅᑎᑎᓐᓂᔭᔪ.

ᐲᓇᐅᔭᖅᑐᐊᑎᑦ ᐊᑕᐊᐅᓂᖅᓴᐊᖅᑐᑦᕕᐅᓂᒃ ᒥᐅᓱᒪ ᒪᑕᒪᑦᔭᖅᑎᑐᑦ ᒪᑕᒪᑦᔭᖅᑎᐅᑦᔨᔭᖅᑐᑦ ᐱᑕᓚᐊᓚᕐᓂᐊᖏᕆᑦᑕᖓᓂᒃ ᐱᑕᓚᐊᓚᕐᓂᐊᖏᕆᑦᑕᖓᓂᒃ ᐅᖃᓕᒫᑦ ᐊᐱᖓᓱᓂᒃ ᐊᑕᐊᐅᓂᖅᑎᑦᑕᓚᕆᑐᓂᖅᑐᒃ ᐊᐱᖓᓱᓂᒃᓴᓂᒃ ᓄᓇᕗᑦ ᐊᒪᓐᓇᖅ ᐲᓇᐅᔭᖅᑎᑐᑦ ᐅᑎᖅᑎᓂᒃᑐᑦᑕᐅᓂᖅᓴᖅᓄᑦ ᐃᓄᒪᐃᓐᓇᖅᓴᖅᓄᑦ ᐅᑎᖅᑎᓂᒃᑐᑦᑕᐅᓂᖅᓴᖅᓄᑦ ᐲᓇᐅᔭᖅᑎᑐᑦ ᒪᑕᒪᑦᔭᖅᑎᑐᑦ ᐅᑎᖅᑎᓂᒃᑐᑦᑕᐅᓂᖅᓴᖅᓄᑦ.

ᐱᔪᓐᓇᖅᑎᑕᐅᓂᒃ ᒪᑕᑦᑕᐅᑭᓚᓂᑦ

ᒪᑕᒪᑦᔭᖅᑎᑦ ᐅᐸᒋᐊᓂᒃ ᐱᖅᑕᐅᓚᑎᑦᓗ ᑐᓴᕐᕕᖏᓐᓄᑦᓗ ᐲᓇᐅᔭᖅᑐᖃᑎᒌᑦ ᐅᑎᖅᑎᑕᐅᓂᐊᖏᕆᑦᑕᖓᓂᒃ ᐅᑎᖅᑎᑕᐅᔪᓐᓇᖅᑐᑦᓴᓂᒃ ᑐᓴᕐᕕᖏᓐᓄᑦ.

ᒪᑕᒪᑦᔭᖅᑎᑦ ᐱᑭᒋᐊᖅᑐᑦ ᑐᓴᕐᕕᖏᓐᓄᑦᓗ ᓇᓕᖕᒪᑦᑎᑎᑦᓗ ᐲᓇᐅᔭᖅᑐᖃᑎᒌᑦ ᐅᑎᖅᑎᑕᐅᓂᐊᖏᕆᑦᑕᖓᓂᒃ ᐊᑐᐃᓐᓇᖅᑐᑦᕕᐅᓂᖅᓴᖅᓄᑦ ᐅᑎᖅᑎᑕᐅᔪᓐᓇᖅᑐᑦᓴᓂᒃ ᐃᓕᓴᐅᔪᓐᓇᖅᑐᑦᓴᓂᒃ ᐃᓕᓴᐅᔪᓐᓇᖅᑐᑎᓪᓗᒍ. ᒪᑕᒪᑦᔭᖅᑎᑦ ᐊᑐᐃᓐᓇᖅᑐᑦᕕᐅᓂᖅᓴᖅᓄᑦ ᐃᓕᓴᐅᔪᓐᓇᖅᑐᑦᓴᓂᒃ ᐃᓕᓴᐅᔪᓐᓇᖅᑐᑎᓪᓗᒍ. ᑕᐃᒪᐃᑦᑐᑦ ᐲᓇᐅᔭᖅᑐᖃᑎᒌᑦ ᐊᐱᖓᓱᓂᑦᓴᓂᒃ ᓂᓚᐊᖅᑎᐅᑦᔨᔭᖅᑐᑦ ᐃᓕᓴᐅᔪᓐᓇᖅᑐᑦᓴᓂᒃ ᐃᓕᓴᐅᔪᓐᓇᖅᑐᑎᓪᓗᒍ ᐊᑐᖅᑐᑦ ᐃᓄᒪᐃᓐᓇᖅᓴᖅᓄ

Ċᵊᓇ ጋᐅᖏᓕᓯᑎᓂᕐᓂᕐᓂᖅᓗᒍ ᐱᓕᕆᓂᐅᕐᔪᖅ ᐊጋᖏᑕᐅᓕᖅᑐᐃᖏᕐᓂᖅ ᐊᑕᐅᓯᑎᑯᒋᖏᑎᖏᓕᓂᑎᒃ ᐊᓯᖏᓐᓂᕐ ᐱᓕᕆᓂᐅᕐᔪᓂᖅ ᑕᒪᐃᓐᓇᖅᑐᒥᖅ ᓇᓗᓇᕐᔪᐊᑎᑯᓂᑎᓂᐅᕐᔪᓇᓂᕐ ᐱᓕᕆᓂᐅᕐᔪᓇᓂᕐ. ᐃᓱᓴᑎᑎᓂᕐ ᓱᔪᖏᖅᑎᓪᓗᒍ ᐅᑎᖏᑎᒐᓱᓕᕆᔨᐅᖏᓕᓂᕐᒪᑐᒃ.

ᒪᓕᒐᓕᐅᖏᑎᑦ ᐱᑎᑕᐅᖏᖅᑕᖏᑐᑦ ᖏᐅᑕᒻᒥᖏᓕᖅᓯᐅᑎᓂᒃ ᑐᑦᖏᓐᓇᔪᓂᒃ ᐅᓪᓚᓂᑦ ᐊᐅᓪᓚᑦᑎᐊᓕᖅᓯᒪᓂᖅ ᐊᑐᓚᓪᓗᑎ; Ċᐅᑯᐊ ᐃᑲᔪᓱᐊᑦ ᐃᓕᓴᖅᑲᐅᓱᑦ ᓂᓚᔨᑎᑎᓂᓂᕐᓂ ᐊᑐᖏᑕᒻᒥᐅᔪᔪᓂᒃ ᐊᐱᓕᖅᑕᒻᒥᐅᔪᔪᓂᓪᓚᓴᓂᕐ ᑐᓴᖏᓐᓇᔪᓯᑎᓂᕐᓂᖅᓗᒍ ᐃᑲᔪᓱᐊᑦᓴᖓᓂᕐᒪᑐᒃ.

ᐅᐱᐅᖏᓕᖅᑐᒍᑎ ᐱᓴᖓᒧᐃᓐᓇᕆᔨᓂᖏᓐᓄᑦ

ᓂᕈᐊᖏᑕᐅᓯᒪᓐᓇᖅᓂᒃ ᑭᓇᐅᔨᓂᒃ ᐊᑐᐃᓴᓇᖅᑐᖅᐸᑕ, ᒪᓕᒐᓕᐅᖏᑎᑦ ᐊᑐᕈᓴᖅᑐᒍᑎ ᓂᕈᐊᖏᑕᐅᓯᒪᓐᓇᖅᑎᑕ ᑭᓇᐅᔨᑕ ᐅᐸᒃᓴᓂᕐᓂᖏᓐᓄᑦ ᐅᐱᐅᖏᓕᓂᕐᒪᑐᒍᑎ ᐱᓴᖓᒧᐃᓐᓇᕆᔨᓂᖏᓐᓄᑦ.

ᐊᒻᒪᓗ ᖃᐅᔨᒪᔭᓴᖅᑎᑐᓄᖅ:

- ᒪᓕᒐᓕᐅᖏᑎᑦ ᓂᕈᐊᖏᑕᐅᓯᒪᓐᓇᖅᑎᑕ ᑭᓇᐅᔨᑕ ᐊᑐᐃᓕᓴᓂᐊᖏᑕᐅᓕᖅᑐᐃᖏᕐᓂᖅ ᐊᑐᖏᑕᐅᔪᓴᖅᑐᒍᑎ ᐃᑲᔪᖏᓐᓄᓕᒫᑦ ᓂᕈᐊᖏᑎᑎᒋᔭᖅᑎᓂᕐᓂᓪᓚᑦ ᐅᐸᓕᒪᓕᒐᓪᓚᑦ ᐅᐱᐅᖏᓕᓂᕐᒪᑐᒍᑎ ᐱᓴᖓᒧᐃᓐᓇᕆᔨᓂᖏᓐᓄᑦ;
- ᒪᓕᒐᓕᐅᖏᑎᓐᓄs ᓂᕈᐊᖏᑕᐅᓯᒪᓐᓇᖅᑎᑕ ᑭᓇᐅᔨᑕ ᐊᑐᐃᓕᓴᓂᐊᖏᑕᐅᓕᖅᑐᐃᖏᕐᓂᖅ ᐊᑐᖏᑕᐅᔪᓴᖅᑐᒍᑎ ᐊᐳᒍᓐᓇᕆᔨᓂᖏᓐᓄᑦ ᐅᐱᐅᖏᓕᓂᕐᒪᑐᒃ ᐅᐸᓕᒪᓕᒐᓪᓚᑦ ᐱᓴᖓᒧᐃᓐᓇᕆᔨᓂᖏᓐᓄᑦ ᐅᐱᐅᖏᓕᓂᕐᒪᑐᒍᑎ ᐱᓴᖓᒧᐃᓐᓇᕆᔨᓂᖏᓐᓄᑦ, ᑭᓇᐅᔨᖏᓕᓂᕐ ᐊᑐᐃᓕᓴᓂᐊᖏᑕᐅᓕᖅᑐᐃᖏᕐᓂᖅ ᐊᑐᐃᓴᓇᖅᑐᒍᑎ ᐊᐳᒍᓐᓇᕆᔨᓂᖏᓐᓄᑦ ᐊᑐᐃᓕᓴᓂᐊᖏᑕᐅᓕᖅᑐᐃᖏᕐᓂᖅ ᐅᐱᐅᖏᓕᓂᕐᒪᑐᒍᑎ ᐱᓴᖓᒧᐃᓐᓇᕆᔨᓂᖏᓐᓄᑦ ᐊᑐᐃᓴᓇᖅᑐᒍᑎ ᐱᓴᖓᒧᐃᓐᓇᕆᔨᓂᖏᓐᓄᑦ ᐊᑐᐃᓕᓴᓂᐊᖏᑕᐅᓕᖅᑐᐃᖏᕐᓂᖅ ᐅᐱᐅᖏᓕᓂᕐᒪ

ᑕᵊᓇ ᐱᑕᓱᓂᐅᐅᓴᖅ ᐃᑲᓴᖏᓴᓂᓇᖅᑐᑦ ᐃᑕᑕᖅᓯᐅᓇᖅᑐᓂᓗ ᐊᖏᖅᔪᒋᒪᖅ ᐃᓇᓂᒪᖅᑎᓂᐅᐅᓴᓂᒃ ᐊᑕᑐᐊᓂᖏᖅᑐᖅᑐᓂᒃ ᐃᑕᑕᓱᓴᐅᓯᒪᓴᓂᒃ ᐅᑦᓗᓂᒃ ᖃᑲᖏᓇᐅᓴᓂᓪᓗ, ᐃᒪᐃᕐᑐᓂᒃ:

- ᕿᐊᓱᒪᓪᐃᕐ ᐅᑦᓗᖏᓪ
- ᑲᓇᑕᐅᑦ ᐅᑦᓗᖏᓪ
- ᓇᓇᔭᕐ ᐅᑦᓗᖏᓪ
- ᑲᓇᑕᒥ ᐅᑦᓗᓚᓴᖅ ᓯᑕᔪᓇᓂ ᐊᓱᒪᓗ ᐊᑦᖁᑭᖅᑎᑎᓴᓂᓪᓗᒍᑦ
- ᖃᐅᔨᓕᓇᖅ
- ᖃᐅᓇᐊᓯᖏᓐᓄᑦ (ᐊᑐᖏᓐᓇᐊᑐ)

ᓂᓚᑲᖅᓴᐅᔪᑐᑦ ᓂᖃᑭᓂ ᐊᓱᒪᓗ ᑭᓯᐅᔪᑎᓇᓐᓄᑦ ᐱᑕᖅᑲᓚᐊᖅᑲᓪᓕᓚᕐᑐᓂ ᓂᖃᑭᓐᓄ ᐸᔪᔪᑎᓚᔨᖅᑐᓂᓕᕆᔨᑎᓂᓗᒍ (ᑲᑭᐊ, ᓴᓇᓪᓂ, ᐊᓗᑐᑎᓂ, ᐊᑦᓚᓂᖅᓯᑦ, ᐃᒥᐅᑎᑦ, ᐊᑦᓚᓯᑎᑲᖅᓱᓂᓪᓗ ᐸᐃᑦᓯᔪᓂᓪᓗ.) ᐃᓇᓚᒥᒃᖅᓂᓂᔨᖅᑲᖅᓂᓪᓗᒍ ᐱᑕᖅᑲᖅᑎᑕᐅᔪᓐᓇᖅᑐᓂᒃ ᓇᓇᔭᕐᑐᓂᓚᓂᑦ ᐊᓇᖅᑐᓂᓪᓗ ᓂᓚᐲᓴᐊᖅᑐᓂᓪᓗ ᐊᓱᒪᓗ ᐊᓯᖏᓐᓄᓇᕐᓂᓪᓗ ᓯᓂᐅᔨᓇᓂ, ᐱᓴᑲᓯᐅᑎᓂᓚᓂᑦ ᓂᐅᒪᒥᑎᓂᐅᖅᑎᓯᓂ ᒪᓕᒪᓂᐅᖅᑐᓂᒃ. ᒪᑕᖅᑲᖅᑎᑕᐅᔪᓐᓇᖅᑐᓂᒃ ᐃᓇᓚᒥᒃᖅᓂᓂᔨᖅᑲᖅᓂᓪᓗᒍᑦ ᓂᐅᒪᒥᑎᓂᐅᖅᑎᓯᓂ ᐱᑕᖅᑲᓚᐊᖅᑲᓪᓕᓚᕐᑐᓂ ᓂᖃᑭᓐᓄᑦ ᐃᓇᓚᒥᒃᖅᓂᓂᔨᖅᑲᖅᓂᓪᓗᒍᑦ

- ᐃᓱᒋᓂᒪᒥ ᐊᓚᒪᓗ ᐅᖃᓗᖅᑐᒥ ᑲᔪᓯᓐᓇᖅᑐᒥ <ᖃᖅᑭᕆᐅᓴᐃᓐ; ᐊᓚᒪᓗ
- ᐊᓯᖏᓂᒃ ᓇᓗᓇᐃᖅᑕᐅᓪᓚᐅᔭᖅᑕᓂᒋᐊᖅᑐᒥ ᐃᓪᓗᐃᓪᓕᓂ.

ᒪᓕᑎᓪᓕᖅᑎᑦ ᐊᑐᐸᓇᖅᑐᓂ ᓂᒋᐊᖅᑕᐅᓯᒪᓕᖏᓪᓗᒋᑦ ᑭᓇᐅᔨᓂ ᐊᑐᐸᒧᓐᓂᖅᑐᖅᓂᕐᒥᓂᖅᓂ ᓂᐅᓕᕐᑐᓗᑎᓗᒋᑦ ᐃᓇᐅᑦᓯᕐᒥᓂ ᐅᓇᓱᐊᕐᓂᖅ:

- ᐅᒪᓐᓂᖅᓂᒪᓂᑦ ᑎᑎᐅᓂᖅᐳ ᐊᑎᖅᖃᖅᑕᐅᓂᖅᐳ ᐊᒋᓂ ᑎᑎᐅᓂᐃᓇᑦ ᐱᖃᓯᓂᓐᓇᖅᖏᓪᓗᒍ ᐊᒪᓚᓐ ᐃᓕᓴᕆᓚᕐᓯᓪᓚᓂᒃᑐᓂ ᓄᑖᒪᓐᓂᒪᓕᒥᓂ ᒪᓕᓐᓂᑦ ᑐᐱᒋᑎᑕᐅᓂᓇᓂ ᓄᓇᕗᑦ ᐅᒪᓐᓂᒪᓕᒥᓂ ᐱᖃᓯᓂᓐᓇᖅᖏᓪᓗᒍ ᐅᓂᖅᓯᒪᓕᖅᖏᓪᓗᒍ ᐃᓚᖓᑕᐅᓂᖅᓯᒪᓕᖅᖏᓪᓗᒍ ᐱᖃᓯᓂᓐᓇᖅᖏᓪᓗᒍ ᐅᓇᓱᐊᕐᓂᖅ.
- ᑕᐃᒪᓕᕐ ᓂᕿᑐᐃᓐᓇᕐᓂᖅ ᐃᓇᖅᑐᖅᑎᑦ ᐃᓕᓴᕆᓚᕐᓯᓪᓚᓂᒃᑐᓂ ᐅᓇᓱᐊᕐᓂᖅ. ᐅᑦᓗᓐᓄᓂ ᐅᐸᐃᑐᓂ ᑎᑎᑎᖅᑕᐅᑎᑦᓗᓂᒃ, ᐅᐸᐃᖏᓚᐅᖅᑐᑦ ᐊᑐᐃᓐᓇᐅᔨᓂᒃ: ᐃᓇᖅᓗᓐᓂ ᐃᓇᖅᓗᓂᑕᖅᓚᒃ, ᑭᖑᑦᑕᕐᑎᑦ ᓂᓴᓕᓚᓂᑦ, (ᑲᖏᖅᖃᓂᓂᖅ), <ᓐᓂᖅᑐᑐᒃ ᐃᓇᖅᓗᓂᓚᓂᐅᒥᓂ (<ᓐᓂᖅᑐᑐᒃᑐᖅ), <ᐱᒋᖅ ᐃᓇᖅᓗᓂᓚᓂᐅᒥᓂ (ᑎᑭᕆᖅᓴᐸᖅ) ᐊᒪᓚᓗ ᕿᑎᓕᒥᐅᓂ ᓂᓴᓕᓚᓂᓂ (ᐃᓇᖅᓗᓂᑐᑎᐊᖅ).

ᑕᐅᒧᐊ ᒪᓕᑎᓪᓕᖅᑎᑦ ᐃᓇᖅᑲᓇᐃᔨᖅᑎᖏᓪᓕ ᑲᒪᒋᐊᖅᑲᓂᕆᑲᖅᑐᑦ ᐊᑦᓪᓚᕆᑎᓪᓗ ᐊᐅᓪᓕᐊᓕᕆᓂᖅᓯᒪᓂᖅ ᑕᓐᓇ ᐱᓪᓚᓂᐅᓪᓕᐊᓴᖅ.

- ᒪᓕᑎᓪᓕᖅᑎᑎ ᐊᑐᐃᓐᓇᓕᔪᓴᖅ ᐊᑎᓂᐅᓴᖅᑐᓂᓗ ᑐᐅᔪᕐᕆᐅᑎᑦ ᑭᔪᓕᐃᓐᓇᐃᓕᓐᓂᒃ ᐱᓪᓚᐅᓇᓐᓂᒃᑐᑦ. ᑐᐅᔪᕐᕆᐅᑎᑦ ᐊᑐᐃᓐᓇᓕᖅᑕᐅᓕᐊᓪᓚᓂᒃ ᑐᓂᔪᑎᐅᓗᑐᓂᓗ ᔪᐳᓂᐊᓗᐊᔪᒍ ᔪᑎᑦᑎᓂᐅᓂᓗᒍ ᑐᓂᔪᑎᐅᓗᑐᓂᓗ ᐊᑎᓂᐅᓴᖅᑐᓂᓗ ᐃᓇᖅᑐᖅᑎᑦ ᐊᑐᐃᓐᓇᓕᖅᑕᐅᓕᐊᓪᓚᓂᒃᑐᓂ

ᐊᑐᓕᖏᐅᐅᓪᓗᒡ ᒥᓂᓇ ᒪᓕᒪᓕᐅᖅᑎᑐ ᐊᖏᒪᓗ/ᐅᕙᓪᓚᓂᓕᒃ ᓂᑭᐊᖅᑕᐅᓯᒪᓕᖏᒻᒥ ᐃᑲᔪᖅᑎ ᐅᐸᖅᑯᓂᖏᑐᓗ ᐃᓗᐊᖅᑕᐅᓂᖅᓱᓕᓂ ᑭᓱᑎᖅᔅᑐᐃᓂᐊᖏᓪᓕᒪᓕᑦ ᐃᑲᔪᖅᓱᓂᒥᓂᓕᒻᒥ ᐊᑯᐊᖅᑭᑎᓂᓂᓗᐊᖅᑐᑦ ᐃᓕᓴᖅᑐᓂᓕᒫᖅ ᓂᑭᐊᖅᑕᐅᓯᒪᓕᖏᓐᓂᑕ ᐊᑎᓕᖅᑐᓂᓕᒫᖅ ᐃᓕᓴᖅᑐᓂᓕᒫᖅ

ᑐᓴᕐᓴᖅᓯᓂ, ᐊᓚᒪᓗ ᑎᑎᕋᖅᑕᐅᓯᒪᔪᓂᒃ ᑐᓴᕐᓴᖅᑕᐅᑎᑕᐅᓴᐊᑎᓂ ᑐᓂᐅᕋᖅᑲᖅᑕᐅᑎᓂᐅᔪᖅᑐᑦ ᑐᓂᐅᕋᖅᑲᖅᑕᐅᓂᐊᕐᕋᖅᑐᓂ ᑲᑎᕋᖅᑕᐅᑐᐊᕐᓂᒃ ᒪᑐᐊᖅᑐᑦ.

ᐊᐅᔨᒋᓪᓴᖅᑎᑕᐅᓯᒪᔪᓂ ᓴᓴᕈᑭᖅᑎᑎᐅᔪᓴᑎᓂ ᑐᓂᐅᕋᖅᑲᖅᑕᐅᔪᓂ ᑐᓴᐅᒪᑎᑕᑎᐅᔭᖏᓚᓄᓂ ᒪᖓᒪᒃᑯᓂ ᑕᐃᑲᖅᓯᖅᑐᑦᑐᖅᓯᒪᓂ ᒪᓕᒪᓕᐅᖅᑲᖅᓯᖅᑐᑦ, ᑐᖏᓕᓂᐅᓂᐊᕐᓂᖅ ᐅᓪᓗᐃᐊᖅᑯᓯᒪᓕᕐᓂᒃ ᐃᓕᓴᕐᓂᒃ ᐅᓪᓗᐃᐊᖅᑯᓯᒪᓕᕐᓂᒃ ᐃᓕᓴᕐᓂᒃ ᐊᓯᖏᓪᓗᓂ ᐊᓯᖏᓪᓗᓂ ᐊᑐᐊᓕᒫ

ᐊᐪᓄᔪᖅ ᐅᐊᓴᖅᑕᐅᓂᖅᓯᐪᓄᑦ ᑭᓇᐅᔭᖅᑐᑕᑎᑦ

ᑲᑎᒪᔨᑕᓗᓕᒃ ᑲᑎᒪᔨᖅᓯᒋᑦ ᐃᓕᓴᕐᓯᒋᑦ ᐊᖏᑦᖽᓕᓯᔪᐅᑉ ᐊᑭᓕᓴᕐᓂᓗᑎᒃ ᐊᐪᓄᔪᖅ ᐅᐊᓴᖅᑕᐅᓂᖅᓯᐪᓄᑦ ᑭᓇᐅᔭᖅᑐᑕᑎᑦᑎᓂᖅᓂᖅ, ᐅᑯᓇᓂᐅ ᖃᓄᓇᐃᔅᓂᐅᔪᓐᓇᖅ:

- ᒪᓕᒐᓂᐅᖅᑎᑦ ᑐᑭᓯᐅᑦᑎᓂᐅᑭᓂᐅᔪᓐᓇᖅᑐᑦ ᑭᓇᐅᔭᖅᓂᒃ ᑭᓇᐅᔭᖅᑐᑕᑎᑦᑎᓂᖅᓂᕐᓂᒃ <ᓂᖅᑐᑎᒃ ᐃᓚᐃᖅᑕᐅᓂᕆᑦᑐᑦ ᐊᒻᒪᓗ ᐊᐪᓄᔪᖅ ᐅᐊᓴᖅᑕᐅᓂᕆᓂᖅᑐᑦ ᐃᓕᓴᕐᓯᓗᒍ $125 ᐱᓇᓱᐊᑭᒪᒻᖅ, ᐅᐊᓴᖅᑕᐅᓂᖅᓯᐪᓄᑦ, ᒪᓂᖅᓴᖅᑕᐅᓂᖅᓯᐪᓄᑦ, ᐊᒻᒪᓗ <ᓂᖅᑎᓪᓗᑎᑦ ᐃᓚᐃᖅᑕᐅᓂᖅᓯᐪᓄᑦ ᐱᓕᓕᔪᖅᑐᑐᖅᓯᒪᔪᓪᓗᒍ ᒪᓕᒐᓂᐅᖅᑐᑦᓯᐊᕐᓂᖅᓯᐪᓄᑦ ᐱᓕᓕᐊᓕᒋᐊᓕᓂᖅᓯᐪᓄᑦ.
- ᑭᓇᐅᔭᖅᑐ ᐅᑎᖅᑎᑲᓴᐅᓪᓚᕆᖅ ᑕᐃᑲᓇᓂᖅᓗᑕᐊᖅ ᒪᓕᒐᓂᐅᖅᑎᓄᑦ ᐅᐸᑦᓯᒪᓪᓚᑦ ᑲᑎᒪᔨᖅᑎᓄᑦ ᐅᐸᒪᔪᐊᖅᑐᑦ, ᑲᑎᒪᔨᖅᑎᒋᓂᖅ ᑲᑎᒪᔨᖅᓱᓂᐅᑦ ᐅᖃᖅᑐᓂᖅᓂᒃ ᐊᐪᓄᔪᖅᑐᑦ ᐊᐪᓄᔪᖅᑐᑕᑎᑦᑎᓂᖅᓂᕐᓂᒃ ᐊᐪᓄᔪᖅᑐᑦ ᐊᐪᓄᔪᖅᑐᑕᑎᑦᑎᓂᖅᓂᕐᓂᒃ ᐊᐪᓄᔪᖅᑐᑦ ᐊᐪᓄᔪᖅᑐᑕᑎᑦᑎᓂᖅᓂᕐᓂᒃ.
- ᑭᓇᐅᔭᖅᑐ ᑲᑎᒪᔨᖅᑎᑦᑎᓂᐅᑭᖅᑐᑦ ᒪᓕᒐᓂᐅᖅᑎᓄᑦ ᐅᐸᒪᔪᐊᖅᑐᑦ ᑲᑎᒪᔨᖅᑎᓄᑦ ᐅᐸᒪᔪᐊᖅᑐᑦ ᐊᐪᓄᔪᖅᑐᑕᑎᑦᑎᓂᖅᓂᕐᓂᒃ ᐊᐪᓄᔪᖅᑐᑦ ᐊᐪᓄᔪᖅᑐᑕᑎᑦᑎᓂᖅᓂᕐᓂᒃ.
- ᑭᓇᐅᔭᖅᑐ ᑲᑎᒪᔨᖅᑎᑦᑎᓂᐅᑭᖅᑐᑦ ᑭᓱᐊᓂ ᑐᓂᓯᖅᑐᑦ.
- ᑭᓇᐅᔭᖅᑐ ᑲᑎᒪᔨᖅᑎᑦᑎᓂᐅᑭᖅᑐᑦ ᐅᐊᓴᖅᑕᐅᓂᖅᓯᐪᓄᑦ ᒪᓕᒐᓂᐅᖅᑎᑦ ᐊᐪᓄᔪᖅᑐᑦ ᐊᐪᓄᔪᖅᑐᑕᑎᑦᑎᓂᖅᓂᕐᓂᒃ ᐊᐪᓄᔪᖅᑐᑦ ᐊᐪᓄᔪᖅᑐᑕᑎᑦᑎᓂᖅᓂᕐᓂᒃ ᒪᓕᒐᓂᐅᖅᑎᓂᒃ ᐊᐪᓄᔪᖅᑐᑦ ᐊᐪᓄᔪᖅᑐᑕᑎᑦᑎᓂᖅᓂᕐ

ᐊᐅᓪᓗᓯᑎᑦ ᑲᑎᒪᔨᖏᑦ ᐱᕐᓂᖅᓴᖏᓐᓄᑦ ᑕᐃᒪᐃᑦ “ᐊᓯᑐᐊᔪᖅᑭᓪᓚᑎᐊᓕᓪᓕ ᖃᐅᔨᑦᑕᐃᓕᓪᓕ ᐊᓂᒪᐊᕐᓂᖅᓴᓂᑦ ᑭᓚᐅᖅᑕᐃᓐᓇᖅᑐᖅᓴᓂ ᒪᓪᓕᓐᓂᐊᕐᓂᖅᓴᓂ ᑲᑎᒪᔨᖏᑦ ᓴᖅᑭᑐᖅᑐᖅᓴᓂ ᓴᖅᑭᑐᖅᑐᖅᓴᓂ ᓴᖅᑭᑐᖅᑐᖅᓴᓂ

ᓂᕆᐊᖅᑕᐅᓯᒪᓕᐅᓴᐅᑦ ᐊᑦᓪᓚᖏᓐᓂᒃ

ᐊᑦᓪᓕᓴᒪᔪᑦ ᐃᓂᐅᓴᖅᓴ

ᒪᓪᑐᓪᐅᖅᑎᑦ ᐋᑦᕿᑎᑕᓚᐟᓂᓐᓇᖅᑐᑦ ᐊᖅᑯᓂᖅᑭᔭᑎᑎᒃ ᒪᓪᑐᓪᐅᖅᓄᓴᓕᐅᓴᑦ ᑭᓇᐅᔭᓚᐅᓴᐟᓂᓐᓂᒃ ᐅᖃᓕᒫᒃ ᑲᑎᒪᔨᓚᐅᓴᐟᓂᓐᓂᒃ ᑲᑎᒪᔨᓄᑦᓯᓚᐅᓴᐟᓂᓐᓂᒃ ᐊᑐᓂᑐᐊᓂᓐᓂᒃ ᐊᑐᓚᐅᓴᐟᓂᓐᓂᒃ ᐊᑦᓪᓚᖏᓐᓂᒃ ᐊᑐᓚᐅᓴᐟᓂᓐᓂᒃ ᐊᑦᓪᓚᖏᓐᓂᒃ ᐊᑦᓪᓚᖏᓐᓂᒃ ᐊᑦᓪᓚᖏ

ᒪᓕᒐᓕᐅᖅᑎᑦ ᑐᓂᔨᐅᓕᓄᑦ, ᖃᐅᔨᓴᖅᓯᒪᔪᓄᑦ ᓱᓇᐅᑉᑕᓂᓕᓕᒫ ᐊᑐᓂᓂᐊᖅᑕᖏᓐᓄᓂᓂ ᓂᕈᐊᖅᑕᐅᓱᒪᓕᖏᓐᓄᑦ. ᑕᐅᑯᐊ ᓱᐅᓪᓕᖅᑭᑦ ᑐᓂᔨᐅᓪᓚᑦ ᑐᓂᔨᐅᓱᑉᑐᑦ ᓚᓕᖏᓕᐅᖅᑕᕐᓗᒍ ᐅᑎᖅᑕᐅᓱᒪᓕᖏᓐᓄᑦ.

ᓚᓕᒐᓕᐅᖅᑎᑦ ᓇᓗᓇᐃᖅᓯᓚᐊᖅᖅᑎᑕᐅᔪᑦ ᐊᖏᖅᔪᑕᒪᖅᖃᖅ ᑕᒪᐅᑯᐊ ᓂᕈᐊᖅᑕᐅᓱᒪᓕᖏᓐᓄᓂᓂ ᐃᓕᓐᓂᐅᑕᐃᓂ ᓱᓇᐅᑯᑦᑕᓐᓂᒪ ᐊᑐᖅᑕᐅᓚᐅᖏᓐᓄᑦ ᓂᕈᐊᖅᑕᐅᓱᒪᓕᖏᓐᓄᑦ ᐊᐅᑦᑕᖏᓐᓄᑦ, ᑕᐃᑲᓂᓂ, ᑐᓂᓯᒪᐊᑦᑕ ᐊᑎᓕᐅᖅᑲᓱᒪᔪᓂᒃ ᐃᓐᓇᑯᑦ ᐅᓴᖅᑕᐅᔪᑎᑐᑎᓂᓕᓕᒫᓂᓂ ᐃᓕᓐᓂᐅᑕᐅᓚᐅᖏᓐᓄᑦᑎᓪᓗᒍ ᓱᓇᐅᑯᑦᑕᓐᓂᒪ ᐊᒻᒪᓗ ᑕᐅᑯᑦ ᐱᔪᓇᐅᔭᕆᐊᖃᖅᑐᓕᖏᓐᓄᑦ, ᐅᖃᖅᑎᖅᓯᒪᓕᖏᓐᓄᑦ, ᐅᖃᖅᑎᖅᓯᒪᓕᖏᓐᓄᑦ.

ᐅᑯᐊ ᐊᑦᑕᓕᐸᒥᐅᑕᐃᓂ ᓱᓇᐅᑯᑦᑕ/ᐃᑦᓗᓱᐅᑎᑦ ᑐᓂᔨᐅᓱᑦᓴᐅᖅᑦ, ᑐᐅᓱᑦᓴᐅᓚᐃᒪᒪᑦ, ᐃᓕᓐᑯᑦ ᓚᓕᒐᓕᐅᖅᑎᓄᓂ ᓂᕈᐊᖅᑕᐅᓱᒪᓕᖏᓐᓄᑦ ᐊᑦᑕᓕᐸᒥᐅᑕᐃᓂ ᓱᓇᐅᑯᑦᑕᓐᓂᒪ ᐊᑦᑕᓕᐸᒥᐅᑕᐃᓂ ᑎᑎᕋᐅᓂᒃ ᐃᓕᓐᓂᐅᑕᐅᓚᐅᖏᓐᓄᑦ ᐊᑦᑕᓕᐸᒥᐅᑕᐃᓂ ᓱᓇᐅᑯᑦᑕᓐᓂᒪ ᐊᑦᑕᓕᐸᒥᐅᑕᐃᓂ

ᑎᒍᒥᐊᓚᖅ ᐅᖃᐅᓕᐅᑎ

ᐅᖃᖅᑎᑕ ᐊᐃᒪᓗ ᒪᓕᑕᐅᖅᑎᑐᑕᐃᓐᓇᓕᑕᒧᑦ ᐱᔪᓐᓇᕐᓂᖅᖃᖅᑐᑦ ᐊᑕᐅᓯᕐᒥᐸᑦ ᑎᒍᒥᐊᓚᕐᒥᐸᑦ ᐅᖃᐅᓕᐅᑎᐸᑦ. ᒪᓕᑕᐅᖅᑎᑐᑦ ᐅᖃᐅᓕᐅᑎᖏᑦ ᑐᓂᔨᐅᖃᖅᑎᓂᕐᐊᖅᑐᑦ ᐊᑲᖅᑭᑎᖅᑕᐅᓯᒪᓕᑎᑕᑦᓗ ᒪᓕᑕᐅᖅᖃᓚᐃᒧᑦ. ᐊᐅᖏᑦ ᑎᒍᒥᐊᓚᐅᑦ ᐱᔪᓐᓇᕐᑐᑎᑐᑐᓚᐃᓐᓇᒪᑕ ᐊᐅᓕᖅᑕᐅᖃᐅᖅᑕᓕᕐᓂᖅᑐᑦ ᐊᐃᒪᓗ ᐃᖅᑕᐅᑐᓗᑎᒃ ᒪᓕᑕᐅᖅᑕᑎᐅᑦ ᓂᕆᐊᖅᑕᐅᓯᒪᓕᐊᒥᒃ ᐱᓕᕆᓂᖅᑐᑦ ᐅᖃᐅᓕᐅᑎᐸᑦ ᐊᑐᓗᐊᖅᑐᑦ ᑭᓇᐅᔭᖅᑐᑦ ᐅᖃᐅᓕᐅᑎᐅᑉᐸᓚᐃᓐᓇᖅᑐᑦ ᐅᖃᐅᓕᐅᑎᐅᑉᐸᓚᐃᓐᓇᖅᑐᑦ ᒪᓕᑕᐅᖅᖃᖅᑎ.

ᖃᕆᔨᐅᔪᓂᒃ ᐅᖃᐅᓕᐅᑎᕆᓪᓗᑦ ᐅᕙᓪᓕᐊᓂᒃ ᓯᓚᑐᓴᖅ ᐅᖃᐅᓕᐅᑎᐸᑦ ᑐᓂᔨᐅᖃᖅᑎᓂᕐᓂᑦ ᓂᕆᐊᖅᑕᐅᓯᒪᓕᐊᒥᒃ ᐃᓚᖓᑕᐅᓯᒪᓕᐊᒥᒃ.

ᓂᕆᐊᖅᑕᐅᓯᒪᓕᐅᓴᐸ ᐊᓪᓚᖓᕐᓴᐸ ᓯᓚᑦᑐᓴ ᓇᓗᓇᐃᐳᓂᖅ

ᒪᓕᑕᐅᖅᖃᓕᐅᓴᐸ ᐊᓪᓚᖓᕐᓴᖏᑦ ᐊᐅᑦᓂᐊᖅᑐᖅ ᐊᑕᐅᓯᒪᓕᐅᑦ ᓂᕆᐊᖅᑕᐅᓯᒪᓕᐅᓴᐸ ᓯᓚᑦᑐᓴ ᐃᓚᖓᑕᐅᓯᒪᓕᐅᑦ $1,000.

ᐊᐅᖏᖓ ᐅᖏᓕᑦᓱᑦᑦ $1,000, ᑕᒪᐃᓇ ᐅᖏᓕᐅᕕᔭᓂᖏᖓ ᐊᐅᑦᖃᖅᑕᐅᕕᓘᐊᓕᑦᖃᖅ ᒪᓕᑕᐅᖅᖃᖅᑎᐅᑦ ᓂᕆᐊᖅᑕᐅᓯᒪᓕᐊᖏᖓᓂ ᐱᓕᕆᓂᖅᑐᑦ ᐅᖃᐅᓕᐅᑎᐅᑉᐸᓚᐃᓐᓇᖅᑐᑦ.

ᓄᓇᕗᑦ ᓇᓗᓇᐃᐳᓂᖅᖏᓐᓂ ᐃᓕᑎᕕᐅᓕᓕᓇᐸᓕᖅ ᓀᓪᓕᐊᒥᒃ ᓇᓗᓇᐃᐳᓂᖅᖏᓐᓂ.

ᖃᕆᔨᐅᔪᓂᒃᓴᖏᓐᓂᑦ ᓯᓚᑦᑐᓴᖏᓐᓂᑦ

ᐃᓕᑎᕕᐅᓕᓕᓇᐸᓕᖅ ᐊᐅᑦᓂᐊᖅᑐᖅ ᓂᕆᐊᖅᑕᐅᓯᒪᓕᐊᖏᖓᓂ ᐃᓗᓕᖅᖏᓐᓂᑦ, ᒪᓕᑕᐅᖅᑎᑦ ᐱᔪᓐᓇᕐᓂᖅᖃᖅᑐᑦ ᐊᑕᐅᓯᒪᓂᑦ ᓂᕆᐊᖅᑕᐅᓯᒪᓕᐊᒥᒃ ᐊᐅᓕᖅᑕᐅᓯᒪᓕᐅᑦ ᖃᖅᑎᖏᑦᑐᓴᖅ ᓂᕆᐊᖅᑕᐅᓯᒪᓕᐊᖏᖓᓂ ᐊᐅᓕᖅᑕᐅᓯᒪᓕᐅᑦ ᖃᖅᑎᖏᑦᑐᓴᖅᐃᓕᖅᑐᖅ ᖃᖅᑎᖏᑦᑐᓴᖅᑐᖅᓯᒪᓕᐅᑦ ᐊᐅᓕᖅᑕᐅᓯᒪᓕᐅᑦ ᐊᐅᓚᑦᑎᓯᒪᓕᐅᑦ ᐊᐅᓚᑦᑎᓯᒪᓕᐅᑦᓴᖅᑐᑦ ᐊᑕᐅᓯᒪᓂᑦ ᓂᕆᐊᖅᑕᐅᓯᒪᓕᐊᒥᒃ ᐱᓕᕆᓂᖅᑐᑦ ᐅᖃᐅᓕᐅᑎᐅᑉᐸᓚᐃᓐᓇᖅᑐᑦ. ᐊᑕᐅᖏᓐᓂᑦ ᖃᖅᑎᖏᑦᑐᓴᖅᑦ ᓂᕆᐊᖅᑕᐅᓯᒪᓕᐊᖏᖓᓂ ᐱᓕᕆᓂᖅᑐᑦ ᐅᖃᐅᓕᐅᑎᐅᑉᐸᓚᐃᓐᓇᖅᑐᑦ ᐊᐅᓚᑦᑎᓯᒪᓕᐅᑦᓴᖅᑐᑦ ᐊᐅᓚᑦᑎᓯᒪᓕᐅᑦᓴᖅᑐᑦᓯᒪᓕᐅᑦ ᐊᑕᐅᓯᒪᓂᑦ ᓂᕆᐊᖅᑕᐅᓯᒪᓕᐊᒥᒃ ᐱᓕᕆᓂᖅᑐᑦ ᐅᖃᐅᓕᐅᑎᐅᑉᐸᓚᐃᓐᓇᖅᑐᑦ.

ᓄᓇᕗᑦ ᓇᓗᓇᐃᐳᓂᖅᖏᓐᓂ ᐃᓕᑎᕕᐅᓕᓕᓇᐸᓕᖅ ᓀᓪᓕᐊᒥᒃ ᓇᓗᓇᐃᐳᓂᖅᖏᓐᓂ.

ᖃᖅᑎᖏᑦᑐᓴᖅᓯᒪᓕᐅᓴᐸ ᓯᓚᑦᑐᓴᖅᑐᖅᓯᒪᓕᐅᑦ

ᐃᓕᑎᕕᐅᓕᓕᓇᐸᓕᖅ ᐊᐅᑦᓂᐊᖅᑐᖅ ᓂᕆᐊᖅᑕᐅᓯᒪᓕᐊᖏᖓᓂ ᐃᓗᓕᖅᖏᓐᓂᑦ ᐊᑕᐅᓯᒪᓂᑦ ᓂᕆᐊᖅᑕᐅᓯᒪᓕᐊᒥᒃ ᐱᓕᕆᓂᖅᑐᑦ ᐅᖃᐅᓕᐅᑎᐅᑉᐸᓚᐃᓐᓇᖅᑐᑦ ᐊᑕᐅᓯᒪᓂᑦ ᓂᕆᐊᖅᑕᐅᓯᒪᓕᐊᒥᒃ ᐱᓕᕆᓂᖅᑐᑦ ᐅᖃᐅᓕᐅᑎᐅᑉᐸᓚᐃᓐᓇᖅᑐᑦ ᐊᑕᐅᓯᒪᓂᑦ ᓂᕆᐊᖅᑕᐅᓯᒪᓕᐊᒥᒃ ᐱᓕᕆᓂᖅᑐᑦ ᐅᖃᐅᓕᐅᑎᐅᑉᐸᓚᐃᓐᓇᖅᑐᑦ.

ᒪᓕᑕᐅᖅᖃᖅᑎᐅᑦ ᐊᐅᓚᑦᑎᓯᒪᓕᐅᑦ ᐊᑕᐅᓯᒪᓂᑦ ᓂᕆᐊᖅᑕᐅᓯᒪᓕᐊᒥᒃ ᐱᓕᕆᓂᖅᑐᑦ ᐅᖃᐅᓕᐅᑎᐅᑉᐸᓚᐃᓐᓇᖅᑐᑦ.

ᐊᑕᐅᓯᒪᓂᑦ ᐊᐅᓚᑦᑎᓯᒪᓕᐅᑦ ᐊᑕᐅᓯᒪᓂᑦ ᓂᕆᐊᖅᑕᐅᓯᒪᓕᐊᒥᒃ ᐱᓕᕆᓂᖅᑐᑦ ᐅᖃᐅᓕᐅᑎᐅᑉᐸᓚᐃᓐᓇᖅᑐᑦ.

ᐊᐅᓚᑦᑎᓯᒪᓕᐅᑦ ᐊᑕᐅᓯᒪᓂᑦ ᓂᕆᐊᖅᑕᐅᓯᒪᓕᐊᒥᒃ ᐱᓕᕆᓂᖅᑐᑦ ᐅᖃᐅᓕᐅᑎᐅᑉᐸᓚᐃᓐᓇᖅᑐᑦ

ᐅᖃᖅᑎᑕ ᐊᐃᒪᓗ ᒪᓕᑕᐅᖅᖃᖅᑎᐅᑦ ᐊᑕᐅᓯᒪᓂᑦ ᐊᐅᓚᑦᑎᓯᒪᓕᐅᑦ ᐊᑕᐅᓯᒪᓂᑦ ᓂᕆᐊᖅᑕᐅᓯᒪᓕᐊᒥᒃ ᐱᓕᕆᓂᖅᑐᑦ ᐅᖃᐅᓕᐅᑎᐅᑉᐸᓚᐃᓐᓇᖅᑐᑦ ᐊᑕᐅᓯᒪᓂᑦ ᓂᕆᐊᖅᑕᐅᓯᒪᓕᐊᒥᒃ ᐱᓕᕆᓂᖅᑐᑦ ᐅᖃᐅᓕᐅᑎᐅᑉᐸᓚᐃᓐᓇᖅᑐᑦ ᐊᑕᐅᓯᒪᓂᑦ ᓂᕆᐊᖅᑕᐅᓯᒪᓕᐊᒥᒃ ᐱᓕᕆᓂᖅᑐᑦ ᐅᖃᐅᓕᐅᑎᐅᑉᐸᓚᐃᓐᓇᖅᑐᑦ.

ᒪᓕᑕᐅᖅᖃᖅᑎᐅᑦ ᐊᐅᓚᑦᑎᓯᒪᓕᐅᑦ ᐊᑕᐅᓯᒪᓂᑦ ᓂᕆᐊᖅᑕᐅᓯᒪᓕᐊᒥᒃ ᐱᓕᕆᓂᖅᑐᑦ ᐅᖃᐅᓕᐅᑎᐅᑉᐸᓚᐃᓐᓇᖅᑐᑦ ᐊᑕᐅᓯᒪᓂᑦ ᓂᕆᐊᖅᑕᐅᓯᒪᓕᐊᒥᒃ ᐱᓕᕆᓂᖅᑐᑦ ᐅᖃᐅᓕᐅᑎᐅᑉᐸᓚᐃᓐᓇᖅᑐᑦ ᐊᑕᐅᓯᒪᓂᑦ ᓂᕆᐊᖅᑕᐅᓯᒪᓕᐊᒥᒃ ᐱᓕᕆᓂᖅᑐᑦ ᐅᖃᐅᓕᐅᑎᐅᑉᐸᓚᐃᓐᓇᖅᑐᑦ.

ᒪᓕᑕᐅᖅᖃᖅᑎᐅᑦ ᐊᐅᓚᑦᑎᓯᒪᓕᐅᑦ ᐊᑕᐅᓯᒪᓂᑦ ᓂᕆᐊᖅᑕᐅᓯᒪᓕᐊᒥᒃ ᐱᓕᕆᓂᖅᑐᑦ ᐅᖃᐅᓕᐅᑎᐅᑉᐸᓚᐃᓐᓇᖅᑐᑦ ᐊᑕᐅᓯᒪᓂᑦ ᓂᕆᐊᖅᑕᐅᓯᒪᓕᐊᒥᒃ ᐱᓕᕆᓂᖅᑐᑦ ᐅᖃᐅᓕᐅᑎᐅᑉᐸᓚᐃᓐᓇᖅᑐᑦ ᐊᑕᐅᓯᒪᓂᑦ ᓂᕆᐊᖅᑕᐅᓯᒪᓕᐊᒥᒃ ᐱᓕᕆᓂᖅᑐᑦ ᐅᖃᐅᓕᐅᑎᐅᑉᐸᓚᐃᓐᓇᖅᑐᑦ.

ᒪᓕᑕᐅᖅᖃᖅᑎᐅᑦ ᐊᐅᓚᑦᑎᓯᒪᓕᐅᑦ ᐊᑕᐅᓯᒪᓂᑦ ᓂᕆᐊᖅᑕᐅᓯᒪᓕᐊᒥᒃ ᐱᓕᕆᓂᖅᑐᑦ ᐅᖃᐅᓕᐅᑎᐅᑉᐸᓚᐃᓐᓇᖅᑐᑦ ᐊᑕᐅᓯᒪᓂᑦ ᓂᕆᐊᖅᑕᐅᓯᒪᓕᐊᒥᒃ ᐱᓕᕆᓂᖅᑐᑦ ᐅᖃᐅᓕᐅᑎᐅᑉᐸᓚᐃᓐᓇᖅᑐᑦ ᐊᑕᐅᓯᒪᓂᑦ ᓂᕆᐊᖅᑕᐅᓯᒪᓕᐊᒥᒃ ᐱᓕᕆᓂᖅᑐᑦ ᐅᖃᐅᓕᐅᑎᐅᑉᐸᓚᐃᓐᓇᖅᑐᑦ.

ᖃᕆᔨᐅᓕᖅᓯᒪᔨᔪᑎᑦ

ᖃᕆᔨᐅᔨᓕᒥᒃ ᑲᓇᖅᑎᑕᐅᓂᐊᖅᑐᑦ ᒪᓕᒐᓕᐅᖅᐸᐅᔨ ᖃᕆᔨᐅᔨᖏᑦᓱᓄᑦ ᐊᐃᔨᖃᓕᐊᓪᓕᖅ ᐊᐅᓕᔪᒍᖏᓐᓂᑦ ᐊᓘᒪᓗ ᓴᖅᑭᖅᑎᒍᓐᓇᖅᑕᖏᓐᓂᑦ.

ᓂᐅᐸᔨᓂᖅ ᖁᖏᖓᒍᓱᒃᓂᖅ ᖃᕆᔨᐅᔨᒥᑦ(ᓂᒃ)

ᒪᓕᒐᓕᐅᖅᑎᑦ ᓂᐅᐸᓚᒪᓵᑦ ᖁᖏᖓᒍᓱᒃᓂᖅ ᖃᕆᔨᐅᔨᕐᕕᑉᒃ ᑐᐳᔪᕆᐅᑎᖏᓐᓂᑦ ᑐᓂᔪᕈᓚᐊᓪᓕᖅ ᖃᕆᔨᐅᔨᓕᒥᓚᐅᖅᐸᑦ ᐊᐅᓕᔪᑎᐅᓖᖏᓐᓇᓕᓂᑦ.

ᖁᖏᖓᒍᓱᒃᓂᖅ ᖃᕆᔨᐅᔨᕐᓂᑦ ᐱᐅᒃᓂᓂᓚᐅᕐᕕᒃᖢᑦ, ᒪᓕᒐᓕᐅᖅᑎᑦ ᒪᓕᑐᐃᓐᓇᓚᖅᑕᖏᓐᓂᑦᑐᑦ ᐱᑎᐊᖅᑐᓂᖅᓱᐅᑎᓂᑦ ᑕᐃᒪᓕᒪᓗ ᑐᐳᔪᕆᐅᓐᓇᖅᑐᒃᑐᒃ ᐊᔪᓐᓇᖏᓂᖅᓴᐅᒪᓕᖅᑐᒃ ᖃᕆᔨᐅᔨᕐᕕᑉᒃ. ᑭᓱᐊᓂᓕ, ᑐᐳᔪᕆᐅᑎᓕᒥᒃᓂ ᑕᐃᑯᓐᓇᖅᑐᒃᑲᓚᐊᓪᓕᖅ ᐊᐅᓕᔪᑎᐅᓖᖏᓐᓇᓕᓂᑦ ᖃᕆᔨᐅᔨᓕᒥᓚᐅᖅᑯᑦ ᑲᓇᖅᑎᑦᑎᓐᓄᑦᓴᓕᐊᓪᓕᖅᓯᒪᔨᓕᖅᓯᒪᓕ ᒪᓕᒐᓕᐅᖅᑎᐅᓕᖅᐸᑦ ᖃᕆᔨᐅᔨᖏᑦᓱᓄᑦ.

ᓂᐅᐸᔨᓂᓕᒥᒃ ᖁᖏᖓᒍᓱᒃᓂᖅ ᖃᕆᔨᐅᔨᕐᕕᓂᖅ ᐊᑭᓕᖅᑕᐅᓱᓕ ᒪᓕᒐᓕᐅᖅᑎᐅᓕᖅᐸᑦ ᓂᕆᐊᖅᑕᐅᓱᒪᓕᒪᓚᐅᖅᑐᓂ ᑭᓇᐅᔨᓕᖅᑐᑦ ᑲᑎᒪᔨᖃᑦᑕᖅᑐᑦ.

ᐊᓱᔨᕆᖅᓱᓂᖅ ᓱᓇᒃᑯᒋᓂᓕ

ᓱᓇᒃᑯᒋᓯᒪᔪᖅ ᐊᔪᓕᖅᑲᒃᑕ, ᐊᐅᓕᔪᑎᐅᓖᖏᓐᓇᖅ ᖁᖏᖓᒍᓱᒃᓂᕆᔨᐅᔨᑯᑦ ᖁᓇᓂᒥᒃᖢᑦ ᒪᓕᒐᓕᐅᖅᑎᐅᓕᖅᐸᑦᑕᐅᖅᓱᖅᑐᐃᓐᓇᖅᑐᑦᑐᐃᓐᓇᖅᑐᒃᑐᑦ ᐊᑐᐅᖅᑐᑦᑕᐅᑎᒃᐃᓇᓇᓐᓂᐊᖅᑐᑦᑐᐃᓐᓇᖅᑐᒃᑐᑦ ᐊᑐᐅᖅᑐᑦᑕᐅᑎᒃᐃᓇᓇᓐᓂᐊᖅᑐᑦᑐᐃᓐᓇᖅᑐᒃᑐᑦ. ᑕᐃᓐᓇ ᓱᓇᒃᑯᒋᑐᓂᖅᓴᖅ ᐅᑎᖅᑎᑕᐅᓱᒪᓕᒪᓚᐅᖅᑐᑦ ᒪᓕᒐᓕᐅᖅᑎᖅᓯᒪᓕᖅᐸᑦ.

ᓱᓇᒃᑯᒋᓯᒪᔪᖅ ᐃᓚᒋᔭᐅᓪᓚᑦ ᒪᓕᒐᓕᐅᖅᑎᐅᓕᖅᐸᑦ ᐱᐅᓯᐊᑎᒥᓂᖅᓴᐅᒪᓕᖅᑐᑦ ᓱᓇᒃᑯᒋᓂᖅᓴᐅᒪᓕᖅᑐᒃᑐᑦ, ᒪᓕᒐᓕᐅᖅᑎᖅᓯᒪᓕᖅᑐᒃ ᐊᐅᓚᑦᓱᓇᖅᑐᒃᑲᓚᐊᓪᓕᖅᓯᒪᔨᓕᖅᓯᒪᓕᒪᓚᐅᖅᑐᓂ; ᑕᐃᒃᓴᖅᓱᓇᓕᓪᓚᑦᑐᑦ ᐱᐅᓯᐊᑎᒥᓂᖅᓴᐅᒪᓕᖅᑐᑦᑐᐃᓐᓇᖅᑐᒃᑐᑦ, ᐊᐅᓚᑦᓂᑦ ᐋᖅᑕᐅᓕᒪᔪᖅᑐᑦ ᒪᓕᒐᓕᐅᖅᑎᐅᓕᖅᐸᑦ ᓂᕆᐊᖅᑕᐅᓱᒪᓕᒪᓚᐅᖅᑐᓂ ᐱᓕᕆᔨᓴᓕᐅᖅᑎᓂᖅᓴᐅᒪᓕᖅᑐᑦ ᑭᖑᓪᓕᖅᑐᓂ.

ᖃᕆᔨᐅᔨᓂᓂ ᓱᓇᒃᑯᒋᓂᓂ ᐊᓘᔪᒍᒥᑦ ᓂᕆᐊᖅᑕᐅᓱᒪᓕᒪᓂᒍᒍᒍ

ᓄᓇᕗᒻᒥᑦ ᓂᕆᐊᕐᓴᐅᒪᓕᖅᑐᖅᑐᓕᕐᓂᓂᓚᐅᓂᓂ, ᖃᓄᓄᑕᑐᐃᓚᒌᖅᑐᖅᓚᖅᑐᓂᒃ ᐊᔪᓐᓇᖏᓂᖅᓴᐅᒪᓕᖅᑐᑦ ᓱᓇᒃᑯᒋᓂᖅᓴᐅᒪᓕᖅᑐᒃᑐᑦᓱᓇᒃᑯᒋᓂᖅᓴᐅᒪᓕᖅᑐᒃᑐᑦᓱᓇᒃᑯᒋᓂᖅᓴᐅᒪᓕᖅᑐᒃᑐᑦ ᒪᓕᒐᓕᐅᖅᑎᐅᓕᖅᐸᑦ ᑭᓇᐅᔨᓕᖅᑐᑦ ᖃᕆᔨᐅᔨᕐᕕᑉᒃ ᒪᓕᒐᓕᐅᖅᑎᐅᓕᖅᐸᑦ ᓂᕆᐊᖅᑕᐅᓱᒪᓕᒪᓚᐅᖅᑐᓂ ᐊᐅᓚᑦᓂᑦ ᐱᓕᕆᔨᓴᓕᐅᖅᑎᓂᖅᓴᐅᒪᓕᖅᑐᑦ ᖃᕆᔨᐅᔨᕐᕕᑉᒃ ᒪᓕᒐᓕᐅᖅᑎᐅᓕᖅᐸᑦ ᓂᕆᐊᖅᑕᐅᓱᒪᓕᒪᓚᐅᖅᑐᓂ.

- ᖃᕆᔨᐅᔨᓕᒥᒃᓂᖅ ᓱᓇᒃᑯᒋᓂᑦ ᓄᓇᕗᒻᒥᑦ ᖃᕆᔨᐅᔨᕐᕕᑉᒃᓚᐊᓪᓕᖅᑐᓂ ᓄᓇᕗᒻᒥᑦ ᖃᕆᔨᐅᔨᕐᕕᑉᒃᓴᐅᒪᓕᖅᑐᓂᒃᐊᐅᓚᑦᓱᓇᖅᑐᒃᑲᓚᐊᓪᓕᖅᓯᒪᔨᓕᖅᓯᒪᓕᒪᓚᐅᖅᑐᓂᒃᐊᐅᓚᑦᓱᓇᖅᑐᒃᑲᓚᐊᓪᓕᖅᓯᒪᔨᓕᖅᓯᒪᓕᒪᓚᐅᖅᑐᓂᒃᐊᐅᓚᑦᓱᓇᖅᑐᒃᑲᓚᐊᓪᓕᖅᓯᒪᔨᓕᖅᓯᒪᓕᒪᓚᐅᖅᑐᓂ ᒪᓕᒐᓕᐅᖅᑎᐅᓕᖅᐸᑦ ᖃᕆᔨᐅᔨᕐᕕᑉᒃ.
- ᓄᓇᕗᒻᒥᑦ ᖃᕆᔨᐅᔨᕐᕕᑉᒃᓴᖅᑭᑦᑕᐅᓱᒪᓕᒪᓚᐅᖅᑐᓂ ᓄᓇᕗᒻᒥᑦ ᖃᕆᔨᐅᔨᕐᕕᑉᒃᓴᖅᑭᑦᑕᐅᓱᒪᓕᒪᓚᐅᖅᑐᓂᒃᐊᐅᓚᑦᓱᓇᖅᑐᒃᑲᓚᐊᓪᓕᖅᓯᒪᔨᓕᖅᓯᒪᓕᒪᓚᐅᖅᑐᓂᒃᐊᐅᓚᑦᓱᓇᖅᑐᒃᑲᓚᐊᓪᓕᖅᓯᒪᔨᓕᖅᓯᒪᓕᒪᓚᐅᖅᑐᓂᒃᐊᐅᓚᑦᓱᓇᖅᑐᒃᑲᓚᐊᓪᓕᖅᓯᒪᔨᓕᖅᓯᒪᓕᒪᓚᐅᖅᑐᓂ ᐊᐅᓚᑦᓂᑦ ᓂᐅᐸᔨᓂᖅᓴᐅᒪᓕᖅᑐᑦᓂᐅᐸᔨᓂᖅᓴᐅᒪᓕᖅᑐᑦᓂᐅᐸᔨᓂᖅᓴᐅᒪᓕᖅᑐᑦ ᒪᓕᒐᓕᐅᖅᑎᐅᓕᖅᐸᑦ ᖃᕆᔨᐅᔨᕐᕕᑉᒃ.
- ᒪᓕᒐᓕᐅᖅᑎᐅᓕᖅᐸᑦᑕᐅᖅᑐᑦ ᐱᐅᓯᐊᑎᒥᓂᖅᓴᐅᒪᓕᖅᑐᑦ ᐊᔪᓐᓇᖏᓂᖅᓴᐅᒪᓕᖅᑐᑦ ᖃᕆᔨᐅᔨᕐᕕᑉᒃ, ᐃᓚᒋᔭᐅᓪᓚᑦᓱᓇᖅᑐᒃᑲᓚᐊᓪᓕᖅᓯᒪᔨᓕᖅᓯᒪᓕᒪᓚᐅᖅᑐᓂᒃᐊᐅᓚᑦᓱᓇᖅᑐᒃᑲᓚᐊᓪᓕᖅᓯᒪᔨᓕᖅᓯᒪᓕᒪᓚᐅᖅᑐᓂᒃᐊᐅᓚᑦᓱᓇᖅᑐᒃᑲᓚᐊᓪᓕᖅᓯᒪᔨᓕᖅᓯᒪᓕᒪᓚᐅᖅᑐᓂ ᒪᓕᒐᓕᐅᖅᑎᐅᓕᖅᐸᑦ ᖃᕆᔨᐅᔨᕐᕕᑉᒃ ᐱᐅᓯᐊᑎᒥᓂᖅᓴᐅᒪᓕᖅᑐᑦ ᐊᐅᓚᑦᓂᑦ ᐱᓕᕆᔨᓴᓕᐅᖅᑎᓂᖅᓴᐅᒪᓕᖅᑐᑦ ᖃᕆᔨᐅᔨᕐᕕᑉᒃ ᒪᓕᒐᓕᐅᖅᑎᐅᓕᖅᐸᑦ ᖃᕆᔨᐅᔨᕐᕕᑉᒃ.

ᐃᑎᑕᐅᓂᖅᓂ ᐊᓪᓚᓕᒃᓱᐅᑎᓂ ᐃᓪᓗᓱᐅᑕᑎᓂ ᓱᓇᒃᑯᒋᓪᓗᓗ

ᒪᓕᒐᓕᐅᖅᑎᑦ ᐃᓚᒋᓂᒃ, ᖃᓄᖅᑎᓕᓚᒃᑯᒋᓪᓗ, ᐃᑎᐅᖅᑲᐃᔨᓕᐊᖅᑐᖅᑐᓂᒃᐊᐅᓚᑦᓱᓇᖅᑐᒃᑲᓚᐊᓪᓕᖅᓯᒪᔨᓕᖅᓯᒪᓕᒪᓚᐅᖅᑐᓂ ᐱᓕᕆᔨᓴᓕᐅᖅᑎᓂᖅᓴᐅᒪᓕᖅᑐᑦ, ᑕᐃᒪᓕᐃᓕᓴᐅᔪᓚᑦᓱᓇᖅᑐᒃᑲᓚᐊᓪᓕᖅᓯᒪᔨᓕᖅᓯᒪᓕᒪᓚᐅᖅᑐᓂᒃᐊᐅᓚᑦᓱᓇᖅᑐᒃᑲᓚᐊᓪᓕᖅᓯᒪᔨᓕᖅᓯᒪᓕᒪᓚᐅᖅᑐᓂᒃᐊᐅᓚᑦᓱᓇᖅᑐᒃᑲᓚᐊᓪᓕᖅᓯᒪᔨᓕᖅᓯᒪᓕᒪᓚᐅᖅᑐᓂ ᐊᐅᓚᑦᓂᑦ ᐱᓕᕆᔨᓴᓕᐅᖅᑎᓂᖅᓴᐅᒪᓕᖅᑐᑦ ᖃᕆᔨᐅᔨᕐᕕᑉᒃ ᒪᓕᒐᓕᐅᖅᑎᐅᓕᖅᐸᑦ ᖃᕆᔨᐅᔨᕐᕕᑉᒃ.

ᒪᓕᑕᐅᖅᑎᑐ ᐃᑎᑎᑦᓴᒃᑯᑦ ᓂᐅᔪᖅᑕᐅᓯᒪᓕᕐᓂᒪᓕ ᐱᖁᑎᖅᑐᓂᓕ ᐅᕐᖓᔨᐅᓂᕐᓂ ᐊᖅᑕᐅᖁᓯᒃᑯᒍ ᐲᓇᕐᔨᐅᑎᑦᓂᕐᓚᐅᑕᓕᒻᒥᖅ ᐊᒻᒪᓕᒃ ᐅᕐᖓᔨᐅᓂᕐᓂ ᑲᓇᑕᓕᖅᑐᑦ ᐅᓇᓕᐅᖁᓪᓗᓂᐅᖅ ᓯᓇᐅᑦᑕᖅ ᐊᒻᒪᓕᒃ ᓯᓚᑦ ᑕᐃᒪᓕᒃ ᑐᐃᓐᓇᖅᑐᒥ.

ᐊᖏᕐᕋᑕᐅᑐᖅᓯᒃ ᐊᒻᓪᓚᑎᒍᑦ ᐅᕐᖓᔨᐅᓂᕐᓂ ᑲᑎᒪᔨᓪᓚᑦ ᑲᑎᒪᔨᖏᕐᓂᓂᑦ, ᑕᐅᓇ ᒪᓕᑕᐅᖅᑎᑐ ᐅᑎᖅᑎᑎᑎᐊᓪᓚᒃ ᓯᓇᐅᑦᑕᕐᖏᒃ ᒪᓕᑕᐅᖅᑎᖅᑲᒪᒍᑦ, ᐃᖅᑕᐅᖁᓯᓇᓕᕐᒪᑦ ᐃᓕᑕᐅᔪᓂᑦ, ᐊᓯᐊᒍᑦ ᓯᓇᐅᑦᑕᕐᖏᒃᑯᑦ ᐱᖓᓱᒃᑐᖅᑐᖅᑐᑦ ᐊᑐᖅᑐᖅᑐᑦ ᐃᓐᓇᐅᑉᐸ

ᓂᑭᐊᖅᑕᐅᓯᒪᓕᒐᒥ ᐃᑲᔪᖅᑯᓂ

ᖃᓄᐃᓂᓕ ᖃᐅᔨᓴᓗᒍ

ᓂᑭᐊᖅᑕᐅᓯᒪᓕᒐᒥ ᐃᑲᔪᖅᑎ ᐃᑲᔪᖅᑎᑦᓭᓗᐅᕐᓂ ᒪᓕᓚᓂᐅᖅᑎᐅᖅᑕᐅᓯᔾᔪᓄᑦ ᒪᓕᓚᓂᐅᖅᓯᓕᒐᒥ ᐱᓕᓚᐊᓗᐊᓕᖅᓴᖅᓂ ᐱᓕᓚᐊᖅᑕᕐᓂᑦᑎᓗᑦᓴᐅᑎᑦ. ᒪᓕᓚᓂᐅᖅᑎᑦᓭᒧᑦ ᐱᓵᖅᓯᓂᐅᖅᑕᖅᑐᑦ ᐃᓕᓴᕐᕕᖅᑐᑦ ᓂᑭᐊᖅᑕᐅᓯᒪᓕᒐᒥ ᐃᑲᔪᖅᑎᓄᑦ. ᓂᑭᐊᖅᑕᐅᓯᒪᓕᐅᔪᖅ ᓄᓇᓕᔪᒪᓂᖅᐸᑦ ᐊᑕᐅᓯᐅᓴᖅᑕᒥᑲᑎᒃ, ᒥᓱᓗ ᒪᓕᓚᓂᐅᖅᑎ ᓂᑭᐊᑭᓱᓗᖅᑐᖅ ᐃᖅᑲᓇᐃᓂᖅᐸᑦ ᐊᑕᐅᓯᔭᓱᓴᖅᑕᒥᑲᑎᒃ ᓂᑭᐊᖅᑕᐅᓯᒪᓕᖅᓴᖅᑕᒥ ᐃᑲᔪᖅᑎᓂᒃ.

ᓂᑭᐊᖅᑕᐅᓯᒪᓕᐅᔪᖅ ᒪᓕᓚᓂᐅᖅᓯᑦ ᐃᑲᔪᖅᑎᖅᓴᑦ ᑭᓇᐅᔨᖅᓴᑦ ᐊᑐᕈᒪᖅᓴᖅᑐᑦ [6]			
ᖃᐅᔨᓴᓂᖅᓴᑦ ᓄᓇᓕᓂ ᓂᑭᐊᖅᑕᐅᓯᒪᓕᒐᒥ	ᐊᖅᑭᒧᑐᒪᓂ ᑭᓇᐅᔨᖅᓴᑦ ᐊᑐᕈᒪᖅᓴᖅᑐᑦ		
	ᐊᐅᔾᔨᕐᓇ 1, 2025	ᐊᐅᔾᔨᕐᓇ 1, 2026	ᐊᐅᔾᔨᕐᓇ 1, 2027
ᐊᑕᐅᓯᖅ (1) ᓄᓇᓕᐅᑦ	$77,123	$79,443	$81,432
ᒪᖁᔭᐅ (2) ᓄᓇᓕᐅᑦ	$118,255	$121,813	$124,862
ᐱᖓᓱᓂ (3) ᓄᓇᓕᓂᑦ	$159,387	$164,182	$168,293

ᓂᑭᐊᖅᑕᐅᓯᒪᓕᒐᒥ ᐃᑲᔪᖅᑎᖓᓂ ᐱᓕᓚᓄᑦᓭᓗᐅᕐᓂ ᒪᓕᓚᓂᐅᖅᑎᓄᑦ ᑐᓴᕋᑭᐅᔨᓄᑦ ᐃᑲᔪᖅᓴᐅᔨᔭᓂᑐᖅ ᐱᓕᓚᐊᖅᑕᐅᓯᒪᓕᒐᒥ ᐃᑲᔪᖅᑎᖓᓂ ᐃᓱᒪᒋᔭᖅᑕᐅᓴᖅᑕᒥ “ᐃᓅᓪᓚᒋᓂ ᓱᐅᑎᑦᓯᓂᑦᓯᓗ” ᒪᓕᓚᓂᐅᖅᑎᐅᑦ ᓂᑭᐊᖅᑕᐅᓯᒪᓕᖅᖓᓂᓗ.

ᑲᒪᒋᐊᓕᖅᓂᓂ ᓂᑭᐊᖅᑕᐅᓯᒪᓕᒐᒥ ᐃᑲᔪᖅᑎᑎᐅᑦ ᐅᓴᓂᖅᖓ ᐃᓕᖅᑲᑭᓇᕐᓗᒍ ᖃᐅᔨᓴᓂᖅᓴᑦ:

- ᐊᐅᓚᕋᑎᓂᒥᑎᒃ ᒪᓕᓚᓂᐅᖅᑎᑎᐅᑦ ᓂᑭᐊᖅᑕᐅᓯᒪᓕᖅᖓᓂᓗ ᐊᓯᓚᖅᖓᓂᓂ;
- ᐃᑲᔪᖅᓂᖅᑲ ᓂᑭᐊᖅᑕᐅᑎᐅᓯᒪᔪᓂᖅ ᐊᑲᐅᓇᖅᓯᓂᐅᕐᓇᑐᓂᑲᑦᑕᖅᑎᓯᓂᑦᓯᓗᓂᑦ ᐃᓱᒪᒋᔭᑎᓂᑲᑦᑕᖅᑎᓯᓂᑦᓯᓗᓂᑦᓗᓪ;
- ᖃᐅᔨᔪᒪᓱᐊᖅᑎᑎᖅᑕᖅᑎᓯᓂᖅᑲ ᓄᓇᓕᐅᑦ, ᓄᓇᓕᓐᓂ ᑲᖏᒪᕕᖅᖓᓂᓂ, ᓄᓇᓕᒪᓂ ᓴᖅᑭᑎᖅᑕᐅᐃᔪᓂᖅ, ᓄᓇᓕᒪᒥ ᑲᖏᒪᓂᖅᓴᖅᑕᒥ ᐃᓅᓯᕕᖅᑐᑦ ᐊᐅᓚᕋᑎᓂᒥᑎᒃ ᐊᐅᓚᕋᑎᓂᒥᑎᒃ ᑎᑎᕋᖅᑕᐅᓯᒪᓕᒐᒥ ᐃᑲᔪᖅᑎᓂᒃ;
- ᐊᑐᐃᓐᓇᕐᓂᖅᑲ ᒪᓕᓚᓂᐅᖅᑎᑎᐅᑦ ᓂᑭᐊᖅᑕᐅᓯᒪᓕᖅᖓᓂᓗ ᑐᓴᕋᑭᐅᔨᓄᑦ ᐃᓱᒪᒋᔭᑎᓂᑲᑦᑕᖅᑎᓯᓂᑦᓯᓗᓂᑦᓗᓪ;
- ᑎᑎᕋᖅᑕᐅᓯᒪᔪᓂᖅᑲ ᑎᑎᕋᖅᑲᓂᖅ;
- ᐃᑲᔪᖅᑭᑦᓯᓂᖅᑲ ᑐᑭᓯᐅᓚᓂᒥ ᑐᓴᐅᓂᖅᓯᓂᑦᓯᓗ ᑕᐃᒪᓕᐅᕐᓇᖅᑐᖅᓴᖅᑐᑦ;
- ᐱᑎᓂᖅᑭᑦᓯᓂᖅᑲ ᑐᑭᔪᓂᖅᑎᓂᐊᕐᑎᓂᓂ ᒪᓕᓚᓂᐅᖅᑎ ᑭᓇᓚᒥᓴᖅᑲ ᓂᑭᐊᖅᑕᐅᓯᒪᓕᖅᓴᖅᑐᑦ;
- ᓇᓚᕋᑭᑦᓯᓂᖅᑲ ᓄᓇᓕᒥ ᑐᓴᐅᓂᖅᓯᓂᑦ ᓇᓚᕋᐅᓂᖅᓯᓂᑦ ᐊᓯᖅᓯᓂᐅᑦᓯᓗ ᑐᓴᖅᓴᓕᒪᓐᓇᖅᑐᑦ ᒪᓕᓚᓂᐅᖅᑎᑎᒍ;
- ᑐᑭᔭᐊᖅᑎᓂᓂᓂᖅᑲ ᑐᑭᔪᓂᖅᑎᑎᐅᑦ ᑐᐸᒪᔨᓄᑦ ᓴᓇᔨᓴᖅᑐᖅ ᐅᓂᒃᑳᖅᑎᑦᓯᓗᓂᑦ ᓄᓇᓕᐅᑦ ᐅᓂᒃᑳᖅᑎᑦᓯᓗᓂᑦᓗᓪ;
- ᑭᓇᐅᔨᓴᖅᑕᐅᓯᒪᓕᒐᒥ ᓄᓇᓕᐅᑦ ᐃᓱᒪᒋᔭᖅᑕᐅᓯᒪᓕᒐᒥ ᐊᓯᖅᓯᓂᐅᑦᓯᓗᓂᑦᓗᓪ;
- ᐃᓱᒪᒋᔭᖅᑕᐅᓯᒪᓕᒐᒥ

ᓱᓕᑦᑐᓂ ᐃᖃᓗᐊᕈᓯᖅᖢᖅ ᓱᓕᓐᓄᑦᓗ

ᓂᕆᐊᖃᑕᐅᓱᒪᓕᒃᓴᑦ ᐃᑲᔪᖃᖅᑎᑦ ᑎᑎᖃᖅᑲᖃᖅᑐᒍᑦ ᐊᖏᕐᕋᑕᐅᖃᖅᑲᓇᐊᓪᓚᑦ ᐱᔪᓐᓇᖅᓱᑎᑕᐅᔪᑎᓪᓗᓐ ᐃᖃᓗᐊᕈᓯᖅᑎᑦᑎᐅᑦᕈᖏᓐᓄᑦ, ᒪᓕᒐᓕᐅᖃᖅᑎᑕᐅᔪᓕᕆᔨᒃᑲᓂᕐᒪᑦ, ᐃᖃᓗᐊᕈᓯᕐᓚᐊᓕᐅᓂᖏᓐᖏᓐᓂᖏᓐᓂᓗ ᓱᓕᓐᓄᑦᓚᐊᓕᐅᓂᖏᓐᖏᓐᓂᖏᓐᓂᓗ ᑭᓇᐅᔨᒪᔭᒃᑲᓂᕐᒪᑦ, ᐅᑯᐊ ᐱᖃᓱᐅᔨᓪᓕᑲᓂᕐᒪᑦ;

- ᓂᕆᐊᕋᖅᓯᐅᓂᖅ ᓄᓇᓕᐅᑦᑉ ᒪᓂᕐᒪᖁᓕᖕᓂᒃ ᑲᒪᒋᔭᖅᑐᓂ;
- ᐱᔨᑎᑎᕋᓂᖅ ᑎᑎᕐᕋᐊᓕᐅᑦᑉ ᐅᓪᓗᕆᓂᖅᑐᑦ ᐃᓕᓴᕐᓂᖅᑐᑦ ᐅᑭᐅᖃᖅᑐᑦ ᐅᓪᓗᕆᓂᖅᑐᑦ ᑭᓇᐅᔨᒪᔭᒃᑲᓂᕐᒪᑦ ᐅᓪᓗᕆᓂᖅᑐᑦ ᐊᑐᐊᓘᓚᐅᖅᑐᑦ;
- ᐃᓕᓴᕐᓂᖅᑐᑦ ᐃᓚᖏᑦ ᐊᑐᐊᓘᓚᐅᖅᑐᑦ ᐃᓕᓴᕐᓂᖅᑐ

ᒪᓕᒍᐅᖅᓯᒪᔪᑦ ᐊᑭᓐᓇᕆᑦᑕᖏᑐᖅ ᐊᑭᑕᕆᐊᓕᓐᓂᖅ ᐊᑎᑐᐊᔪᖅᓇᕆᖏᑐᖅ ᐃᑲᔪᓯᐊᕐᓇᖅᑕᐅᖅ ᑕᒪᑲᔪᓂᖓᓪ ᓂᕈᐊᖅᑕᐅᓯᒪᔪᑦ ᐃᑲᔪᓯᐊᑦ ᐱᖅᑕᑦᑕᐅᔾᔨᓂᖅᑕᐅᓂᖅ:

- ᑭᖅᑖᖅᑐᖅᓯᐅᑎᓕᑦ (6.0%)
- ᓄᓇᕗᒻᒥ ᐅᑭᐅᖅᑕᖅᑐᒍᑎᑦ ᐃᑲᔪᓯᐊᑦ
- ᓄᓇᕗᒻᒥ ᐃᓕᓴᒥ ᐃᑲᔪᑎᑎ
- ᐃᓄᐃᑦ ᐅᖅᑲᐅᓯᖏᑐᖅ ᐊᑐᖅᓯᓪᓗᒥ ᑲᔪᖓᑦᖃᓕᕆᐅᑎᑦ ᐃᑲᔪᑎᑦ
- ᑲᔪᓯᓐᓇᖅᑐᑎᑦ ᐱᓕᕆᓐᓇᓂᓪᓗᒥ ᖃᐅᔨᓐᓇᖅᑐᑦᑕᐅᔾᔨᓯᐊᕐᓂᖅ
- ᐅᕙᓪᓕᐊ, ᓄᖅᑲᖅᓂᖓᓪ ᐊᓚᒪᓗ ᓄᖅᑲᐅᓯᐊᕐᓂᖓᓪ

ᖃᐅᑲᐊᑕᐅᖅᓴᓂ ᑭᓇᐅᔾᔨᖅᑕᒃᑲᓂ

ᓂᕆᐊᖅᑕᐅᓯᒪᓕᐊᓪᓗ ᐃᑲᔪᖅᑎᑦ ᓄᐊᑎᑎᖅᑕᖏᓐᓂᑦᑐᑦ ᖃᐅᑲᐊᑕᐅᓂᖅᓴᓂᓕᒃ ᓄᓇᕗᒻᒥ ᓚᖓᒪᖓᓄᑦ ᐃᖅᑲᖅᓄᐅᔾᔨᖅᑎᓪᓗᒍ. ᓂᕆᐊᖅᑕᐅᓯᒪᓕᐊᓪᓗ ᐃᑲᔪᖅᑎᑦ ᐱᑦᑕᐅᑎᑎᖅᑕᖅᑕᖅᑐᑦ 6%-ᒥᑦ ᖃᐅᕕᑎᓂᖅᓂᒃ ᖁᑦᖠᓄᑦ ᑭᓇᐅᔾᔨᖅᑕᓪᓚᖓᑕᖅᑐᒍᓪᓗᒍ.

ᓄᓇᕗᒻᒥ ᐅᑭᐅᖅᑕᖅᑕᒃᑲᓂᑦ ᐃᑲᔪᓯᐊᑦ

ᓂᕆᐊᖅᑕᐅᓯᒪᓕᐊᓪᓗ ᐃᑲᔪᖅᑎᑦ ᐱᓯᓐᓄᓪᓕᐊᑦ, ᐊᑎᖏᔭᒧᓕᒫᑦ ᐊᓚᔨᔪᖅᑕᐅᓯᒪᓕᐊᓂᒃ, ᓇᓱᒐᑐᕆᐅᔾᔨᓂᒃ ᓄᓇᕗᒻᒥ ᐅᑭᐅᖅᑕᖅᑕᒃᑲᓂᑦ ᐃᑲᔪᓯᐊᑎᓂᒃ ᓚᒋᔭᑐᖅ ᓇᒥ ᓄᓇᖅᑭᓂᖓᓂᓂ ᐊᓐᖑᕆᓂᖅᑲᖅᓚᐅᖅᓴᓂᒃ.

ᓄᓇᕗᒻᒥ ᐃᓕᓴᒥ ᐃᑲᔪᓯᐊᑦ

ᓂᕆᐊᖅᑕᐅᓯᒪᓕᐊᓪᓗ ᐃᑲᔪᖅᑎᑦ ᐱᔾᓇᓇᕐᓂᖅᑲᖅᑎᑕᐅᔾᔨᔪᐊᑎᓂᒃ ᐱᓯᒪᕐᑎᔪᑦ ᐱᔾᓇᓇᖅᓯᖅ ᐃᑲᔪᖅᑎᑦ ᑕᖅᑭᑕᒫᓂᒃ.

ᐃᓄᒃᑯᑦ ᐅᖅᑲᐅᓯᖏᑐᖅ ᐊᑐᖅᓯᓪᓗᒥ ᑲᔪᖓᑦᖃᓕᕆᐅᑎᑦ ᐃᑲᔪᓯᐊᑦ

ᓂᕆᐊᖅᑕᐅᓯᒪᓕᐊᓪᓗ ᐃᑲᔪᖅᑎᑦ ᑕᕐᖑᑦᑕᐅᑎᑎᑉ ᐱᔾᓇᓇᓯᓂᑕᐅᖅᑲᖅᑕᒃᑲᓂ ᖁᑯᑎᓇᓂᒃ 1–ᒥᑦ (ᐅᖅᑲᐸᓇᓂᓪᓗᒥ ᐃᓄᒃᑯᑦ) $2,000–ᓂᒃ ᐊᑎᖏᔭᒧᑕᒫᖅ. ᑕᓇᓗ ᒪᓕᒍᐅᑦᑐᑎ ᖃᐅᔨᓴᓕᕆᐅᑎᓂᕆᓚᐅᖅᑐᒃ ᓂᕆᐊᖅᑕᐅᓯᒪᓕᐊᓪᓗ ᐃᑲᔪᖅᑎᓪᓚᕆᒃ ᐃᓄᒃᑯᑦ ᐊᔾᔨᓇᓇᕐᓂᖅᓴᓂᒃ. ᓂᕆᐊᖅᑕᐅᓯᒪᓕᐊᓪᓗ ᐃᑲᔪᖅᑎᑦ ᐊᓂᔪᐃᑦᑎᐊᓚᐅᖅᓯᒃ ᐅᖅᑲᐅᓯᖏᑐᖅ ᖃᐅᔨᓴᓕᕆᐅᑎᓂᒃ ᐃᓄᒃᑯᑦ ᐊᔾᔨᓇᓇᕐᓂᖅᓴᓂᒃ ᐃᓄᒃᑯᑦ ᐊᔾᔨᓇᓇᕐᓂᖅᓴᓂᒃᓴᓂᒃ ᐅᖅᑲᐅᓯᖏᑐᖅ ᐊᑐᖅᓯᓪᓗᒥ ᑲᔪᖓᑦᖃᓕᕆᐅᑎᑦ ᐃᑲᔪᓯᐊᑦ ᐊᑐᖅᓯᓪᓗᒥ ᐊᔾᔨᓇᓇᕐᓂᖅᓴᓂᒃ ᐃᓄᒃᑯᑦ ᐊᔾᔨᓇᓇᕐᓂᖅᓴᓂᒃᓴᓂᒃ ᐃᓄᒃᑯᑦ ᐊᔾᔨᓇᓇᕐᓂᖅᓴᓂᒃ ᐊᑐᖅᓯᓪᓗᒥ ᐃᓄᒃᑯᑦ ᐊᔾᔨᓇᓇᕐᓂᖅᓴᓂᒃᓴᓂᒃ ᐃᓄᒃᑯᑦ ᐊᔾᔨᓇᓇᕐᓂᖅᓴᓂᒃᓴᓂᒃ ᐊᑐᖅᓯᓪᓗᒥ

ᑲᔪᓯᓇᖅᑐᒥᒃ ᐱᓕᕆᓇᒪᓂᖅᓯᒪᓂ ᖃᐅᔨᓇᑦᑎᐊᕐᓂᖅᓯᒪᔪᖅ

ᓂᕈᐊᖅᑕᐅᓯᒪᓕᕐᓗᑎ ᐃᑲᔪᖅᑎᑦ ᐱᔪᓇᓂᒪᖅᓱᖅᑐᓂ ᑲᔪᓯᓇᖅᑐᒥᒃ ᐃᖅᑲᓇᐃᔨᖅᓂᖅᓯᒪᓂ ᒪᓕᒪᓂᐅᖅᑎᓂ ᖃᐅᔨᓇᑦᑎᐊᕐᓂᖅᓯᒪᔪᖅ ᑭᓇᐅᔨᖅ. ᑕᒪᓇᓗ ᑲᔪᓯᓇᖅᑐᒥᒃ ᐱᔨᑎᑎᕋᓂᖅᓱ ᖃᐅᔨᓇᑦᑎᐊᕐᓂᖅᓯᒪᔪᖅ, ᐱᒋᐊᓂᒪᖅᓯᒪᔪᓕᕆᔨᖅᓱ ᓂᕈᐊᕈᓐᓇᖅᑐᒥᒃ ᐅᑎᖅᑎᑕᐅᓕᐅᖅᓯᒪᓂᖅᓱᖅᑐᓂᒃ ᓂᕈᐊᖅᑐᑦᓯᓂᖅᓯᒪᓂ ᓂᕈᐊᖅᑐᒥᒃ ᐱᔨᑎᑎᕋᓂᖅᓯᒪᓂ ᐃᖅᑲᓇᐃᔨᖅᓱᖅᑐᓂᒃ. ᐱᓕᕆᓇᒪᓂᖅᓯᒪᔪᓕᕆᔨᖅᓱ ᐃᖅᑲᓇᐃᔨᖅᓱᖅᑐᓂᒃ ᑲᑎᒪᔨᖅᓱᖅᑐᓂᒃ ᐱᔨᑎᑎᕋᓂᖅᓯᒪᓂ ᐃᖅᑲᓇᐃ

C

ᒪᓕᑕᓕᐅᖅᑲᐃᐅᑦ
ᐃᓐᓗᖏᑦ,
ᐱᓕᕆᔨᐊᓂᓕ
ᐊᒻᒪᓗ
ᐱᔪᓐᓇᖅᑐᐅᑎᓕ

ᒪᓕᒪᓕᐅᔪᖅᑲᐃᐅᑦ ᐃᓕᓴᖅᓱᒃ ᐊᓗᒪᓗ ᐃᓕᓴᑦ ᐊᑐᔪᖅᑕᐅᓂᖅᓱᒃ

ᓇᓗᓇᐃᔪᖅᑐᑐᐃᓐᔪᓚᐅᑎ

ᐃᓗᓕᖅᑎᑦ ᓄᓴᕐᕿᑎᓄᑦ 8 ᒪᒪᓕᒪᓕᐅᔪᖅᑲᐃᐅᑦ ᐊᓗᒪᓗ ᐊᐅᓕᕋᑎᓴᑦ ᑲᑎᒪᓂᕐᓕᕆᓂᖅ ᐱᕐᔪᐊᖅᑐᓂᖅ ᐃᒪᓕᐅᕐᐊᖅᑐᑎᔪᓕᑦ:

ᐃᓕᓴᖅᓱᒃ ᒪᓕᒪᓕᐅᔪᖅᑲᐃᐅᑦ

8. (1) ᐃᖅᑲᓇᓐᓂ, ᐃᓕᓴᖅᓱᒃ ᒪᓕᒪᓕᐅᔪᖅᑲᐃᐅᑦ ᐅᖅᑲᖅᑎᐅᑦ ᑲᒪᒋᔭᖅᓴᒪᓕᕆᔨᖅ, ᐊᓗᒪᓗ ᐱᖅᓯᐅᑦᓴᓕᓴᓂᓗ

(a) ᒪᓕᒪᓕᐅᔪᖅᑲᐃᐅᔪᖅ ᐃᓕᓴ ᐊᓗᒪᓗ ᖃᓄᐃᓕᕐᑕᑐᐃᓐᓇᖅᓱᓕᑦ ᐊᔪᕐᐊᓂᕐᑐᑦ ᐊᑦᓕᖅᓱᑦ ᐅᖅᖢᓂᕐᓂᖅᓴᖅᑐᑦ ᐊᑐᔪᖅᑕᐅᒪᔪᓕᕐᑐᑦ ᒪᓕᒪᓕᐅᔪᖅᑎᓄᑦ ᐊᓗᒪᓗ ᐱᓕᓴᐃᓐᓇᖅᑐᐃᓐᓇᕆᔨᓄᑦᓗ ᐊᑦᓕᖅᓱᖕᒪᓄᑦ ᒪᓕᒪᓕᐅᔪᖅᑲᐃᐅᑦ ᐱᓕᓴᖅᑐᖃᖅᑎᓄᑦ ᒪᓕᒪᓕᐅᔪᖅᑲᐃᐅᑦ ᐱᓕᓴᖅᑐᖃᓕᓴᓂᓗᑐᖅ; ᐊᓗᒪᓗ

(b) ᖃᓄᐃᓕᕐᑕᑐᐃᓐᓇᖅ ᐃᓂᒋᔭᐅᔪᖅ ᐊᑐᔪᖅᑕᐅᖃᐃᓐᓇᖅᑐᖅ ᒪᓕᒪᓕᐅᔪᖅᖢᓂᕐᓂ ᐊᓗᒪᓗ ᐱᓕᓴᐃᓐᓇᕆᔨᓄᑦ ᐃᖅᑲᓇᐃᔪᖅᑎᐅᔪᓕᕐᓗ ᐊᑦᓕᖅᓱᖕᒪᓄᑦ ᒪᓕᒪᓕᐅᔪᖅᑲᐃᐅᑦ ᐱᓕᓴᖅᑐᖃᓕᓴᓂᓗᑐᖅ ᒪᓕᒪᓕᐅᔪᖅᑲᐃᐅᑦ ᐱᓕᓴᖅᑐᖃᓕᓴᓂᓗᑐᖅᓴᖅᑐᑦ ᐊᑦᓕᖅᓱᑦ ᐅᖅᖢᓂᕐᓂᖅᓴᖅᑐᑦ ᒪᓕᒪᓕᐅᔪᖅᑲᐃᐅᑦ ᐱᓕᓴᖅᑐᖃᖅᑎᓄᑦ ᒪᓕᒪᓕᐅᔪᖅᑲᐃᐅᑦ ᐱᓕᓴᖅᑐᖃᓕᓴᓂᓗᑐᖅ.

ᑲᑎᒪᓂᕐᑐᐃᓐᓇᕆᔨᖅ ᒪᓕᒪᓕᐅᔪᖅᑲᐃᖅ ᐃᑲᓴᓂᕐᓂᖅᑎᓂᓕᔪᒍ ᐃᖃᓄᖅᑕᑦ ᓱᓕᑕᓂ

(2) ᒪᓕᒪᓕᐅᔪᖅᑲᐃᖅ ᐃᑲᓴᓂᕐᓂᖅᑎᓂᓕᔪᒍ ᐊᓱᐊᓂ ᓄᓇᓕᒻᒥ ᐅᓪᓚᑦᓴᓂᓗᑐᖅ ᐊᓱᐊᓂ ᑲᑎᒪᓂᐊᐅᓪᓚᕆᒃ ᓄᓇᓗᒃ, ᐅᓐᓇ ᑲᑎᒪᓕᕐᑐᐃᓐᓇᖅᑲᓪᓚᕆᑦ ᒪᓕᒪᓕᐅᔪᖅᑲᐃᐅᑦ ᐅᖅᑲᖅᑎᐅᑦ ᑲᑎᒪᓂᕐᑐᐃᓐᓇᖅᑐᑦ ᐃᓕᓴᖅᑐᖃᖅᑎᓄᑦ ᐊᓗᒪᓗ ᐱᓕᓴᐃᓐᓇᕆᔨᓄᑦ ᐊᑦᓕᖅᓱᖕᒪᓄᑦ ᐃᓕᓴᖅᑐᖃᓕᓴᓂᓗᑐᖅᓴᖅᑐᑦ ᐊᑦᓕᖅᓱᑦ ᐅᖅᖢᓂᕐᓂᖅᓴᖅᑐᑦ ᐃᓕᓴᖅᑐᖃᖅᑎᓄᑦ ᒪᓕᒪᓕᐅᔪᖅᑲᐃᐅᑦ ᐱᓕᓴᖅᑐᖃᓕᓴᓂᓗᑐᖅ ᐃᓕᓴᖅᑐᖃᓕᓴᓂᓗᑐᖅᓴᖅᑐᑦ ᐊᑦᓕᖅᓱᑦ ᐅᖅᖢᓂᕐᓂᖅᓴᖅᑐᑦ ᐊᑦᓕᖅᓱᖕᒪᓄᑦ ᒪᓕᒪᓕᐅᔪᖅᑲᐃᐅᑦ ᐱᓕᓴᖅᑐᖃᖅᑎᓄᑦ ᒪᓕᒪᓕᐅᔪᖅᑲᐃᐅᑦ ᐱᓕᓴᖅᑐᖃᓕᓴᓂᓗᑐᖅ ᐃᓕᓴᖅᑐᖃᓕᓴᓂᓗᑐᖅᓴᖅᑐᑦ

ᐊᖏᕐᕋᑕᐅᓪᓗᕆᑦᓯᒋᑦ ᒪᓕᒐᓕᐅᖅᑎᐅᑦ ᐊᑦᓪᓚᕐᑎᓴᓄᑦ, ᐊᓯᖏᑦ ᑭᒃᑯᑐᐃᓐᓇᓐᓂᑦ ᐃᓯᓯᑎᑦᑎᓕᐅᑦᓯᓇᖅᑐᓂᖅᑐᐊᓪᓚᖅᑐᑦ (ᒥᓂᔅᑕᐃᑦ ᑐᖏᓕᖏᑦ, ᐃᓗᒃᑯᑦ ᐱᓕᓚᐅᐅᑦ ᒪᓕᒐᓕᐅᖅᑲᓚᒪᒍᑦ, ᑲᑎᒪᔨᖅᑐᑦ, ᐊᓯᖏᓕᓪᓕ).

ᒪᓕᒐᓕᐅᖅᑎᑦ ᐊᓯᐅᐃᓐᓂᑦ ᐃᓕᓴᒪᒍᑦ ᐃᓯᓯᑎᖏᓐᓄᓕᐅᑦ ᐅᖅᑲᓚᐊᖅᑲᖅᑎᑎᑕᐅᓂᑦ ᐃᓕᓴᐸ ᑲᒪᐃᖅᓯᓗᓂᑦ ᑎᑎᕋᓄᖑᓚᒍᒪᔪᑦ, ᐊᓯᐊᓂᑦ ᐃᓯᓯᑎᒥᑦ ᑐᓂᓯᐊᓕᐅᖅᑎᑦ ᐃᓕᓴᐸ ᑲᒪᐃᖅᓯᓗᓂᑦ.

ᐃᓕᓴᒍᑦ ᐃᓯᓯᑎᑦ ᐃᓯᓯᑎᖅᑲᖅᑐᓂᑦ ᐃᓯᓯᓄᓚᑎᓚᒪᒥᑕ ᒪᓕᒐᓕᐅᖅᑲᓕᐅᑦ ᕿᑦᓕᓇᖏᔪᓂ ᐊᒪᒪᓗ “ᐊᐅᐸᖅᑐᑦ ᒪᑐᖏᑎᔪᑦ ᓯᐅᑦᓕᓪᓕᔪᑦ, ᐊᐃᐸᕿᓕᓂᑦ, ᐱᖓᒪᔨᐊᓕᓂᓗ ᓇᑎᖓᓗᓂᑦ ᖁᐅᑕᒪᒥᒃᓕᓗ. ᐃᖅᑲᓇᐃᓕᖅᓇᐅᔪᓄᑦᑐᓂᒪᓗᒍ ᐃᓯᕆᔨᐊᖅᑐᑦ ᖁᐅᐅᒪᒪᓕᕐᓂᑦ ᑕᒪᑲᐹ ᕿᖓᓄᓂ ᓇᖅᑭᑕᐅᑎᖓᑕ ᓴᓗᑕᐅᑎᖓᑕ ᐃᓯᓯᑎᖓᓄᓂ.

ᒪᓕᒐᓕᐅᖅᑎᑦ ᐃᓯᓯᑎᒋᖅᑎᑕᐅᓯᒪᔪᓕᐅᑦ ᑭᒥᑦ ᐃᒋᑲᑦ ᐃᑦᓕᖏᓐᓄᓗᑦ. ᑭᖓᑦᓂ ᕿᕿᑕᐅᖅᑲᑦᑎᓕᐅᑦ ᓴᓗᑕᐅᑎᖓᑕᓂᑲᑎᑦ ᐃᑦᓕᖏᓐᓄᓗᑦ ᐃᓕᓴᐸ ᑲᒪᐃᖅᓯᓗᓂᑦ.

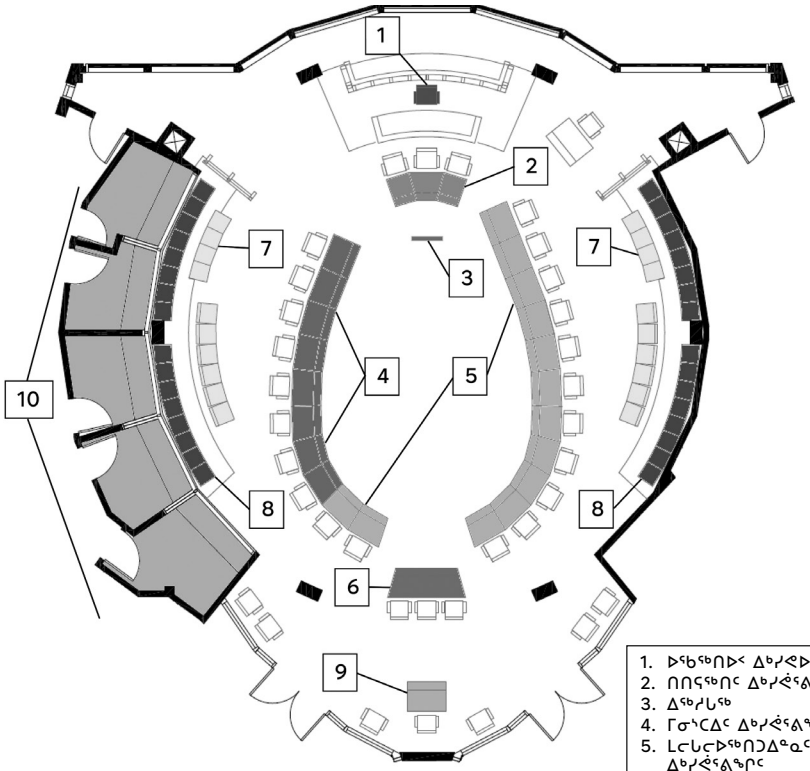
ᑎᑎᕋᖅᑭᒪᔪᑦ ᐅᖅᑲᐅᓴᕐᓂᒪᔪᑦ ᓴᓐᓂᑦ ᐃᒋᓐᓇᖅᑐᑦ ᐃᑦᓕᖏᓐᓄᓗᑦ. ᑭᖓᑦᓂ ᐃᓕᓴᐸ ᑲᒪᐃᖅᓯᓗᓂᑦ. ᑭᖓᑦᓂ ᐸᐸᑕᐅᖅᑲᖅᑎᑦᑎᓕᐅᑦ ᐅᖅᑲᓚᐊᖅᑲᖅᑎᑦ ᐃᓕᓴᐸ ᑲᒪᐃᖅᓯᓗᓂᑦ.

ᑭᓚᖅᑐᐃᐅᓪᓕ ᐱᓕᕐᓂᐊᔪᓂᒪᓕᐅᑦ ᑐᒃᓯᕋᑭᓐᓇᖅᑐᑦ ᓴᓇᒪᓂᖅᑐᑦᑐᓂ ᖃᐅᔨᓴᖅᑲᖅᑎᑦᑎᓕᐅᑦ ᐃᓕᓴᐸᓂ ᐊᖏᖅᑲᑕᐅᓚᓯᒪᔪᓕᐅᑦ ᐊᑐᐊᓪᓚᖅᑲᖅᑎᑦ ᐅᐸᓂᖅᑐᑦ ᐃᓕᓴᐸᓂ ᐊᓯᖏᓐᓄᓂ ᐃᓕᓴᐸᓂ ᐊᓯᖏᓐᓄᓂ ᐊᓪᓚᕆᒻᒪᖅᑕᐅᓯᒪᔪᓂ ᓴᖅᑭᑦᑐᖅᑲᖅᑎᑦᑎᓕᐅᑦ ᐃᓕᓴᐸᓂ ᐅᐸᓂᖅᑐᑦ ᐊᓯᖏᓐᓄᓂ

>ᓴᓚᐊᖅᑐᑕᒧᑦ ᑲᑎᖅᑎᖅᑲᒪᓱᑦ ᒪᓕᑦᑐᐅᖅᑎᑎᑦ ᐊᓯᐊᓂᔪᓐᓇᖅᑐᑦ ᑕᖅᖢᓂ ᐃᓕᑐᒃ ᐃᖅᑲᓇᐃᔨᖅᑐᑦᑐᒃ ᐃᓯᓚᐊᖅᓱᓕᓂ ᐅᐸᑎᖅᑲᓱᖅᑕᓚᐊᓕᒫᓂ ᐃᓯᑐᐊᖅᓯᐃᒪᑎᑲᖅ. ᐅᐊᖅᑎᓂ ᖃᐅᔨᓴᐊᖅᑲᑕᖅᑐᑦ >ᓴᓚᐊᖅᑕᐅᔪᖅ ᐊᑐᐃᓐᓇᐅᑦᒪᓕᐊᖅᒪᓂᖅ. >ᓴᓚᐊᖅᑐᑕᒧᑦ ᐊᑎᓕᐅᓚᐊᖅᑲᖅᑐᑦ ᐃᓯᕋᐃᒪᑎᑐᓪᓗ ᐊᒧᓕᓗ ᖃᑲᖅᓱᐅᓕᖅᑐᓪᓗᒍ ᓯᑯᐊᐅᑐᐃᓐᓇᓚᐊᓕᒫᓂ ᐅᐊᖅᑎᓂᕐᓂᓕᓂ ᑕᐃᒪᐃᑎᐊᖅᑲᖅᕿᐊᕐᑕ. ᐃᓪᓗᖓ ᐃᓯᕋᖅᓴᐅᔪᖅ ᐊᐅᓚᐊᕐᓂᐅᓂ ᐃᓐᓯᐅᑦᑕᓂᓕᓂ ᐃᓯᖅᐸᓴᖅᑲᑐᑦ ᐊᓚᓗ ᐊᓇᖅᓐᓇᕐᑲᖅᑐᑦ ᓯᐅᓕᕐᓂᐊᓕᒫᓂ ᓇᑎᓐᓄᑦ. ᑕᑯᓇ ᐊᓇᖅᓐᓇᐅᑦ ᐊᖓᔪᓐᓄᓂ ᐊᑦᓇᓂᓪᓗ ᐊᓚᓗ ᖃᑐᖅᓐᓇᐅᑦ ᐅᑐᕋᐊᖅᑐᑦ.

ᐱᖓᓱᓂᒃ ᑲᑎᒪᔨᓪᓕᑦ ᑲᑎᒪᓐᓇᖅᑲᖅᓂᔪᓂ ᒪᓕᑦᑐᐅᖅᓐᓇᐅᓴᐃᓪᓗ ᐃᓪᓕᓐᓂᐊᖅᓯᒪᖓᓕ ᐃᓗᐊᓂᒃ. ᓇᓂᖅ ᑲᑎᒪᓐᓇᐅᑉ ᐊᓚᓗ ᑐᑭ ᑲᑎᒪᓐᓇᐅᑉ ᐊᐅᓪᓚᐊᓂᒃ ᐊᓐᓇᖖᓂᑐᑉ ᐊᓚᓗ ᓇᓪᓕᖅᑐᑦ ᑲᑎᒪᓐᓇᐅᑉ ᐃᓪᓕᓐᓂᐊᖅᓯᒪᖓᓕ ᐊᓚᓗ ᐊᓇᖅᓐᓇᐅᑦ ᓯᐅᓕᕐᓂᐊᓕᒫᓂ ᑐᑭᓯᐊᓂᖅ. ᑲᑎᒪᔨᓪᓕᑦ ᑲᑎᒪᓐᓇᖅᑎᑦ ᐊᑐᕐᓂᖓᓕᒫᓂ ᓴᓇᔨᓂᖅᑐᑦ ᒪᓕᑦᑐᐅᖅᓐᓇᐅᓴᐃᓪᓗᒍ ᐊᐅᓚᐊᕐᓂᐊᓕᒫᓂ ᐊᓯᐊᓂᔪᓐᓇᖅᑐᑦ ᐊᑐᕐᓂᖓᓕᒫᓂ ᐊᓯᐊᓂᔪᓐᓇᖅᑐᑦ ᐊᓚᓗ ᐊᓇᖅᓐᓇᐅ

ᓄᓇᕗᒻᒥ ᒪᓕᒐᓕᐅᕙᓪᓕᐊᓂᖅ ᒪᓕᒐᓕᐅᕙᓪᓕᐊᓂᖅ ᑲᑎᒪᓐᓇᖅᑐᓂ ᐃᓕᓴᕐᕕᐅᑕᓂ ᐊᐅᓚᑦᑎᐊᓕᒫᓂ ᐊᐅᓚᑦᑎᐊᓕᒫᓂ ᐋᖅᑭᐅᓚᖅᓚᒋᓕᒫᓂ



1. ᐅᖅᑲᖅᑎᑎᐅᑉ ᐊᐅᓚᑦᑎᐊᕈᓐᓇᑐᓂ
2. ᑎᑎᕋᖅᑎᑦ ᐊᐅᓚᑦᑎᐊᓕᖅᓯᒪᓂ
3. ᐃᖅᓚᒋᓱᖅ
4. ᒥᓂᔅᑕᐃᑦ ᐊᐅᓚᑦᑎᐊᓕᖅᓯᒪᓂ
5. ᒪᓕᒐᓕᐅᖅᑎᑐᐃᓐᓇᓪᓗᑦ ᐊᐅᓚᑦᑎᐊᓕᖅᓯᒪᓂ
6. ᖃᐅᐃᕋᓱᐊᕈᓚᒍᑉ ᐊᐅᓚᑦᑎᐊᓕᖅᓯᒪᓂ
7. ᐃᓐᓇᐃᑦ ᐊᐅᓚᑦᑎᐊᓕᖅᓯᒪᓂ
8. ᐳᓴᓇᐊᖅᓚᒍᑉ ᐊᐅᓚᑦᑎᐊᓕᖅᓯᒪᓂ
9. ᐃᖅᓚᒋᓱᖅᑎᑦ ᐊᐅᓚᑦᑎᐊᓕᖅᓯᒪᓂ
10. ᑐᓴᐃᓕᑦ, ᑐᓴᒪᓵᕆᓂᓕᑦ ᐊᓚᒪᓗ ᑕᓪᓕᐊᓴᕆᓂᓕᑦ ᐃᓅᖅᑲᓇᐃᕐᓂᖅᑎᑦ ᐃᓅᖅᓱᐃᐅᕐᓂᖅᑎᑦ ᐃᓅᖅᑲᓇᐃ

ᐃᖅᑭᕋᔨᓴᓂᑦ ᐊᐅᓪᓚᑕᐅᓂᖅᓯᐅᑦ ᐊᓗᒐᓱ ᓄᓇᓕᐅᑎᑦ ᐊᑐᖅᑕᐅᓂᖅᓯᐅᑦ

ᐊᑦᓚᖏᖅᓴᒃ ᒪᓕᒐᓕᐅᖅᖄᓚᐅᑦ ᓄᓇᓕᐅᑎᖅᑲᖅᑐᖅ ᒪᕐᕉᓂᐅ ᒪᓕᒐᓕᐅᖅᖄᓚᒪᔪᑦ ᑐᑎᖅᒪᔨᓐᓂᐅᒃ (ᓯᐃᓴᖅᑭᐅ ᐆᓴᐅᑎᓪᓗᒃ LA-001 ᐊᓗᒪᓗ LA-002) ᐊᑐᖅᑕᐅᔨᓐᓇᑕᓂᐅᒃ ᒪᓕᒐᓕᐅᖅᖄᓚᐅᑦ ᐊᐅᓪᓚᑕᐅᓂᖅᓴᓄᑦ.

ᓄᓇᓕᐅᑦᑎᑦ ᐊᑐᖅᑕᐅᔪᓚᐃᓪᓕᑦ ᒪᓕᒐᓕᐅᖅᖄᓚᐅᑦ ᐱᓕᓚᐊᖅᓴᐃᖅᑭᓐᓄᑦ, ᐊᓗᒪᓗ ᐊᑐᖅᑕᐅᑦᓯᐅᔨᓪᓗᑎᒃ ᐃᖅᑲᐅᓇᐃᔪᐅᑎᑎᓪᓗᒍ ᑭᓇᐅᔨᓴᓂᐅᒃ. ᒪᓕᒐᓕᐅᖅᖄᓚᐅᑦ ᐃᓪᓗᖓᓕ ᐅᓇᓱᖓᓂ ᐄᑦᖢᑭᐅᔪᓕᑎᓕᐅᓕᖅᓯᐅᓕᖅᓯᐅᓪᓗᓪᓗᓗᒍ.

ᒪᓕᒐᓕᐅᖅᑎᑦ ᐃᖅᑲᐅᓇᐃᔪᖅᑎᓪᓗᒍ ᓄᓇᓕᐅᑎᑎᑦ ᐊᑐᕈᒪᔪᑦ ᐊᑎᓕᐅᑎᓪᓗᒍ ᓄᓇᓕᐅᑎᑦ ᐊᑐᖅᑕᐅᓂᖅᓴᐅᑦ:

- ᐊᓚᖓᔪᓐᓇᐅᑎᓪᓗᒍ ᐃᓱᓕᓐᓂᐅᑎᑦ 5-ᒥᑦ ᑐᓂᔾᒥᓂᐅᔨᒥᑦ ᓄᓇᖅᑐᑦ ᑲᖏᒪᖅᓯᒪᓂᖅ ᓄᓇᓕᐅᑎᓄᑦ ᒪᓕᒐᓕᐅᖅᖄᓚᐅᑦ ᓴᓇᔨᓴᖅᑭᑎᓪᓗᒍ ᐃᓱᓕᓐᓂᐅᑎᑦ ᐊᓂᔨᓴᖅᑭᑎᓪᓗᒍ ᐱᓕᕆᔨᒃᑯᑦ ᐃᖃᓗᓕᕆᔨᒃᑯᑦ;
- ᓴᖅᑭᖅᓯᔨᓇᓐᓂᐅᑦ ᐅᓂᐱᓇᑎᖅᑭᓂᐅᑦ ᐊᑦᓚᖏᖅᑐᖅᑭᓇᖅᓯᒪᓂᖅᓴᓂᐅᑦ ᑕᑯᐅᓕᖅᑭᑦ;
- ᓴᓐᖅᑲᓇᐅᑦᓯᐅᓂᖅᓴᓂᐅᑦ ᐅᑭᐱᓇᑦᑎᖅᑭᓂᐅᑦ ᐊᑦᓚᖏᖅᑐᖅᑭᓇᖅᓯᒪᓂᖅᓴᓂᐅᑦ ᑕᐃᓕᐅᖅᑕᐅᓂᖅᓴᓂᐅᑦ;
- ᓴᖅᐅᓕᒪᓇᓯᖅᑎᑦᓯᓗᑎᒃ ᓄᓇᓕᐅᑎᒃ ᓯᑕᐅᓯᒪᓇᓂᐅᑎᑦ ᐅᑎᖅᑎᑦᓯᐅᓂᖅᓴᓂᐅᑦ ᐃᓗᓕᖅᑐᖅᑭᓇᖅᓯᒪᓂᖅᓴᓂᐅᑦ ᐅᖃᖅᑎᑦᓯᐅᓂᖅᓴᓂᐅᑦ ᐊᑦᓚᖏᖅᑐᖅᑭᓇᖅᓯᒪᓂᖅᓴᓂᐅᑦ, ᐅᖃᖅᑐᖅᑲᐅᑎᓪᓗᒍ ᐃᓗᓕᖅᑐᖅᑭᓇᖅᓯᒪᓂᖅᓴᓂᐅᑦ ᐊᑐᖅᑕᐅᓂᖅᓴᓂᐅᑦ ᐃᓗᓕᖅᑐᖅᑭᓇᖅᓯᒪᓂᖅᓴᓂᐅᑦ ᐊᑐᖅᑕᐅ

ᐊᐅᑕᓇᖅᑐᑦᑕᐃᓕᓕᒋᓕᒋᓂᖅ, ᐅᐊᓂᑎᓴᐅᓂᖏᓐᓄ ᐊᒻᒪᓗ ᑐᐊᐃᖏᓇᖅᑐᑕᓚᓂᕐᒧᑦ ᐊᑐᐊᒍᑦ

ᒪᓕᒐᓕᐅᖅᐃᐅᓪᓗᒍ ᐃᓕᓴᖏᑕ ᑐᐊᐃᖏᓇᖅᑐᑕᓚᓂᕐᒧᑦ <ᓇᓴᐅᑎᖏᑕ ᐊᑐᐊᒍᖏᓐᓄ ᐊᓯᖅᑭᑎᓚᐅᓴᒪᐅᓕᖅᓄ ᓴᓗᒥᑕᑎᓴᒪᐅᓴᐅᓂᑦ ᒪᓕᒐᓕᐅᖅᐃᑎᐅᓂᑦ ᐊᑐᐊᒍᖏᓐᓄ ᐃᓕᓴᕐᕕᒃᓴᐅᓂᑦ ᐊᒻᒪᓗ ᐊᓱᖏᑐᓂᑦ ᐃᓕᓴᕐᕕᒃᓴᐅᓂᑦ ᐃᓕᓴᕐᕕᒃᓴᐅᓂᑦ ᐊᑐᐊᒍᖏᓐᓄ

ᑐᐊᐃᓇᓐᓂᑐᓂᓂ ᖃᓄᐃᑦᑐᕐᓇᕐᓂᑐᓂᓂ ᐅᓂᒃᑲᖃᓕᕐᓂ

- ᖃᐅᔨᓴᖃᓄᐊᕐᓇᖅᑕᐅᑎᑕᓚᐊᒥᒃ ᐃᖃᓴᓄᐃᓕᖅᖃᓚᒪᑦ ᖃᓄᐃᓇᑦᐅᔨᓴᕐᓂᐅᕐᓯᒪᓂᑦ ᐊᑦᑕᓇᖅᓄᑦᑎᐊᓐᓇᖅᑐᓂ ᑐᐊᐃᓇᖅᓄᑦᑎᑎᐊᓐᓇᖅᑐᓂᓪᓗ.
- ᐅᓂᒃᑲᓚᖅᐅᑦᑕᐅᑎᑕᓚᐊᒋᓂ ᐊᖏᕐᐸᖅᑲᓚᖅᓐᓄᑦ.
- ᐅᖃᓕᓪᓚᓄ ᖃᐅᑭᖅᑕᓂ ᐊᓐᓂᐊᐃᖏᓚᓂ ᐅᐅᖏᓪ **975-8600** ᐊᑲᓄᓪᓚᐊᓐᓇᖏᑦᑐᖅ ᐊᓐᓂᖅᓄᓕᕐᓂ ᐊᓐᓂᐊᓕᖅᓄᓕᕐᓂᓪᓗ ᐱᑦᓗᑎᑦ.
- ᐅᐅᖏᓪ ᐅᖃᓕᓪᓚᓄ **1-867-920-8130** ᐅᑯᐊ ᐱᐸᑕᐅᑎᑦᓗᑎᑦ:
  1) ᐊᐖᑎᒧᑦ ᖃᐃᖏᐸᑦ ᐊᓂᐊᐸᑦᓗ,
  2) ᐅᓗᓚᐊᓇᖅᑐᖅᑕᖅᖅᑦᑦ ᐱᐸᕐᑎᖅᖅᑐᓂᓂ ᑯᖏᐸᒥᓂᑦᓂᑦ.
- ᖃᐅᔨᓴᖅᓂᑎᒃ ᐃᑦᑐᑦ ᐊᐅᓪᓚᑦᓂᖏᓐᓄᑦ ᐊᓯᒪᓗ ᐊᑦᓚᑦᓂᖏᓐᓄᑦ ᒪᓕᑎᓚᐅᖅᖅᑲᐃᐅᑦ.

ᐱᖓᑦᓚᐊᐸᓯᐅᖅᓚᐊᓕᓪᓂ ᓇᓗᓇᐃᖅᑕᐅᓯᒪᔪᓄᑦ ᑐᐊᐃᓇᓇᖅᑐᓗᓂ ᐊᓯᒪᓗ ᖃᓄᐃᓇᓇᖅᑐᓄᑦ

ᖃᓄᐅᓯᓴᖅᑐᖃᖅᑎᑦᓗᒍ ᖃᓄᐅᑦᔪᓂᑦ ᐅᖅᖢᓗᒃᑐᓂ ᖃᓄᐅᓯᓴᖅᑐᓄᑦ ᐊᓂᑦᑕᐃᓕᓚᓯᔪᖅᖅᑦᑦ

- ᐅᐃᓱᒪᑦᑕᐃᓚᓗᑎᑦ ᐊᓯᒪᓗ ᓯᑦᑕᐃᓚᓗᑎᑦ ᓂᓐᖏᓴᐅᓂᑎᑎᓄᓐᓇᖅᑐᖅᑐᓂᓂ ᑭᓇᐃᐅᓇᖅᑎᑦ ᖃᓄᐅᑭᖅᑕᐅᓯᓴᖅᑐᖅᑐᑦ ᐅᖅᖢᓗᒃᑐᓂᓂ ᑭᓇᐃᐅᓇᖅᑎᑦ ᐊᓂᓄᓯᓂᖏᓐᓄᓂᓂ ᑎᐃᓯᓯᒪᔪᑦᑦ.
- ᐅᓗᓚᐊᓇᖅᑐᖅᑎᓂᓗᑎᑦ ᐅᖃᓕᓪᓚᓄ, ᐊᑎᑦ ᑐᓂᓗᐃ, ᓯᑦᑎᑎᐊᓂᓗ ᑕᐃᒪᓕᐅᑦᐅᖃᖅᑐᖅᑐᑦ ᐅᖃᓕᓪᓚᓄ **979-1111**.
- ᓇᓗᓇᐃᖅᑐᖅᑎᑦᓗᒍ ᖃᓄᐅᑦᔪᓂᑦ, ᐊᑎᑦ ᑐᓂᓗᐃ, ᓯᑦᑎᑎᐊᓂᓗ ᐃᓕᓴᕐᓂᐊᕐᓂᖅ ᐊᓯᒪᓗ ᐊᑦᑕᐃᓕᓚᓯᔪᖅᖅᑦᑦ ᐅᖃᓕᓪᓚᓄ ᐱᖓᑦᓚᐊᐸᓯᐅᖅᓚᐊᓕᓪᓂ ᐊᓯᒪᓗ ᖃᓄᐃᓇᓇᖅᑐᓄᑦ ᐅᖃᓕᓪᓚᓄ.

ᖃᓄᐅᓯᓴᖅᑐᖃᖅᑎᑦᓗᒍ ᖃᓄᐅᑦᔪᓂᑦ ᓯᓚᑦᓂᐊᐅᓚᓐᓂᖏᓐᓄᑦ ᖃᓄᐅᓯᓴᖅᑐᓄᑦ ᓇᓗᓇᐃᖅᑐᖅᑐᓂᓂ ᐊᓯᒪᓗ ᐊᑦᑕᓇᖅᑐᖅᑎᑦᓗᒍ ᖃᓄᐅᑦᔪᓂᑦ:

ᐊᓂᓗᓯ ᐃᓕᓴᕐᓂ:

- ᖃᓄᐱᒪᓕᕐᓂᑦ ᐊᖅᑯᓂᖏᓐᓄᑦ ᖃᓄᐅᓯᓴᒪᓗᑐᒍ, ᑲᑎᓇᓯᒪᓗᑎᑦᓗᓂᑦ ᐊᑐᑕᓚᐊᖅᑐᖅᑐᓂᓂ ᐊᑐᐃᓪᓕᖅᑐᖅᑐᓂᓂ
- ᐃᓕᓴᕐᓂᑦ ᐊᓂᓗᓂᑦ ᐊᓯᓂᑦ ᐊᓂᓵᖅᑕᐅᑭᓚᓕᕐᓂ ᐊᖏᕐᓂᖅᑲᑕ, ᐊᖏᕐᓇᖏᓕᕐᑲᓂᖅᑐᖅᑐᓂᓂ ᐅᖃᓕᓪᓚᓄ ᐊᓯᒪᓗ ᐊᑦᑕᓇᖅᑐᖅᑎᑦᓗᒍ ᖃᓄᐅᑦᔪᓂᑦ
- ᐱᓇᓂᖅᑐᓂᓂ ᖃᓄᐱᓕᕐᓂᑦ
- ᐃᑲᓂᖅᑐᓂᓂ ᐊᓯᓂᑦ ᐊᓂᓵᖅᑕᐅᑭᓚᓕᕐᓂᑦ, ᑕᐃᒪᓕᐃᔪᓐᓇᖅᑐᓂᓂ ᖃᓄᐅᑦᔪᓂᑦ ᐊᑦᑕᓇᖅᑐᖅᑎᑦᓗᒍ ᖃᓄᐅᑦᔪᓂᑦ
- ᐃᓯᓂᖅᑎᑎᑦᑕᐃᓕᓚᓂᑎᑦ ᑭᓂᑯᑦᑕᐅᓯᓴᖅᑐᓂᓂ ᖃᓄᐅᑦᔪᓂᑦ ᐊᑦᑕᓇᖅᑐᖅᑎᑦᓗᒍ ᖃᓄᐅᑦᔪᓂᑦ ᐊᓯᒪᓗ

ᖃᐅᑉᐳᓱᖅᑐᖅ ᖃᐅᑉᐳᔪᖅ ᓱᓕᑎᐊᖅᓂᖅᖢᖅ ᖃᐅᔨᒪᓱᐅᑦᑕᓚᓇᖅᓯᒪᔪᑦ

ᐃᓕᖅᐸᒪᖃᓱᐳᔪᓗᑎᑦ ᖃᐅᑉᐳᓱᖅᑐᑦ ᖃᐅᑉᐳᔪᖅ ᓇᓱᓱᐸᓂᑉᑕᖅᖢᖅᓯᒪᓂ. ᐃᓕᖅᓱᒪᐸᒪᓕᐅᑦ ᐃᒪᐃᑦᑐᕆᐊᖃᓕᒃ:

- ᖃᐅᑉᐳᔪᖅ ᖃᐅᑉᐳᓱᖅᑐᑦ ᑕᔪᓇᓇᓚᖅᓯᒪᖅᖢᓂᑕᑎᑦ
- ᓴᐳᑎᑦᓱᓂᑎᑦ ᐃᖏᕐᓚᓂ ᒥᒃᓴᓚᓂ ᖃᐅᑉᐳᔪᖅᑐᖅᓯᑦ (ᐅᑦᑐᑐᑎᑦᓱᓗ ᐊᑦᓚᓇᖅᑕᕐᓗ ᑲᑎᒪᔨᖅ ᒪᑐᐱᒪᔪᖅ ᐊᒪᓚᓗ ᑭᓴᓱᒪᔪᖅ ᒪᑐᖏᑦ).
- ᐃᓚᵃᓂᑦ ᐊᓂᕐᐳᓴᖅᑲᵃᖢᑎᑦᑎᓂᑉᐅᒃᓴᖅᓯᒪᓂᓱᓂ ᐅᖏᖏᓵᵃᖢᑦ ᐊᓱᐊᓵᵃᓇᑎᑦᑎᖅᓯᒪᓱᓂ ᓵᓴᓚᐊᖅᑲᕐᓇᖅᓯᑦ.
- ᖃᐅᑉᐳᔪᖅᑐᖅ ᖃᐅᑉᐳᔪᖅ ᐃᓱᖅᑕᐃᓚᒪᑎᑦᓱᒍ ᐃᖏᕐᓇᖅᓯᒪᓕᐅᑦᖢᖅᓯᓚᓂᑦ:
  - ᒪᑐᖏᓪ ᑭᑦᓱᒍ
  - ᒪᑐᐊᖅᓱᒍ ᒪᑐᖏᓪ ᐅᖅᑯᒪᐃᔅᑐᓗᓂ ᐃᑦᓱᒥᐅᑕᖅᓯᓂ
- ᖃᐅᑉᐳᔪᖅᑐᖅ ᖃᐅᑉᐳᔪᖅ ᖃᓄᖅᑕᑦ:
- ᒪᑐ ᑭᑦᓱᒍ
- ᓂᑦᓚᑲᵃᓇᐃᑦᓚᑎᑦᓱᒍ ᐅᖅᑲᒥᐃᐅᑐᑎᓇᑦᓯᓚᑦ
- ᖃᓄᖅᑐᑦ ᓂᑦᓚᐊᓗᑦ (ᑕᒪᓕᑯᐊ ᓇᓚᐅᑦᑕᓴᑦ, ᑕᓚᓇᓴᐃᐅᑦ)
- ᐃᓕᖅᓱᑐᑦ ᐊᓕᕐᓂᑦ ᑐᓇᓇᓗᓂ (ᑕᒪᓕᑯᐊ ᐃᓚᓕᓇᓴᑦ, ᐊᒪᓚᓗ ᐊᑦᓚᓭᓴᐃᐅᑦ ᓵᖅᓴᓚᑦ ᐊᓕᓴᓇᓗᑦ)
- ᓂᑦᓚᖅᑕᐃᓚᒪᓱᑐᑦ ᐱᖅᓯᓚᑦᑕᐃᓚᓱᑐᑦ

ᓱᓚᐊᖅᖁᓚᖅᐳᐱᑦ ᕿᓚᓱᑉᑯᑦ ᖃᐃᑦᕿᑦ

- ᐅᐃᒪᒡᑕᐃᓚᑐᑦ ᐊᒪᓚᓗ ᕿᓚᓱᐅᑦ ᓱᔪᑯᖅᓂᓚᑦ ᒪᓚᑦᓱᑐᑦ
- ᓴᑯᑦᓱᑐᑦ ᑎᐃᒥᐊᖅᑕᒥᑎᑦ (ᑕᒪᓕᑯᐊ ᐳᐅᓴᐃᑦ ᓂᐅᒥᐊᐃᖅᑐᑦ, ᖃᐃᐅᑲᐅᑦᔨᓂᑦ)
- ᑕᓭᓕᐅᖅ ᐃᓴᒡᑕᐅᑎᑎᑦᓱᑐᖅ ᐊᒪᓚᓗ ᐊᖏᓴᐅᖅ ᒪᑐᐃᖅᑐᖅᓯᒪᓂ ᑎᐃᒥᐊᐃᖅᑐᓂᓚᖅᓯᒪᔪᑦ ᑕᑯᐅᓴᐅᑎᑦᓱᒍ
- ᐊᖏᓴᐅᖅ ᓴᖅᑭᖅᓴᖅᑐᒋᑎᓂᓚᖅᓯᒪᓂ
- ᐊᐅᓪᓴᐅᖅᓯᒪᓕᐅᑦᖢᖅᓯᓚᓂᑦ ᕿᓭᓐᓂᖅᑐᑦ ᒥᒃᓴᓚᓂ, ᑎᐃᓕᑦᑕᐃᓚᒪᓱᑐᑦ ᕿᓭᓐᓂᖅᑐᑦ ᓴᓇᓂᓴᐅᖅᓯᒪᓂᓱᓂ
- ᑎᑎᑯᓴᖅᑐᐃᓐᓇᑦᓱᑐᑦ, ᐱᐃᓕᓴᐊᔪᖅᓐᓇᑦᓱᑐᑦ, ᖃᐅᐃᓕᑦᓯᒪᓕᐅᑦᖢᖅᓯᓚᑦ
- ᕿᓭᓐᓂᖅᓗᒍ ᐃᐅᔨᖅᑕᐅᓴᒪᓕᐅᑦᖢᖅᓯᓚᑦ ᐊᐱᓚᐃᖅᑐᑦᓱᑐᓂᓗ ᓇᒪᐃᖅᓱᓚᐊᔨᖅᓴᖅ, ᕿᓭᓐᓂᑦ ᐃᓕᓴᐅᑦ ᕿᓵᓴᓕᐅᔾᔨᓱᑐᑦ ᐊᑐᐊᖅᑕᐃᓚᒪᓱᑐᑦ

ᖃᐅᓇᖅᑐᑦ ᑐᑭᓯᓚᑕᐅᔨᓴᖅᖁᓚᖅᓯᒪᓂᑦ ᕿᓭᓐᓂᖅᓯᑦ ᐅᖅᑯᓇᔪᖅᑐᖅ ᕿᓭᓐᓂᖅᓯᒪᓂᓕᒫᑦ ᐅᖅᑯᓇᔪᖅᑐᖅᓯᒪᓂᓕᒫᑦ

ᐱᓕᐃᓇᖅᑐᓴᐃᓐᓇᑦ ᐊᐅᑕᓇᖅᑐᑎᑦᓱᓂᑎᑦ, ᑎᑎᑎᖅᑭᑦ ᖃᐅᓇᐃᓐᓂᑕᑦᓯᒪᓕᐅᑦᖢᖅᓯᒪᓂᑦ ᑐᐊᐊᓇᖅᑐᖅᑐᑎᑦᓱᓂᑎᑦ ᐊᐅᓚᓇᖅᑐᖅᑐᑎᑦᓱᓂᑎᑦ – ᖃᐅᔨᓕᐅᓐᓂᖅᓯᒪᖁᓚᖅᑐᑦ, ᑕᐅᑎᑐᖅ ᑐᐊᐊᓇᖅᑐᑎᑎᑦᓱᓂᑎᑦ ᓇᓚᐃᐊᖅᑐᑎᑦᓱᓂᑎᑦ (ᐅᑭᐅᖅᑭᑦ, ᐊᖓᔪᓂᐅᓕᖁᓚᖅ ᐊᑦᓇᐅᓕᖁᓚᖅᑎᑦᓱᓂᑦᓯᒪᓂ, ᐊᓱᐊᔪᓕᓚ ᐃᓕᓴᐊᖅᑕᐃᓚᒪᓱᑐᑦ ᐊᓐᓇᐃᖅᑐᑦᓱᑐᓂᑦᓯᒪᓕᐅᑦᖢᖅᓯᒪᓂᑦ)

- ᓱᔪᑎᐊᖅᓚᖁᓚᖅᐳᔪᖅ ᖃᐅᑉᐳᓱᖅᑐᑦ ᖃᐅᑉᐳᔪᖅ
- ᖃᑦᓱᐅᓕᖁᓚᖅᑎᑦ ᖃᐅᑉᐳᔪᖅ, ᐊᑕᐅᓱᑐᐊᖅᖁᓚᖅᑐᑦ
- ᑎᑎᕐᑎᑕ ᑕᐅᑐᑐᑎᑦ ᖃᐅᑉᐳᔪᖅ
- ᖃᑦᓱᐅᓕᖅᑐᑎᑦ ᖃᓄᐃᓕᑐᖅᑐᓚᓂᑦ ᖃᐅᑉᐳᔪᖅᑕᐃᓚᖅ ᖃᐅᑉᐳᔪᖅᔪᒍᑦ/ᓄᑦ
- ᖃᑦᓱᐅᓕᖅᑐᑎᑦ ᐊᓂᓕᖅᑐᑎᑦᓱᓚᐅᖅᑐᖅ ᑕᒪᓐᓇᖅᑐᖅᑐᑎᑦᓱᒍ ᖃᐅᑉᐳᔪᖅᑐᖅᓯᒪᓂᑦ

ᒪᓕᓂᓇᖅᑐᖅ ᑎᑎᖅᑲᐅᓯᐊᖅ ᐅᖃᐅᔨᓂᓕᕐᓂ ᑎᑭᑕᒥᓂᖅ ᐊᖅᑯᒪᔪᖅ

- ᒪᓕᓂᓇᖅᑐᒥᑦ ᑎᑎᖅᑲᐅᓯᐊᕐᒪᑦ, ᒪᑐᐃᖅᑕᐃᓕᓴᓯᐅᑦ ᐅᖃᐅᔨᓂᓕᕐᓂ ᑎᒍᒋᐊᖅᑕᐃᓕᓴᓯᐅᑦ.
- ᑕᖃᖅᑕᑕᐅᑎᑎ ᑲᓇᑕᒥ ᐸᒋᓴᕐᔪᓂᓐᓂ ᐅᖅᑎᓪᓗᑦ ᐅᑲᖓᓐᓚ **979-1111**.
- ᖃᑲᓇᐃᑐᐊᖅᑎᓪᓗᒍ ᒪᓕᓂᓇᖅᑐᒥᑦ ᑎᑎᖅᑲᐅᓯᐊᖅᑕᑦ:
    - ᑐᖏᕈᑎᑦᑕ ᐅᑎᐅᑎᐅᓴᖃᖅᑐᕐᕕᖅᑕ, ᐅᖃᐅᔨᓂᓕᕐᓂ ᒪᓕᓂᓇᖅᑐᒥᑦ ᐅᑎᐅᑎᐅᓴᖃᓚᖅᑐᓂᓕ ᑐᖏᕈᑎᖃᖅᑕᕐᓂ,
    - ᓇᓗᓇᐃᓕᓴᕐᕕᖏᖅᑐᖅᑕᕐᓂ ᐃᓕᒪᖃᕐᓂᕆᑐᕐᑕᐅᓂ – “ᐅᒪᔭᖓᑐᐊᖅ ᒪᑐᐃᖅᑕᐅᕈᑕᐊᓕᒃᑲ” , ᓴᖅᑭᒃᓴᖃᐃᑦᑐᖅᖃᖅ”, “ᑐᐊᕐᓚᖅᑐᖅ”, “ᑎᑎᑭᓇᐃᓴᖃᖅᑕᐃᓕᓴᓯᐅᑦ”,
    - ᖃᓄᖓᑕᕈᑎᖃᓄᖅᑐᐊᖅᑕᕐᓂ ᓂᐱᑕᖅᑐᑐᓂᓕ,
    - ᐅᖃᓅᒪᐃᓇᐊᖅᑐᑦᑕᖅᑐᖅᑕᕐᓂ ᑕᐃᒪᓐᓇ, ᐅᖃᐅᔨᓂᓕᕐᓂ ᐃᓱᒪᓇᐊᖅᑐᑦᑕᖅᑐᖅᑕᕐᓂ ᓴᓕᐅᖅᑐᓂᓕ,
    - ᐊᓯᓪᓚᑦᑐᖅᑕᒥᓂᓕᕐᓂ ᑎᑭᕐᑕᕐᑕᐅᓂᓕᕐᓂ ᑐᖏᕈᑎᖃᖅᑕᕐᓂ ᐅᖃᐅᔨᓂᓕᕐᓂ ᓴᓕᐅᖅᑐᓂᓕ ᑐᖏᕈᑎᖃᖅᑕᕐᓂ,
    - ᓂᐱᑕᒫᓱᖃᓄᖅᑕᕐᓂ ᖃᓄᐃᓕᓴᕐᕕᖃᓄᖅᑐᓂᓕ,
    - ᐊᐃᐅᐅᖏᑕᒥᑦ ᑎᑭᖃᑦᑕᕐᓂ, ᐅᖃᓄᖅᐊᓗᒍᓕᒥᑦ ᐃᑕᑕᓄᖅᑐᖅᑕᕐᓂ ᐅᖃᐅᔨᓂᓕᕐᓂ ᓴᓕᐅᖅᑐᓂᓕ ᑐᖏᕈᑎᖃᖅᑕᕐᓂ ᑐᖏᕈᑎᖃᖅᑕᕐᓂ,
    - ᐃᓕᓴᕐᓗᒃ ᓂᕐᕈᑦᑐᖅᑐᐃᓐᓇᖅᑐᖅᑕᕐᓂ, ᓴᓇᕆᑦᑕᕈᑎᑦ ᐃᓗᓕᓴᕐᕕᖅᑐᖅᑕᕐᓂ, ᐅᖃᐅᔨᓂᓕᕐᓂ ᑎᑎᖅᑲᓗᒃ ᑎᑎᓂᕐᓚᓄᖅᑐᖅᑕᕐᓂ ᐃᓗᐊᔪᑦ,
    - ᓄᐳᑕᒪᐅᑎᓂᑦ ᐅᐃᓴᓂᑦ ᓄᐃᓕᓵᖅᑐᖅᑕᕐᓂ, ᓴᓇᕆᑦᑕᕈᑎᑦ ᐅᖃᐅᔨᓂᓕᕐᓂ ᓴᓇᕆᑦᑕᕈᑎᖃᖅᑕᕐᓂ ᐃᓐᓇᕐᓂ ᐃᓕᓴᕐᕕᖅᑐᖅᑕᕐᓂ.
- ᐊᓖᒪᖅᓯᓂᐹᐃᓕᑦ ᑎᑎᖅᑲᒥᑦ ᐅᖃᐅᔨᓂᓕᕐᓂ ᐳᖅᑭᒪᔪᒥᑦ ᑎᑭᑦᑕᕐᓂᕐᒥᑦ ᐃᓗᓕᓴᕐᕕᖅᑕᐅᑎᓗᓕᓗᓗ ᐅᒪᔪᒥᑦᑐᖅᓴᖅᑐᑎᓗᒃᑲᒥᑦ ᐅᖃᐅᔨᓂᓕᕐᓂ ᓴᖅᑭᓇᖅᑐᖅᑕᐅᓂᖅᑐᖅᑕᕐᓂ, ᐅᐃᓖᒪᑦᑕᐃᓕᑦᑕᕐᓂ. ᐅᑯᐊ ᒪᑕᕐᓂᐊᖅᑐᖅᑕᕐᓂ:
    1) ᑎᑎᖅᑲᖅᓯ ᐅᖃᐅᔨᓂᓕᕐᓂ ᐳᖅᑭᒪᔪᖅ ᑎᑭᑕᒥᓂᖅ ᐃᓕᓴᕐᓗᓗ ᐊᓂᑕᐊᐅᓂᖅᑕᐃᓕᓴᕐᓗᓗ.
    2) ᑕᖃᖅᑕᕐᓂᑎᑎ ᐅᖃᐅᔨᓂᓕᕐᓂ ᑲᓇᑕᒥᓂ ᐸᒋᓴᕐᔪᓂᓐᓂ ᐅᑲᖓᓐᓚ **979-1111**.
    3) ᐊᑐᐃᓇᓴᖅᑭᖓᓐᓇ ᐊᖏᓚᒪᓕᑦ ᐅᐊᓴᖅᖃᖓᓐᓇᒪᒥᑦ, ᐊᖏᔪᖅᑭᐅᖅ ᐅᐊᓴᖅᑭᐅᖅ ᐅᓇᑭᔨᑕᒧᓕᑦ ᐃᒥᖕᓕᑦ ᐅᐊᓴᖅᐅᑎᖅᖃᖅᑎᓂᑦ ᓄᓴᓕᐅᕐᓂᑎᑎᓂᑦ 60-ᓕᑦ ᓯᕆᐃᐸᓪᓕᑎᓂᑦ ᐅᐊᓴᖅᑭᓯᓄᓴᓕᑦ.
- ᐅᓪᓗᐊᓇᓴᖅᑐᒋᑕᐃᓕᓚᓂᖏᓪᓕᑦ ᐊᑐᖅᑕᐅᓯᔪᑦ ᑲᒪᒋᔨᑕᓇᓄᑦ ᐊᐃᑕᑐᖅᑭᓯᓚᑎᓄᑦ, ᑎᑐᒪᔪᑕᓗᓂᑦᓗ ᑎᑎᖅᑲᐅᓯᐊᖅᑕᕐᓂᑦ:
    1) ᐊᒪᔪᖅᑭᖅ ᐅᐊᓴᖅᐃᖅᑕᕐᓂ ᑎᑭᑕᒥᓂᖅ ᐃᓕᓴᕐᓗᓗ ᐊᒪᔪᒥᑦ ᑎᑎᖅᑲᐅᓯᐊᖅᑕᕐᓂ ᑎᑎᖅᑲᐅᓯᐊᖅᑕᕐᓂ ᑎᑎᖅᑲᐅᓯᐊᖅᑕᕐᓂ ᐊᒪᔪᒥᑦ

ᐅᓗᓕᐊᓇᖅᓴᖅᑐᒍᑦ ᐅᖃᐅᓕᐅᔪᓕᐊᑦ

- ᐃᓚᓯᑎᐊᖕᓗᐃ ᐅᖃᐅᓚᐸᖅ ᐊᓯᒪᓗ ᑐᐱᓕᕆᓂᖅᑭᑎᕆᓂᑦ ᓄᐊᔪᓇᖅᑕᓚᒥᓂᑦ ᓄᐊᖕᓂᐅᑎᓂᑦ.
- ᐅᖃᕆᑲᓪᓚᕐᓇᑕᐅᓕᕆᐅᒃ ᐊᐃᐊᖅᑎᑎᑦᑕᐃᓕᓕᓗᓗ ᐅᖃᐅᓚᐸᖅ.
- ᐅᖃᐅᓚᐸᖅ ᖃᐅᖅᑎᑦᑎᓂᐊᖕᓂᖅᐸᑦ, ᑕᑯᑭᐊᕐᒃ “ᖃᐅᖅᑎᑦᑎᓂᐊᖕᓂᖅᑐᑦᖃᖅᐸᑦ” ᐱᓵᓕᓕᐊᔪᓯᑦ ᒪᓕᑦᑕᐅᑭᐊᓕᓕᒫᑦ.
- ᑎᑎᑦᖅᐸᑦᓕᓕᐊᓕᑎᑦ ᐅᖃᖅᐅᓯᖅᑎᑦ ᐅᖃᐅᓚᐅᑎᑎᑦ ᐃᓚᓯᑎᑦᓗᓕᑎᑦ.
- ᐱᔪᓐᓇᖅᓯᑐᐊᕐᕕᖏᑦ, ᐅᖃᐅᓚᑎᑦ ᑲᓇᑕᒥ <ᓕᓯᔪᐊᓐᓄᑦ ᐅᑐᖓᓗ **979-1111** ᐅᖃᐅᓚᕋᓱᑐᖅ ᐅᖃᖅᐅᓯᕆᓚᐃᒍ.
- ᑎᑎᑦᖅᑕᐃᓐᓇᓚᕆᓂᑦ ᐅᖃᖅᐅᓯᐅᕋᓱᑐᖅᑐᑦ ᐅᖃᐅᓚᑎᓪᓚᐃᒍ ᐊᓯᒪᓚ ᐊᓯᖅᑎᓐᓂᑦ ᐱᓯᒪᓕᐅᔪᓂᑦ ᖃᖅᐅᓵᒪᖅᓂᑦ: ᐅᑭᐅᖅᑎᑦ, ᐊᖏᔪᑎᐅᒪᒧᖓᖅ ᐊᓯᓇᐅᒪᒧᖓᖅ, ᓂᐱᖓ ᖃᓄᐃᖅᓴᑐᑐᒃᓯᒪᒧᖓᖅ ᐊᓯᓚᓗ ᐊᓯᖅᑎᓐᓂᑦ ᖃᖅᐅᓵᒪᔪᐅᔪᓇᖅᑐᑦ ᑭᓇᐅᒪᒧᖓᖅ
- ᖃᖅᐅᓵᖅᖃᖕᓂᒃ ᐃᓕᓴᐸ ᐊᐅᓚᑎᑎᓵᖓ ᐊᓯᒪᓗ ᐊᓕᓚᑎᖓ ᒪᓕᒐᓚᐅᖅᓱᒪᓕᐅᖅᐸᑦ.

ᑲᐱᐊᓇᖅᓴᖅᑐᑦ/ᐊᐅᖓᑖᓱᖅᑐᑦ/ᓱᓴᓂᑦ ᓄᖅᑲᑎᑦᑎᑎᓱᐊᖅᑐᑦ ᑭᖅᔨᑐᐃᓇᓕᓐᓂᑦ

- ᐊᐅᖓᑖᓱᖅᑐᖅ ᐅᕐᓯᔭᓇᓂᑦ ᐱᕆᑎᐊᓚᐊᖅᑎᓂᓪᓗᒍ ᒪᓕᑎᐊᓕᒥᓂᒃ ᒪᓕᓇᖓᓕᑐᖅ ᐳᓴᓚᐊᖅᓯᒪᓕᖅ – ᐅᐃᓚᒪᑦᑕᐃᓕᑎᑦ ᐊᓚᒪᓗ ᐅᐸᑲᓪᓕᑦᑕᐃᓕᓕᑐᐃᓐᓇ ᐊᐃᐊᖅᑎᑎᑦᑎᓯᓚᐅᑦᑕᐃᓕᓕᑐᐃᓐᓇ ᑕᐃᒪᐃᓕᐅᕆᖅᑐᖅ.
- Ċᓴᓇ ᐱᕆᑎᐊᖕᓂᑦᑐᖅ ᐃᓇᑦᓯᑯᕆᐃᓕᓂᓂ ᐃᑲᔪᖅᑎᑎᑦᑐᒃᓴᒥᑦ ᐅᖃᐅᓚᐃᖅᑲᖅᑎᓪᓕᓂᑦ.
- ᐃᓪᓕᓵᑦ ᐅᐊᓯᑎᓂᑦ ᐅᖃᐅᓚᐃᐅᓕᑎᑦ ᐅᑭᖅ **975-5111**. ᑭᓇᐅᒪᒧᖓᖅᐱᑦ ᐃᓕᓴᐃᖅᑎᑎᑦ, ᓇᒻᒪᒧᖓᖅᐱᓪᓕᓗ, ᐊᓚᒪᓗ ᐃᑲᔪᖅᑕᐅᔪᓚᑎᑎᑦ.
- ᐳᓪᓚᐊᖅᓯᒪᔪᖅ ᑯᐢᓂᖅᓯᐅᐊᖅᑎᓂᖅᐸᑦ – ᐅᐃᓚᒪᑦᑕᐃᓕᑎᑦ ᐊᓚᒪᓗ ᐅᐸᑦᑕᐃᓕᓕᑐᐃᓐᓇ ᐊᐃᐊᖅᑎᑎᑦᑎᓯᓚᐅᑦᑕᐃᓕᓕᑐᐃᓐᓇ ᑕᐃᒪᐃᓕᐅᕆᖅᑐᖅ.
- ᑕᐃᒪᐃᓕᐅᕆᖅᑐᖅ ᐃᓇᑦᓯᑯᕆᐃᓕᓂᑦ ᐅᖃᐅᓚᑎᑦᑕᐃᓕᑎᑦ ᑲᑎᖃᑎᑎᑦᑎᓯᓚᐅᑦ.
- ᖃᖅᐅᓵᖅᖃᖕᓂᑦ ᑲᑎᖃᑎᑎᑦ <ᓕᓯᔪᐊᓐᓄᑦ ᐅᑭᖅ **979-1111**. ᑭᓇᐅᒪᒧᖓᖅᐱᑦ ᐃᓕᓴᐃᖅᑎᑎᑦ, ᓇᒻᒪᒧᖓᖅᐱᓪᓕᓗ, ᐊᓚᒪᓗ ᐃᑲᔪᖅᑕᐅᔪᓚᑎᑎᑦ.
- ᑎᑎᑦᖅᑕᐃᓐᓇᓚᕆᓂᑦ ᖃᓄᐃᕆᐅᕐᓯᐅᔪᓕᐊᑦᑕᐃᓕᓕᑐᐃᓐᓇ ᐅᖃᐅᓚᐸᖅᓯᒪᓕᐅᔪᓕᐊᑦᑕᐃᓕᓕᑐᐃᓐᓇ.
- ᖃᖅᐅᓵᖅᖃᖕᓂᐊᓗ ᐃᓕᓴᐸ ᐊᐅᓚᑎᑎᓵᖓ ᐊᓚᒪᓗ ᐊᓕᓚᑎᖓ ᒪᓕᒐᓚᐅᖅᓱᒪᓕᐅᖅᐸᑦ.

ᖃᓄᖅᑎᑎᑦᑎᓯᐊᓕᓕᑐᐃᓐᓇᖅᑐᑦ ᐅᓗᓕᐊᖅᓴᓇᓗᓂᑦ

- ᐅᖃᐅᓚᐃᐅᔪᓕᑦ ᖃᓄᖅᑎᑎᑦᑎᓯᓚᐊᕐᓯᓕᓕᓐᓂᑦ ᐅᓗᓕᐊᖅᓴᓇᓗᓂᑦ, ᑕᐃᓐᓇ ᐅᖃᐅᓚᐸᖅ ᐅᖃᐅᓚᐅᑎᒋᔭᕐᑐᓂᓐᓇᐅᑉ ᐊᒻᒪᓕᐅᔪᓐᓇᖅᑐᓂᓕᕆᔨᒃᑯᑦ ᐊᓚᒪᓗ ᑎᑎᑦᖅᑕᐃᓐᓇᓚᕆᓂᑦ:
  - ᐅᑭᐅᖅᑎ ᒥᓴᓕᔪᓚᑦApproximate age
  - ᐊᖏᔪᑎᐅᒪᒧᖓᖅ ᐊᓯᓇᐅᒪᒧᖓᓕᓗ
  - ᐅᖃᖅᓂᖅᓱᒍ ᐃᓕᓴᕐᓴᐅᑎᑎᑦᓯᓇᖅᑕᖅᑎᑦ ᖃᓄᐅᔨᓇᓚᔪᓚᑦᑕᐃᓕᑦ
  - ᐅᖃᐅᓚᐸᖅ ᖃᓄᐃᓕᑦᑕᐅᑎᓪᓕᖅᑐᖅᑎᑦ ᑐᓴᖅᑕᐅᑦᑕᐃᓕᖅᑐᖅᑎᑦ
  - ᖃᓄᐅᔨᓚᔪᓕᑎᑦ ᓇᒧᑦ ᖃᓄᖅᑕᐸᐅᖅ ᐃᓕᓴᐅᓂᓪᓕᖅᑐᖅ
  - ᐅᖃᐅᓚᐸᖅ ᐊᔪᔨᓂ ᑐᓴᖅᓴᐸᐅᖅᑎᓪᓕᖅᑐᖅ
  - ᐊᔪᒥᓂᒃ ᐅᖃᓄᖅᑎᖅᑎᓪᓕᖅᑐᖅ ᐅᖃᐅᓚᐃᐅᔪᓕᖅᑐᖅ ᐅᖃᓄᖅᑐᑐᓂ
  - ᖃᓄᖅᑕᐅᒥ ᖃᓄᖅᑐᓂᖅᑎᑦ ᐅᖃᐅᓚᐃᐅᔪᓕᖅᑐᖅ

- ᐅᖃᐅᓯᒪᔪᑦ ᖃᐅᔨᓴᖅᓯᒪᔪᖅ ᐅᓇᓱᐊᕐᓂᖅ ᑲᓇᑕᒥ <ᓕᓴᐃᒪᓐᓇᑦ ᐅᖃᐅᓯᓚᑎᑦ ᐅᕐᖓᓂ **979-1111**.
- ᐅᑕᖅᑭᓚᑎᑦ ᓴᖅᑭᐅᓴᖅᓯᓚᑎᑦ.
- ᐃᓕᓚᒥᑦ ᐊᑎᓕᐊᔪᖅᑐᑎᑕᐅᕐᕕᑦ, ᒪᓕᒃᑭᑦ ᐊᑎᓂᖅᓯᒥᒃ ᐃᑐᐊᑎᑕᐅᓕᖅᑐᑦ ᐊᑐᐊᒐᐃᓐᓇᑦ ᓄᓇᕗᑦ ᐃᓕᓴᕐᕕᐊᓕᖅᑐᑦ ᒪᓕᒃᑭᑦᑕᐅᕐᕕᐊᓂᑦ ᓇᓗᓇᐃᖅᑐᑦ, ᐃᓚᖓ 3–ᒥ, ᐃᓕᓚᒥᑦ ᐊᑎᓂᖅᓯᒪᔪᖅ.
- ᑎᑎᕋᖅᑕᐃᓇᓇᓚᑎᑦ ᑭᓯᓕᒻᒥᑦ ᐱᔨᔪᑎᖃᖅᑐᑦ ᐅᖃᐅᓯᕆᔨᖅᑐᑦ ᐊᓚᒪᓗ ᐊᓯᖏᓐᓂᑦ ᐱᒪᓪᓕᐊᔪᓂᑦ ᖃᐅᔨᓴᖅᓯᐅᑉᐳᓐᓂᑦ – ᐅᑭᐅᖏᑦ, ᐊᖓᔪᑎᐅᓕᖕᒥ, ᐊᕐᓇᐅᑉᐳᓐᓂ, ᓂᐱᖅᓗ ᐃᓕᓴᕐᕕᐊᓕᖅᓱᒻᒪᕆᖅ, ᐊᓯᖏᓐᓂᒃᓴᓗ ᐃᓕᓴᕐᓇᓯᔪᑎᐅᔪᓐᓇᖅᑐᑦ. ᖃᐅᔨᓴᖅᓯᒪᔪᓗᒍ ᐃᓕᓐᓂᑦ ᐊᐅᓚᑦᓯᓂᖅᓗ ᐊᓚᒪᓗ ᐊᓕᓚᑦᓯᑎᖅᓗ ᒪᓕᒐᓚᐅᖅᓯᒪᓕᖅᑐᑦ.

ᐃᑭᖅᑐᒧᑦ

- ᐅᖃᐅᓚᑦᑕᐅᑎᑎᑦ ᖃᐅᔨᓴᕐᕕᐊᓂᖅᓯᒪᔪᑦ ᐅᕐᖓᓂ **979-4422**.
- ᖃᐅᔨᐊᐊᑭᑎᖓᓗ ᐱᑎᐊᖅᑎᓕᒍ ᐊᑐᖃᓗᑎᒃ ᖃᐅᔨᐊᐊᑭᑎᖓᓂᑦ ᓄᓕᒻᒥᖓᓂᑦ.
- ᖃᖃᓕᖅᑐᓗᑎᒃ ᐃᓕᓴᕐᓂ <ᐊᐅᓚᑦᓯᓂᖅᓗ ᐊᓚᒪᓗ ᐊᓕᓚᑦᓯᑎᖅᓗ ᒪᓕᒐᓚᐅᖅᓯᒪᓕᖅᑐᑦ.
- ᐊᓂᔨᕆᐅᑎᓗᑎᑦ ᐊᑐᖃᓗᑎᑦ ᐃᑭᓕᓂᖅᓯᖅᑕ ᐊᓂᔨᖅᓚᑎᑭᐊᓕᓂᓕᖅᑐᑦ ᒪᑐᒥᑦ ᐊᓚᒪᓗ ᐊᓂᔨᖅᑐᑦ ᑲᑎᒪᔨᖅᑐᑎᓚᐅᕐᓂᖅᓯᒪᓕᖅᑐᑦ (**<ᖃᓇᐃᐅᐊᓂᑦ ᐃᓕᓴᕐᓂᒪᑦ**).
- ᖃᖃᓕᖅᒪᓇᓂᓗᑎᑦ ᑕᕐᕕᖓᓂ ᐃᓕᓴᒪᒥᑦ >ᓵᓚᐊᖅᓂᒪᓕᓂᑦ ᐃᑲᓂᖅᑕᐅᓴᓗᐊᖅᓯᒪᓂᑦ ᐊᓂᔨᖅᑎᓕᖅᑐᑦ.
- ᖃᖃᓕᖅᑎᓕᖅᑐᑦ ᑕᒪᓐᓇᖅᑐᑦ.
- ᒪᑐᐅᑦ ᒪᑐᓗᑎᑦ ᐊᓂᕆᕈᐃᓐᓇᖅ.
- ᐃᓂᓚᐊᓕᖅᑲ ᒪᓕᕈᑎᑦ/ᐊᖅᑲᑲᕈᑎᑦ ᐊᑐᖅᓂᓂᒃᑲᐃᓕᓕᓗᒍ.
- ᑭᑲᑦᑐᐃᓐᓇᐃᓕᑦ ᐊᐅᓪᓚᕆᖅᑐᒥ ᐱᓕᓚᓗᒥᑦ ᑎᑲᑦᐊᖅᑐᑦᐅᓂᓚᓕᒥᑦ ᐃᑲ)ᖅᑐᐅᑦᓴᓚᐊᓕᓂᕐ ᐊᖅᑲᕆᓂᕐᓂᓕᖅᑐᑦ ᒪᓕᕈᑎᑎᓕᖅᑐᑦ.
- ᒪᑐᓂᓚᐅᖅᑯᓚᐅᖅᑕᐃᓐᓇᑦ ᒪᑐᑦᑦ:
  - ᐊᐅᑐᐊᓗᒍ ᐅᓇᖅᑐᑐᒃᓯᒪᓕᖅᑲ ᖃᐅᔨᓴᕆᔨᓗᒍ, ᐊᓚᒪᓗ ᐅᓇᖅᑕᐅᑦ, ᒪᑐᐃᓇᖅᑐᑦᑕᐅᓂᖅᑐᑦ ᐊᓚᒪᓗ ᐊᓂᔪᒍᓕᖅᑲ ᐊᑐᓂᖅᑐᑦᑕᐅᓂᖅᑐᑦ ᐊᑐᖅᑕᐅᓂᖅᑐᑦ;
  - ᒪᑐᖓ ᐅᓇᓱᕐᓂᑦ, ᒪᑐᐃᕆᔨᓴᓗᒍ ᓄᖅᑲᐃᓕᓗᒍ;
  - ᓄᓕᒍᑉᐳᖅ >ᐊᖅᑕᕐᕕᖓᓱᕐᓂᑦ, ᐱᓂᕐᓂ ᐃᑭᓕᖅᑕᐅᓕᖅᑐᑦ ᐊᑐᐃᖓᓄᓕᖅᑐᑦ ᐊᓚᒪᓗ ᐊᑐᓂᖅᓯᒪᓂᑦ;
  - ᐃᓕᓴᕐᓂᒥᒃ ᐊᑐᐊᓱᓇᐃᓕᓕᒍᓕᖅᑐᑦ, ᐊᓕᓕᓴᕐᑎᑦ ᐅᕙᓪᓕᔭᓱᐅᓕᖅᑐᑦ ᐊᓱᓄᑦᑎᑦ ᒪᑐᒃ ᐊᒃᑎᓂᓕᒍ ᐅᓇᖅᑐᓂ ᐃᓂᓚᐊᓕᖅᑐᑦ ᐊᑐᐊᓱᓇᐃᓕᓕᒍᓕᖅᑐᑦ ᐊᑐᖅᑕᐅᓂᖅᑐᑦ;
  - ᐅᖃᐅᓯᒪᔪᑦ ᖃᐅᔨᓴᕆᔨᓗᒍ ᐅᓇᓱᐊᕐᓂᖅᓯᒪᔪᑦ ᐅᕐᖓᓂ **979-4422** ᐊᓚᒪᓗ ᐅᖃᐅᓯᐅᓚᑎᑦ ᐊᑐᐊᓱᓇᐃᓕᓕᓴᕐᓂᓚᐅᖅᓯᒪᓕᖅᑐᑦ ᓇᓂᖅᑕᓱᓂᑦ.
  - ᐃᑯᐊᓕᒪᑦ ᖃᐅᒥᑎᓂᕐᑕᐅᑎᑎᑦ ᐊᑐᖅᑕᐅᓂᖅᑐᑦ ᑭᓂᐊᓂ ᐃᓕᓴᐳᓂᖅᑐᐊᓕᖅᑐᑦ ᖃᐅᔨᓴᖅᓯᐅᑎᑎᑦ, ᐊᓚᒪᓗ ᖃᐅᒥᑎᓂᓂᓕᖅᑐᑦ ᑭᓂᐊᓂ ᓇᓗᓇᐃᖅᑎᓂᐊᖅᑐᑦ ᐊᑐᐊᓱᓇᐃᓕᓕᒍᓕᖅᑐᑦ.
  - ᐃᓕᓴᕐᓂ ᐊᐅᓚᑦᓯᓂᖅᑐᑦ ᐊᓚᒪᓗ ᐊᐅᓚᑦᓯᖅᑐᑦ ᑲᑎᒪᔨᖅᑐᑎᓚᐅᕐᓂᖅᑐᑦ <ᖃᓇᐃᐅᐊᓂᑦ ᐃᓕᓴᕐᓂᒪᑦ ᐊᓯᖏᓐᓂᒃᓴᓗ.
  - ᐊᐅᓚᑦᓯᓱᓇᖅᑕᒥ, ᒪᑐᒥᑐᕐᕕᖓᓂᑦ <ᖃᐅᔨᓴᖅᓯᒪᔪᑦ ᐊᐅᓚᑦᓯᖅᑐᑦ ᐅᕐᖓᓂ ᐃᓕᓴᕐᓂᒪᑦ ᐃᓕᓴᕐᓂᒪᑦ ᐊᓚᒪᓗ ᐃᓕᓴᕐᓂᒪᑦ ᐅᐊᑎᓂᖅᓯᒪᓂᑦ ᐅᕙᓪᓕᔭᓱᐅᓕᖅᑐᑦ ᐊᑐᖅᑕᐅᓂᖅᑐᑦ ᐃᓕᓴᕐᓇᓯᔪᑎᐅᔪᓐᓇᖅᑐᑦ ᐃᓕᓴᕐᓂᒪᑦ ᐃᓕᓴᕐᓂᒪᑦ ᐊᓯᖏᓐᓂᒃᓴᓗ.

ᓄᓇ ᓴᓪᓴᐱᒪᓪᓴᓪᓕ

- ᐃᓱᖏᓱᒪᔪᕐᓕᕆᓂ, ᐃᖏᑲᓇᐃᔨᖏᓕᐅᓕᐳ ᐊᓪ ᐊᒋᓐᓄᑦᓯᑎᑎᓂ ᓂᕆᑦᓇᐅᓕᓪᓗᓐᓂᓕᕆᓂ (ᐊᓪᓴᓪᓂᕋᐅᓴᐅᓕᐳ) ᐊᓪᓚᓗᓯ ᑎᐃᓚᒥᓯᑎᑎᓂ ᓴᓪᓴᑐᖏ ᓄᖏᑲᕆᓱᕐᓂᓪᓕᒫᖅᓂ.
- ᐃᖃᓗᓪ ᓱᓂᐊᐅᓪᓂᑕᐃᓪᓂᓪᓂ, ᐅᖏᑲᓪᒪᖃᑲᔪᓐᓇᓯᓗ, ᐅᕐᖓᓗᓂᐅᓂ ᓴᓂᐊᐅᓂᕐᓄᓪᓗᓯᓂ ᑭᓱᓇᐅᓂᓂᓕᕆᓂ ᑭᓱᓪᓗᓂᐅᓂᓕᕆᓂ ᐅᖏᓪᓗᓂᐅᓂᓕᕆᓂ.
- ᓴᓪᓴᑐᖏ ᓄᖏᑲᖏᓪᓯᓪ, ᐊᓂᓪᓴᓴᓪᓂ ᒪᓪᓂᓪᓂᐅᖏᓕᐅᓕᐳ ᐃᓪᓕᓪᓂᓄᓂ ᑭᓱᓪᓚᓗ ᐊᓂᓪᓴᖏᓐᓂ ᑲᑎᑦᓱᓕᕆᓂ.
- ᐃᓱᓇᐊᓪᓂᓴ ᐃᓪᓕᓪᓂᓄᓂ ᓴᓪᓴᑐᖏ ᑲᑎᑦᓱᓕᕆᓂ.
- ᓴᓪᓴᑐᖏ ᓄᖏᑲᖏᓪᓯᓪ, ᓄᖏᑲᖏᓪᓂᓂ ᓴᓂᓪᓂᖏᓐᓂᑐᒪᓪᓗᓐᓂᒪᓕᓐᓄᖏ ᐅᓱᓪᓂᖏᓐᓂᑐᒪᓪᓗᓐᓂᒪᓕᓐᓄᖏ ᐃᓪᓕᓪᓂᐃᓪᓂᓪᓂ ᖏᓄᓂᖏᓐᓂᑐᒪᓪᓗᓐᓂᒪᓕᓐᓄᖏ ᐊᐅᓚᓇᓪᓂᓪᓂ.
- ᐊᓂᓪᓴᖏᓐᓂᓪᓂ ᐃᓪᓕᓪᓂᓄᓂ ᓴᓪᓴᑐᖏ ᓴᓪᓴᑐᖏ ᐊᓂᓪᓴᖏᓐᓂᓪᓂ ᐃᓪᓕᓪᓂᓄᓂ

- ᖃᐅᔨᓴᓇᓕᕆᓂᑦ ᑭᓱᓂᕆ ᐊᐅᑐᖃᓕᖅᓴᐃᓚᐸᑦ ᐊᓚᒪᓗ ᓇᐅᔨᑯᑦ ᐱᓱᒪᖅᓴᖃᖅᐱᓚᐸᑦ. ᐊᓱᐊᔪᖃᕐᓇᖃᖅᑎᓕᔪ ᓱᓕᔨᑦᑕᖃᖅᑕᐃᓕᓚᑎᑦ ᐊᓚᒪᓗ ᐃᓕᓴᐅᓂᖅᓴᖃᖅᑐᓄᑦ ᓱᓕᔨᑦᖃᖅᑎᑎᑦᑕᐃᓕᓄᑦ ᐊᓱᓴᓂᑦ.
- ᓇᒻᒥᓂᖅ ᓴᓗᒻᒪᐅᖏᓪᓗᐊᖅᑕᐃᓕᓚᐅᒃ ᖃᐅᔨᓴᖅᓯᐅᑦ.

ᓇᒻᒪᔭᖅᙵᓂᖅᑎᓂᒃ ᓴᖅᑭᔪᖅᑎᑎᑦᑎᓇᓂ ᐊᓚᒪᓗ

ᐃᓕᓴᕐᓇᙵᓂᑦ ᓇᒻᒪᔭᖅᙵᓂᖅᑎᓂᒃ ᓴᖅᑭᔪᖅᑎᑎᑦᑎᓇᓂ ᐊᓚᒪᓗ ᑐᐊᖅᑕᐅᑎᖅᓯᐊᕐᓇᖅᑐᑦ ᒪᑕᒪᓕᐅᖅᖃᐃᑦ ᐃᓕᓴᕐᓂᓚᐅ ᐊᑐᐃᓕᖅᑐᑦ ᐃᓱᐊᒪᓂᑎᑦᑕᐅᓂᖅᓯᐅᑦ ᐃᓂᒪᓕᖅᓯᓂᖅ ᐅᖅᑕᖅᑭᐅᖓᓂᖅᑐᑦ ᑭᓱᓂ ᐊᑐᐃᓕᖅᓯᓂᖅ ᐊᓱᓴᙵᓂᖅᑎᓂᒃ ᐊᐅᓚᑦᑎᓂᒃᑐᓂᖅᓴᓂᖅ ᒪᓕᒪᓐᓇᖅᑐᖅ ᐊᓚᒪᓗ ᒪᑕᒪᓕᐅᖅᑎᙵᓂᖅ.

ᓇᒻᒪᔭᖅᙵᓂᖅᑎᓂᒃ ᓴᖅᑭᔪᖅᑎᑎᑦᑎᓇᓂ ᐊᓚᒪᓗ ᑐᐊᖅᑕᐅᑎᖅᓯᐊᕐᓇᖅᑐᑦ ᒪᑕᒪᓕᐅᖅᖃᐃᑦ ᐃᓕᓴᕐᓂᓚᐅ ᐃᓕᓴᕐᓇᙵᓂᖅᑎᓂᒃ ᐊᓱᓴᙵᓂᖅᑎᓂᒃᑐᓂᖅᓴᓂᑦ ᒪᑕᒪᓕᐅᖅᖃᐃᑦ, ᐃᖅᑲᓇᐃᔨᖅᑎᓂᒃ, ᐃᓱᒪᓇᐃᔨᖅᑎᓂᒃ, ᑲᖏᑐᓂᖅᑐᑦ ᐅᑎᖅᑕᑕᐅᓴᖅᓯᓂᖅᑐᓂᖅᓴᓂᑦ ᐃᓱᖅᑕᑕᓂᑐᖅ ᐊᑐᖅᑕᑕᓂᑐᓂᓗ ᒪᑕᒪᓕᐅᖅᑎᓂᒃ ᐊᓚᒪᓗ ᓴᓂᐊᓂ ᐃᓄᖓᓗᓂ.

ᐃᓕᓴᕐᓇᙵᓂᖅᑎᓂᒃ ᓴᖅᑭᔪᖅᑎᑎᑦᑎᓇᓂ ᐊᓚᒪᓗ ᑐᐊᖅᑕᐅᑎᖅᓯᐊᕐᓇᖅᑐᑦ ᒪᑕᒪᓕᐅᖅᖃᐃᑦ ᐃᓕᓴᕐᓂᓚᐅ ᐊᑐᖅᑕᐅᑎᖅᓯᐊᕐᓇᖅᑐᑦ ᒪᑕᒪᓕᐅᖅᑎᙵᓂᖅᑎᓂᒃ ᐃᓕᓴᕐᓂᓚᐅ ᐃᓕᓴᕐᓇᙵᓂᖅᑎᓂᒃ ᐊᓚᒪᓗ ᓴᓂᐊᓂ ᐃᓄᖓᓗᓂ.

ᐃᓕᓴᕐᓇᙵᓂᖅᑎᓂᒃ ᓴᖅᑭᔪᖅᑎᑎᑦᑎᓇᓂ ᐊᓚᒪᓗ ᑐᐊᖅᑕᐅᑎᖅᓯᐊᕐᓇᖅᑐᑦ ᐊᑐᖅᑕᐅᑎᖅᓯᐊᕐᓇᖅᑐᑦ ᒪᑕᒪᓕᐅᖅᖃᐃᑦ ᐃᓕᓴᕐᓂᓚᐅ ᐃᓕᓴᕐᓇᙵᓂᖅᑎᓂᒃ. ᐃᓕᓴᕐᓂᓚᐅ ᐊᐅᓚᑦᑎᓂᒃᓴᓂ ᐊᓚᒪᓗ/ᐅᕙᓪᓕᓇᓂᖅᓂᒃ ᐊᑐᖅᑕᐅᑎᖅᓯᐊᕐᓇᖅᑐᑦ ᒪᑕᒪᓕᐅᖅᖃᐃᑦ ᐃᓕᓴᕐᓂᓚᐅ ᐃᓕᓴᕐᓇᙵᓂᖅᑎᓂᒃ ᑐᓴᕐᓂᓚᐅ ᐊᐅᓚᑦᑎᓂᒃᓴᓂ ᐃᓄᖓᓗᓂ ᐊᑐᖅᑕᐅᑎᖅᓯᐊᕐᓇᖅᑐᑦ ᑐᓴᕐᓂᓚᐅ ᐃᓕᓴᕐᓇᙵᓂᖅᑎᓂᒃ ᐊᓚᒪᓗ ᓴᓂᐊᓂ ᐃᓄᖓᓗᓂ ᐊᑐᖅᑕᐅᑎᖅᓯᐊᕐᓇᖅᑐᑦ ᐃᓕᓴᕐᓂᓚᐅ ᐃᓕᓴᕐᓇᙵᓂᖅᑎᓂᒃ ᐊᓚᒪᓗ ᓴᓂᐊᓂ ᐃᓄᖓᓗᓂ.

ᖃᐅᔨᓴᓕᒫᓂᖅᓴᖅᑯᑦ ᖃᐅᔨᓴᓇᓕᕆᓂᖅᑎᓂᒃᑐᓂᖅᓴᓂᑦ ᑭᓱᓕᔨᑦᑕᖃᖅᑕᐃᓕᓴᕐᓂᓚᐅ ᐃᓕᓴᕐᓇᙵᓂᖅᑎᓂᒃ ᐃᓕᓴᕐᓂᓚᐅ ᐃᓕᓴᕐᓇᙵᓂᖅᑎᓂᒃ ᐊᓚᒪᓗ/ᐅᕙᓪᓕᓇᓂᖅᓂᒃ ᐊᑐᖅᑕᐅᑎᖅᓯᐊᕐᓇᖅᑐᑦ ᐃᓕᓴᕐᓂᓚᐅ ᐃᓕᓴᕐᓇᙵᓂᖅᑎᓂᒃ ᑐᓴᕐᓂᓚᐅ ᐃᓕᓴᕐᓇᙵᓂᖅᑎᓂᒃ ᐊᓚᒪᓗ ᓴᓂᐊᓂ ᐃᓄᖓᓗᓂ ᐊᑐᖅᑕᐅᑎᖅᓯᐊᕐᓇᖅᑐᑦ ᐃᓕᓴᕐᓂᓚᐅ ᐃᓕᓴᕐᓇᙵᓂᖅᑎᓂᒃ ᐊᓚᒪᓗ ᓴᓂᐊᓂ ᐃᓄᖓᓗᓂ ᐊᑐᖅᑕᐅᑎᖅᓯᐊᕐᓇᖅᑐᑦ ᐃᓕᓴᕐᓂᓚᐅ ᐃᓕᓴᕐᓇᙵᓂᖅᑎᓂᒃ ᐊᓚᒪᓗ ᓴᓂᐊᓂ ᐃᓄᖓᓗᓂ.

ᖃᐅᔨᓴᖅᓯᓕᒫᓂᖅᓴᖅᑯᑦ ᖃᐅᔨᓴᓇᓕᕆᓂᖅᑎᓂᒃᑐᓂᖅᓴᓂᑦ ᑭᓱᓂᕆ ᐃᓕᓴᕐᓂᓚᐅ ᐃᓕᓴᕐᓇᙵᓂᖅᑎᓂᒃ ᐃᓕᓴᕐᓂᓚᐅ ᐃᓕᓴᕐᓇᙵᓂᖅᑎᓂᒃ ᐊᓚᒪᓗ/ᐅᕙᓪᓕᓇᓂᖅᓂᒃ ᐊᑐᖅᑕᐅᑎᖅᓯᐊᕐᓇᖅᑐᑦ ᐃᓕᓴᕐᓂᓚᐅ ᐃᓕᓴᕐᓇᙵᓂᖅᑎᓂᒃ ᐊᓚᒪᓗ ᓴᓂᐊᓂ ᐃᓄᖓᓗᓂ ᐊᑐᖅᑕᐅᑎᖅᓯᐊᕐᓇᖅᑐᑦ ᐃᓕᓴᕐᓂᓚᐅ ᐃᓕᓴᕐᓇᙵᓂᖅᑎᓂᒃ ᐊᓚᒪᓗ ᓴᓂᐊᓂ ᐃᓄᖓᓗᓂ.

ᐱᑎᖅᑕᓂᖅᓴᖅᑯᑦ ᐊᕐᓇᖅᑐᑦ ᑎᐃᒥᐅᑕᓪᓕᓂ, ᐊᑭᓐᓇᖅᓯᐃᓚᐃᓗᓂ, ᓴᓇᖅᑭᔪᖅᑎᑎᑦᑎᓇᓂ ᐊᓚᒪᓗ/ᐅᕙᓪᓕᓇᓂᖅᓂᒃ ᐊᑐᖅᑕᐅᑎᖅᓯᐊᕐᓇᖅᑐᑦ ᐃᓕᓴᕐᓂᓚᐅ ᐃᓕᓴᕐᓇᙵᓂᖅᑎᓂᒃ ᐊᓚᒪᓗ ᓴᓂᐊᓂ ᐃᓄᖓᓗᓂ ᐊᑐᖅᑕᐅᑎᖅᓯᐊᕐᓇᖅᑐᑦ ᐃᓕᓴᕐᓂᓚᐅ ᐃᓕᓴᕐᓇᙵᓂᖅᑎᓂᒃ ᐊᓚᒪᓗ ᓴᓂᐊᓂ ᐃᓄᖓᓗᓂ.

ᓱᓪᓚᖅᓴᐅᑎᓪᓗᒍ

- ᒪᑕᒪᓕᐅᖅᖃᐃᑦ ᒪᑕᒫᑐᖅ ᐃᑦᖃᓚᐅᖅᑎᓪᓚᕆᓂᖅᓴᓪᓗᒍ ᐅᖅᑕᖅᑭᒧᑦᑐᓂᖅ *ᒪᑕᒫᑕᐅᖅᓄᓱᒪᓚᓯᑦᑕ ᓇᓗᐅᑎᓪᓚᓯᑦᑕ 1011: ᓱᓪᓚᖅᓴᐅᑎᓪᓗᒍ.*
- ᐊᓪᓚᓂᖅᓴᓗ ᒪᑕᒪᓕᐅᖅᖃᐃᑦ ᐃᓱᒪᒋᖅᑎᑎᐅᔪᖅ ᒪᓕᐊᑐᐃᓐᓇᖅᑐᖅ ᓱᓪᓚᖅᓴᐅᑎᖅᓯᐊᕐᓇᖅᑐᑦ ᒪᑕᒪᓕᐅᖅᖃᐃᑦ ᐃᓕᓴᕐᓂᓚᐅ.
- ᐃᒋᓴᓄᑦ ᒪᑕᒪᓕᐅᖅᖃᐃᑦ ᒪᑕᒪᓕᐅᖅᖃᐃᓚᒥ ᑲᒪᔨᐅᓕᖅᑐᓂ ᓱᓪᓚᖅᓴᐅᑎᖅᓯᐊᕐᓇᖅᑐᑦ ᒪᑕᒪᓕᐅᖅᖃᐃᑦ ᐃᓱᒪᒋᖅᑎᑎᐅᔪᖅᑐᑦ ᓄᑕᐊᖅᑕᐅᓂᖅᓴᖅᑐᑦ ᐊᓪᓚᓂᖅᓴᓗ ᒪᑕᒪᓕᐅᖅᖃᐃᑦ ᐃᓕᓴᕐᓂᓚᐅ ᐃᓕᓴᕐᓇᙵᓂᖅᑎᓂᒃ ᓄᓇᕗᑦ ᒪᓐᓇᒪᓂᒃ ᐊᐅᒪᓂᖅᑐᑦ ᒪᑕᒪᓕᐅᖅᖃᐃᑦ ᐃᓕᓴᕐᓂᓚᐅ ᐃᓕᓴᕐᓇᙵᓂᖅᑎᓂᒃ ᓄᓇᕗᒻᒥ.

ᐊᐅᓪᓗᐅᑎᑦ ᖃᐅᔨᓴᓕᑎᑦᓯᑐᑦ

- ᒪᓕᒐᓂᐅᖅᐸᒃ ᓇᑦᓂᐅᔭᑯᒪᒥᑦ ᐊᐅᓪᓗᐅᑎᕋᖅᑐᑦᓴᖅ ᖃᐅᔨᒪᔨᔨᓇᐅᑎᑎᑦ ᐃᖅᑲᓗᐃᑦ ᓄᓇᓕᓴᕐᓗ ᖃᐅᔨᓴᓕᑎᑦᓯᑐᑐᒍ.
- ᐃᓱᓚᐊᓂᓴ ᒪᔨᕈᑎ/ᐊᖅᑲᒃᑕᑎ ᐊᑐᕋᓱᐊᖅᑕᐃᓂᓯᑐᒍ.
- ᖃᐅᔨᑦᑕᐃᓇᓚᐅᑦᑐᒪᑦ ᓄᑭᑦᓂᐅᒍᑦᑐᑦ (ᐅᐊᐸᒍᖅᑐᑦ) ᓱᓇᓴᑯᑦᑕ ᐃᒪᒋᓂᓴ ᐃᑭᑐᐃᓇᓚᐅᑦᑐᖅᓯᒪᓕᑦ ᖃᐅᔨᓴᓕᑎᑦ ᐃᑭᑦᑕ – ᐸᐃᔪᑦᒍᖅᑎᑎᓐᔨᔨᐅᑦ, ᐊᒥᓱᓂᐅᑕᕈᑦᑦ, ᐅᓇᖅᓱᑎᑎᓐᔨᔨᐅᑦ, ᐅᐱᓂᕈᑦᑦ, ᐊᓱᖏᓂᓗ.
- ᖃᐅᔨᒪᓇᓂ ᐃᑭᑦᑕᐅᑎᑎᓐᔪᖏᑦᔪᐸᑦ ᒧᓐᓄᔪᖅᑐᓂᓗᑦ, ᐊᖏᕈᔨᖅᑲᒃᑰᒪᓕᑦ ᖃᐅᐅᔭᖅᑲᕋᕐᑎᑦ ᐊᒻᒪᓗᖅᑲᐅ ᐅᖅᐅᐅᓴᐅᓗᑎᑦ ᐅᓂᓱᒪᑲᐃᓇᓚᐅᑦᑐᑦ ᐅᖏᓪᓗᓂᓴᓂᑦ ᖃᐅᔨᐸᐸᒍᑦ ᐃᓇᓗᑎᑦ ᐊᓂᓪᓕᒪᓇᓚᐅᑦᑐᑦ.

ᐃᓇᓗᑎᑦ ᐊᓂᐊᓴᖅᓂᖅᖢ

ᒪᓇᓪᑕᑕᐅᑦᓂᒋᐅᑦᑐᑦ

- ᐃᑭᑦᑐᖅᓱᐅᑎᑎ ᖃᑦᓂᒋᐊᑕᑎ ᓂᓪᓚᐊᓚᖅᐸᑦ ᐅᖏᓪᓗᓂᓴᓂᑦ ᐊᓱᐊᓂ ᐱᓴᒋᓚᒪᒧᑦ ᐊᓂᐊᓴᖅᓂᓄᓴᖅᑲᖅᐸᑦ. **ᑕᖏᓪᓕᑕᐅᑎᑎᑎ ᐊᓂᓴᓚᓇᑦ** ᐊᑎᑕᖅᓴᓐᑭᖅᑲᖏᓪᓚᓇᑎᑎᑦ ᐊᒻᒪᓗᓇᓚᐅᑦᑐᑦ ᓇᓪᓚᐅᑕᐅᑎᑎᓐᓂᐊᓕᒪᓇᓚᐅᑦᑐᑦ.
- ᐊᑐᖅᓗᒍ ᓇᓗᓇᐃᖅᑕᐃᓱᒪᒪᓴᖅ ᐊᓂᓴᓚᓗᓂ ᐊᖅᑯᒋᑎ ᐃᖏᕐᓇᑦ ᓇᔨᖅᑕᖏᓪᓘᓂᓂᑦ ᐊᒻᒪᓗᓇᓚᐅᑦᑐᑦ (ᐊᓂᐊᓴᖅᓂᑦ ᑲᑎᒪᔨᖅᑎᑦᑎᓂᒃ).
- ᖃᐅᔨᓴᓕᑎᑦᓯᑐᑦ ᑭᓇᐅᑐᐃᓇᓚᐅᑦᑐᑦ ᐊᓂᓴᓚᓗᓂ ᐅᖃᓕᐊᖅᓱᒪᒪᓴᖅ ᐃᓇᓗᑎᑦ ᐃᑲᔪᖅᑕᐅᑎᓗᓂᓴᓂᑦ ᐊᒻᒪᓗᓇᓚᐅᑦᑐᑦ.

ᑎᑎᖅᑯᑦ ᐊᔪᕈᑎᖅᑕᖏᓪᓘᑦ ᐊᒻᒪᓗᓂ ᐃᑲᔪᖅᑕᐅᑦᓴᓚᐊᖅᑲᓪᓚᑦᑐᑦ

- ᓇᓗᓇᐃᖅᓱᒪᑦᑕᐅᑎᑎᑎᓂᐊᖅᑲᖅᑐᑦ ᐃᓕᓴᐅ ᐊᐅᓪᓗᓂᓴᓂᑦ ᐊᒻᒪᓗᓂ ᐅᐊᖏᓪᓕᕆᓂᖅ ᐊᒻᒪᓗᓂ ᓇᓗᓇᐃᓕᓴᒍ ᖃᐅᔨᓴᓕᑎᑦᓯᑐᑐᒍ ᐃᓇᓗᑎᑦ ᐅᐊᖏᓪᓕᕆᓂᖅ ᐊᒻᒪᓗᓂ ᐃᓕᓴᐅ ᐊᐅᓪᓗᓂᓴᓂᑦ ᐊᒻᒪᓗᓇᓚᐅᑦᑐᑦ ᖃᐅᔨᓴᓕᑎᑦᓯᑐᑐᒍ ᐃᓇᓗᑎᑦ ᐅᐊᖏᓪᓕᕆᓂᖅ ᐊᒻᒪᓗᓂ ᐃᓕᓴᐅ ᐊᐅᓪᓗᓂᓴᓂᑦ ᐊᒻᒪᓗᓇᓚᐅᑦᑐᑦ.
- ᐃᓇᓗᑎᑦ ᐊᐅᓪᓗᓂᓴᓂᑦ ᐃᓇᓗᑎᑦ ᐊᐅᓪᓗᓂᓴᓂᑦ ᐊᒻᒪᓗᓂ ᐃᓕᓴᐅ ᐊᐅᓪᓗᓂᓴᓂᑦ ᐊᒻᒪᓗᓇᓚᐅᑦᑐᑦ ᐃᓇᓗᑎᑦ

ᐃᖃᓗᓇᐃᔾᔨᖃᑎᒋᓯ ᑲᒪᒋᔭᓚᐅᒡᒥᒋᓯ ᑐᐊᐃᖅᓀᑐᖃᖅᑕᕆᖃᖅᑎᓯᓪᓗᒍ

ᐃᖃᓗᓇᐃᔾᔨᖃᑎᒋᓯ ᑐᐊᐃᖅᓀᑐᖃᓚᖃᖅᑕᐅᔪᓂ

- ᐅᖃᓗᐅᔪᓚᑕᐅᑎᑕᓗᒍ ᑐᐊᐃᖅᓀᖃᖅᑐᖅ, ᒪᓕᓪᓚᓂᑎᒃ ᒪᓕᓚᑕᐅᔾᔨᓚᐊᓕᒻᒥᓂ ᓀᓗᓀᐃᖃᖅᑐᖃᐅᔪᓕᐅᓂ ᑎᑎᕋᖅᓯᒪᓕᐅᓂ ᐅᖃᓗᐅᔪᖃᕐᓂᖅᓴᖅ ᑐᐊᐃᖅᓀᖃᖅᑐᖅᑕᒥᑦ.
- ᑕᐃᒪᐃᓱᐊᓯᐅᒍᐃᓕᓐᓂ, ᒪᓕᓚᑕᐅᑎᑎᕋᐊᓚᑕᑎᑦ ᒪᓕᓚᑕᐅᔾᔨᓚᐊᓕᓵᓚᓂ ᐱᓕᓕᓚᐊᔾᔨᕐᑎᑦ ᓀᓗᓀᐃᖃᖅᑐᖃᐅᔪᓕᐅᓂ ᑎᑎᕋᖅᓯᒪᓕᐅᓂ ᐃᓪᓗᒡᓚᐅᔪᓕᐅᓂ ᐊᓂᔾᔨᓇᔪᓚᐅᒡᒥᑦ.
- ᖃᐅᔨᒪᔭᖃᐅᒍᐃᓕᓐ ᑭᓇᑐᐃᓐᓇᖅᑎᑦ ᐊᓂᔨᓐᓇᐃᓚᐅᓕᓚᔪᑦ ᐃᓕᓗᑦ ᐅᓐᓄᓕᓗᓐᓂᑦ ᑭᓯᐅᑎᖅᑐᓂᑦ ᐃᓕᓴᐅᓂᓕᓚᐅᒡᒥᑦ, ᐅᖃᐅᔨᓴᖅᑭᑦᓯᓂᓐᓂ ᓀᓕᒻᓐᓄᑐᐃᓐᓇᓐᓂᑦ ᐅᖃᐅᔨᓴᖅᑭᑦᓯᓂᓐᓂᒃ ᐅᓐᓄᓕᓗᓐᓂᑦ ᐊᓂᔨᓐᓇᐃᓚᐅᓕᓚᔪᑦ, ᖃᐅᑎᓪᓚᕆᔨᓐᓂᒃ, ᐃᓕᓗᑦ ᐊᔾᔨᑕᕐᓂᓪᓚᖅ ᐅᖃᐅᔨᓴᖅᑭᑦᓯᓂᓐᓂᒃ ᐃᓕᓗᑦ **975-5111**.
- ᖃᐅᔨᒪᓀᓕᔪᓚᑐᓂ ᐊᓪᓚᐊᖃᖅᔪᒪᓕᖅᑕᖃᖅᑎᒋᔭᐃᓐᓇᖅ ᐃᑲᔪᖅᑕᐅᔾᔨᓚᐊᓕᒻᒥᓂ ᐊᓂᔨᓐᓇᐃᔪᓚᖃᖅᑎᓕᒻᒥᓂ.
- ᐊᓂᔨᓐᓇᐊᖃᖅᓂᕐᓵᑕᑦ, ᑕᑯᑎᑲᑦ ᐃᑲᔪᐊᖃᖅᑲᐃᑦᑐᓂ, ᐅᓂᒃᑲᓐᓇᓚᓪᓕᔪᒍ, ᐃᓕᓗᑦ ᐊᔪᖅᓴᓂᓐᓂᕐᓂᒃ ᑐᓂᓯᔪᖅᓴᖃᖅᑎᓪᓕᐅᓂ ᐃᑲᔪᖅᑎᑎᕋᖅᑐᓂ ᐊᓯᓂᓕᓂᖅᑐᖃᖅᑐᓂᓕᓂᖅᑐᑦ ᑐᓂᓯᔪᖅᓴᖃᖅᑎᓪᓕᐅᓂᓕᓂᖅᑐᑦ ᑐᓂᓯᔪᖅᓴᖃᖅᑎᓪᓕᐅᓂᓕᓂᖅᑐᒍᓗᒍ ᑐᐊᐃᖅᓀᑐᖃᖅᑕᕆᖃᖅᑎᓪᓕᐅᓂᓕᓂᖅᑐᒍᓗᒍ ᑕᐃᒪᐃᓕᑐᐊᓕᑦ.
- ᖃᐅᔪᓐᑐᖃᖅᑐᖅᑕ ᐊᓯᓂᓐᓇᑐᖃᖅᑐᖅᑕᓴᓂᓐᓂᒃ, ᓇᓕᓗᑐᒍ ᐊᓯᓂᓐᓇᓕᒻᒥᓄᑦ ᓂᓕᓂᔪᓐᓇᖅᑐᖅ ᐊᓯᓂᒃᓂᓂᓕᒻᒥᓄᑦ ᐅᖅᓯᓂᓴᖅᑕᖅᑐᖅᑕᓴᓂᓐᓂᒃ ᖃᐅᔨᓴᖅᑭᑦᓯᓂᓐᓂᒃ ᐅᓐᓄᓕᓗᓐᓂᑦ ᖃᐅᔨᓴᖅᑭᑦᓯᓂᓐᓂᒃ ᐅᓐᓄᓕᓗᓐᓂᑦ.
- ᑐᐊᐃᖅᓀᑐᖃᓚᐅᒡᒥᑦ ᐊᓯᓂᓐᓇᑐᖃᖅᑐᓚᐅᖅᑐᓗᒍ ᓂᓕᓂᔪᓐᓇᐃᓚᐅᓕᓚᔪᑦ ᐃᓕᓗᑦ ᑐᐊᐃᖅᓀᑐᖃᖅᑕᕆᖃᖅᑎᓪᓕᐅᓂᓕᓂᖅᑐᑦ ᐃᓕᓴᐅᓂᓕᓚᐅᒡᒥᑦ ᐊᓯᓂᓐᓇᑐᖃᖅᑐᖅᑕᓴᓂᓐᓂᒃ ᐃᓕᓴᐅᓂᓕᓚᐅᒡᒥᑦ.
- ᑕᐃᒪᐃᓱᐊᓯᐅᒍᐃᓕᓐ ᑐᐊᐃᖅᓀᖃᖅᑐᖅ, ᑐᐊᐃᖅᓀᖃᖅᑐᖅᑕᓴᓂᓐᓂᒃ ᐃᓕᓴᐅᓂᓕᓚᐅᒡᒥᑦ ᐊᓯᓂᓐᓇᑐ

ᐅᑦᑐᕐᖏᖅᑐᑦ ᐊᓯᕿᓐᓄᖅᓴᖅᑎᑎᖅᑕᐅᓯᒪᓕᖅᑐᑦ ᑐᐊᐃᓴᖅᑭᖅᑐᑦᑕᓗᓂᕐᒥᑦ

ᐃᓕᓴᒥᑦ ᐊᓂᔪᓯᓚᖅᓂᖅ

- ᐊᑯᓐᓂᖅᑐᖅᓯᒪᓂᑦ ᖃᐅᔨᒪᔭᓕᖓᓪᓗᒍ ᐋᖅᑭᒃᑯᓕᕐᓚᐅᖅᓂᑦ, ᖃᑦᕿᓐᓄᐅᑉᐸᓕᓗᒍᔪ ᐊᖏᖏᔪᒥ ᐊᑕᐅᓯᐊᖅᑕᕐᓂᖅᓱᖅ, ᐃᓕᓴᒥ ᐃᓅᖅᑲᐃᔨᖅᑎᑦ ᐃᓕᓴᒥᑦ ᐊᓂᔪᓂᓕᔪᑦ ᐅᑦᑐᕐᖏᑎᑦᑕᕐᑎᑦᑕᓂᐊᖅᓱᓕᑦ.
- ᐃᓅᖅᑲᐃᔨᖅᑎᓪᓗᒥᑦ ᑐᓂᔭᐅᑎᑦᑕᐅᓯᒪᔪᓂᑦ ᖃᐅᔨᓴᖃᖅᑐᑦ ᓇᐅᑉᐹᓂᑦ ᐊᓂᔪᓂᓕᔪᑦ ᐊᒻᒪᓗ ᐊᓯᖏᓐᓂᑐᓂᑦ ᐊᓂᔪᓂᓕᔪᑦ ᐊᑐᖅᑕᐅᓯᒪᓂᖅ.
- ᐃᓅᖅᑲᐃᔨᖅᑎᑦ ᓇᓗᓇᐃᖅᑕᐅᓯᒪᔪᑦ ᑲᑎᕋᐃᖅᑐᓂᐊᖅᓱᓕᑦ ᐃᓕᓴᒥᑦ.
- ᐅᑦᑐᕐᖏᖅᑐᑦ ᖃᐅᔨᓴᒪᓕᐅᕙᓪᓕᐊᓂᑦ ᐅᓂᒃᑲᓕᐅᕙᖃᖅᑕᕐᓂᐊᖅᓱᖅᑐᑦ ᑎᑎᕋᖅᑕᐅᓗᑎᒃ, ᖃᐅᔨᓴᖅᑕᐅᓗᑎᒃᓴᓂᐊᕐᓂᓗ ᖃᐅᔨᓴᖅᑕᐅᓗᑎᒃᓴᓂᐊᕐᓂᓗ ᐃᓕᓴᒥᑦ ᖃᐅᔨᓴᖅᑕᐅᓗᑎᒃᓴᓂᐊᕐᓂᓗ ᐊᑐᖅᑕᐅᓯᒪᓂᖅ ᐃᓕᓴᒥᑦ ᐊᓂᔪᓂᓕᔪᑦ ᐊᒻᒪ

ᐃᖃᓗᐊᔪᖃᓕᒫᒥ ᐊᓐᓂᐊᕐᓂᐊᕐᓚᕐᓂᕆᓂᖏᓐᓂ ᐊᑲᑕᓇᖅᑐᑕᕆᓂᖏᑦᓴ ᑲᑎᒪᔨᖏᓪᓗ

- ᑲᑎᒪᔨᖏᓪᓕᓐᓂᖅᑕᐅᔪᓂ ᐊᓚᒪᓴ ᓇᑎᖅᑎᑕ ᑲᒪᔨᖅᑎᑦ ᐃᑲᔪᓯᖓᔪᓂ ᑐᐊᕐᓇᖅᑐᑕᕆᓂᖏᑦᑎᑦ ᐃᓕᓐᓂᐊᕐᓂᖏᑦ.
- ᑲᑎᒪᔨᖏᓪᓕᓐᓂᖅᑕᐅᔪᓂ ᐃᑲᔪᕆᐊᖃᖅᖢᑎᑐᑐᒃ ᑐᐊᕐᓇᖅᑐᑕᐅᔪᓂ ᐊᓂᓴᖏᓪᓗᑦ ᐅᑕᖅᑐᑐᒃᓴᓂ ᐊᓚᒪᓴ ᐊᓂᓴᖏᓪᓗᑦ ᐊᓂᒍᓐᓇᖅᑐᓂ ᑕᓯᔪᕆᖃᖅᑐᓂᓐᓂ.
- ᑲᑎᒪᔨᖏᓪᓕᖅᑎᑦ ᐊᑐᓕᔪᓯᖏᓪᓕᓯᓗᓂ ᐃᓐᓇᑦ ᐊᐅᓚᓂᑎᓪᓗᒍᓐᓇᖅᑐᓂ ᐊᓚᒪᓴ ᐅᐊᖏᑎᖅᑭᓐᓄᑦ ᖃᓄᖅᑭᐅᔪᖏᓪᓕᖅᑐᓂ ᐊᓚᒪᓴ ᐊᓂᓴᖏᓪᓗᑦ ᐊᓚᒪᓴ ᐊᓂᓴᖏᓪᓗᑦ ᐊᓂᒍᓐᓇᖅᑐᓂ ᐊᓚᒪᓴ ᐊᓂᓴᖏᓪᓗᑦ

Background

ᒪᓕᑕᐅᖅᑲᓴᐃᓕᓐᓂᒃ ᐊᖅᑲᐅᓇᐅᔪᖅᑲᓴᐃᓕᓐᓂᒃ ᐊᐢᓂᐊᓪᓚᑕᓕᑕᓪᓗᓂᒃ ᐊᓪᓚᑲᓇᑕᑐᓗᓂᒃᓴᓪᓗᓂᒃᓗᓂᒃ ᐅᑎᖅᓯᓚᖅᑐᑦ ᐃᓚᖃᑎᒌᖅᑐᑦ ᐅᑎᕆᐊᐅᔪᓂ ᐊᓪᓚᑲᓇᑕᑐᓗᓂᒃᓴᓪᓗᓂᒃᓗᓂᒃ

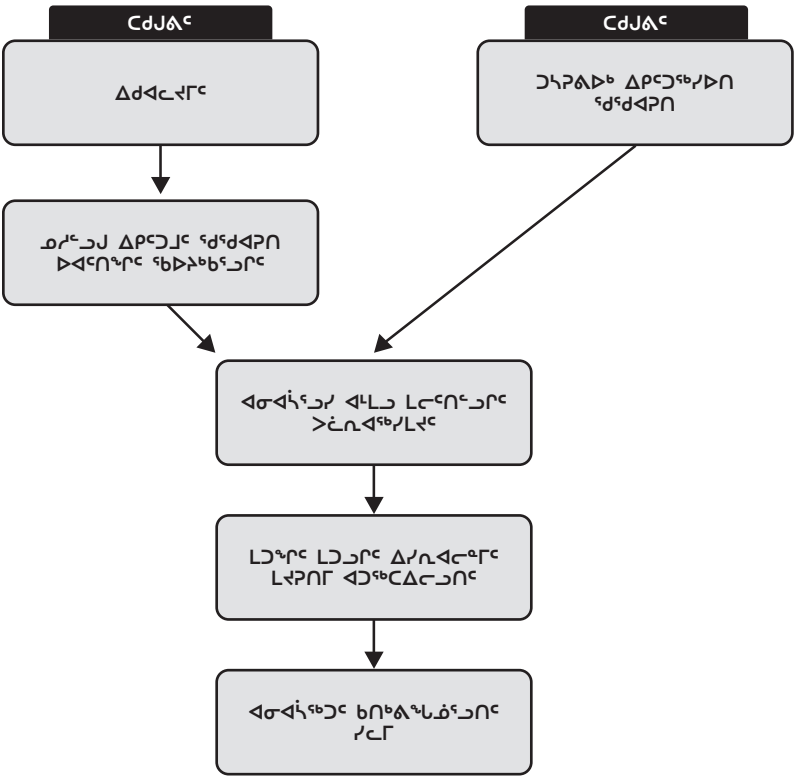
ᒪᓕᑐᐃᓂᖅᑎᑦ ᐃᖅᑲᓇᐃᔨᖅᑎᑦᓗ ᐃᓕᓴᕐᓯᒪᔪᓕᒃᑐᑦ ᐱᖓᓪᓕᐊᑦᑐᐃᓐᓇᓕᒃᑐᑦ ᑎᑎᕋᖅᓯᒪᔪᓂᑦ ***ᒪᓕᑐᐃᓂᖅᓂᐅᔨᑦ ᐃᓪᓗᖓᓕᒃ ᑐᐊᓂᖓᓇᖅᑐᓄᑦ ᐊᓂᔪᓂᖅᓯᒪᓪᓗᓂᒃ ᕿᓐᓄᐊᓕᒫᖓᓂᒃ*** ᐊᒻᒪᓗ ᓕᓕᒧᐊᓂᐊᓕᕆᓂᑦ ᑐᐊᓇᖓᑕᖅᑕᕐᓂᖅᑲᑦ.

ᐊᐱᖅᑯᑎᒃᓴᐃᓪ ᐱᔨᔪᑎᖅᑲᖅᑐᑦ ᐃᑭᑐᑐᑦ ᐃᓪᓗᒥᑦ ᐊᓂᔪᓂᖅᓯᒪᓪᓗᒥᑦ ᐊᒻᒪᓗ ᐃᓪᓗᒥᑦ ᐊᓂᔪᓂᖅᑎᑎᓂᓯᒪᓪᓗᒥᑦ ᐱᖓᓱᖅᑎᐅᕆᐊᓕᓪᓚᑦ ᐃᖅᑲᓇᐃᔨᖅᓴᒪᑦ ᐋᓐᓂᐊᕋᑕᐃᓕᓚᓂᓯᒪᓪᓗᒥᑦ ᐊᕐᕋᓇᖅᑐᑐᓚᓂᓯᒪᓪᓗᒥᑦ ᑲᑎᕋᖅᑐᑐᓚᓂᓯᒪᓪᓗᒥᑦ ᑲᑎᕋᖅᑐᑐᓚᓂᓯᒪᓪᓗᓂᒃ ᑲᑎᕋᖅᑐᑐᓚᓂᓯᒪᓪᓗᒥᑦ ᐊᕐᕋᓇᖅᑐᑐᓚᓂᓯᒪᓪᓗᒥᑦ ᐊᕐᕋᓇᖅᑐᑐᓚᓂᓯᒪᓪᓗᓂᒃ ᑲᑎᕋ

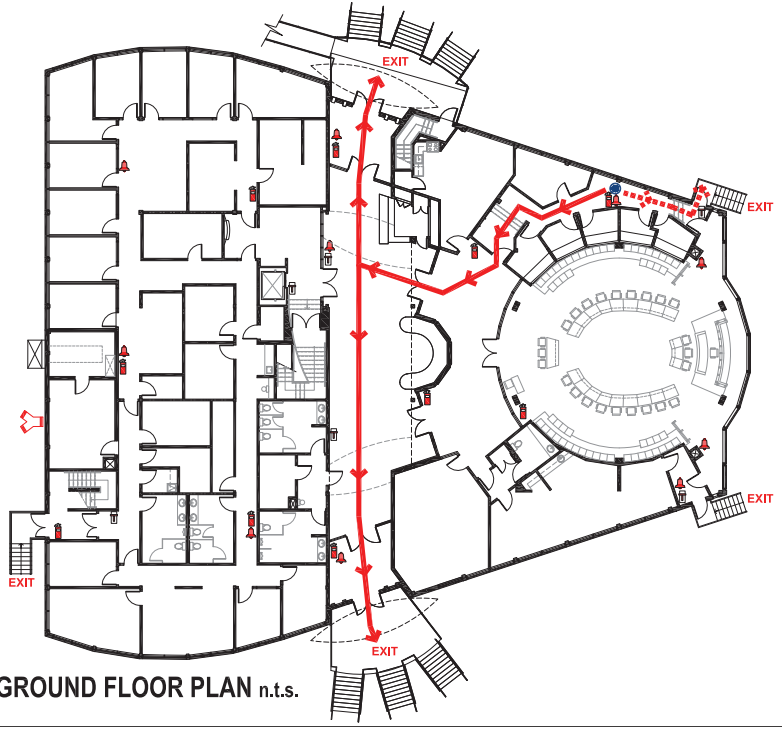
ᑕᑯᓴᐃᐊᑲᓴᐃᑦ ᑐᐊᐃᓴᖏᓐᓇᑐᓂᓗᒍᑦ ᐅᖃᓕᓂᐊᑲᐅᔪᑦ

ᒪᓕᒐᓕᐅᖅᓯᐅᒃᑐᑦ ᐃᓕᓴᕐᓂᒃ ᐅᐊᕐᑎᕐᓂᑦ:	**975-5111**
ᐃᓕᓴᑦ ᐊᐅᓕᕐᑎᔨᖏᓐᓄᑦ:	**975-5180 / 222-1501**
ᐊᓕᓕᕐᑎᖏᓐ ᒪᓕᒐᓕᐅᖅᓯᐅᒃᑐᑦ:	**975-5100**
ᑲᓇᑕᒥ ᑭᓪᓕᓯᐅᓕᖅ:	**979-1111**
ᐃᖃᓗᓐᓂᒃ ᑐᐊᐃᖏᓐᓇᖅᑐᓕᕆᔨᓕᖅᑐᑦ (ᐊᓐᓂᒃᓴᐊᓕᖅᑕᖃᕐᒪᑦ/ᖃᓄᕐᑎᓇᔨᓪᓚᑦ):	**979-4422**
ᖁᑭᖅᑕᓂᒃ ᐊᓐᓂᒃᓴᐊᐃᖏᓐ:	**975-8600**
ᑐᐊᐃᖏᓐᓇᖅᑐᓕᕆᔨᓕᖅᑐᑦ ᐊᐅᓕᕐᑎᐃᖏᓐᓄᑦ:	**979-6262 / 1-800-693-1666**
ᐅᓗᓕᐊᓇᖅᑐᒥᑦ ᑯᐃᓴᒥᑦ ᐅᖃᖅᖏᐃᖏᓐ:	**1-867-920-8130**

ᓴᑎᐊᖅᑕᕐᕋᒪᖓᖅᐱᑦ ᐃᑭᑐᑐᖅᑕᓂᕐᓂᖅᑕᑦ



ᑐᐊᕕᖏᓐᓄᑐᖃᓕᖅᑕᐅᓂᖅ ᐊᐅᓚᖓᑕᐅᓂᖅ ᓴᖅᑭᑐᐃᓐᓇᖅ	Evacuation Plan	Qilamiuqluni Anitigun	Plan d'évacuation



GROUND FLOOR PLAN n.t.s.

LEGEND:

ᐅᖃᐅᓯᕐᒥᐅᑎᓪᓗᒍ
You Are Here
Hamanilittutin
Vous êtes ici

ᑐᐊᕕᖏᓐᓄᑐᖃᓕᖅᑕᐅᓂᖅ ᐊᓂᔪᓂᖅ
Emergency Exit
Uplngarutlyaungman anlvik
Sortie d'urgence

ᖃᓄᐃᓕᖅ
Extlngulsher
Qaptlrut
Extincteur

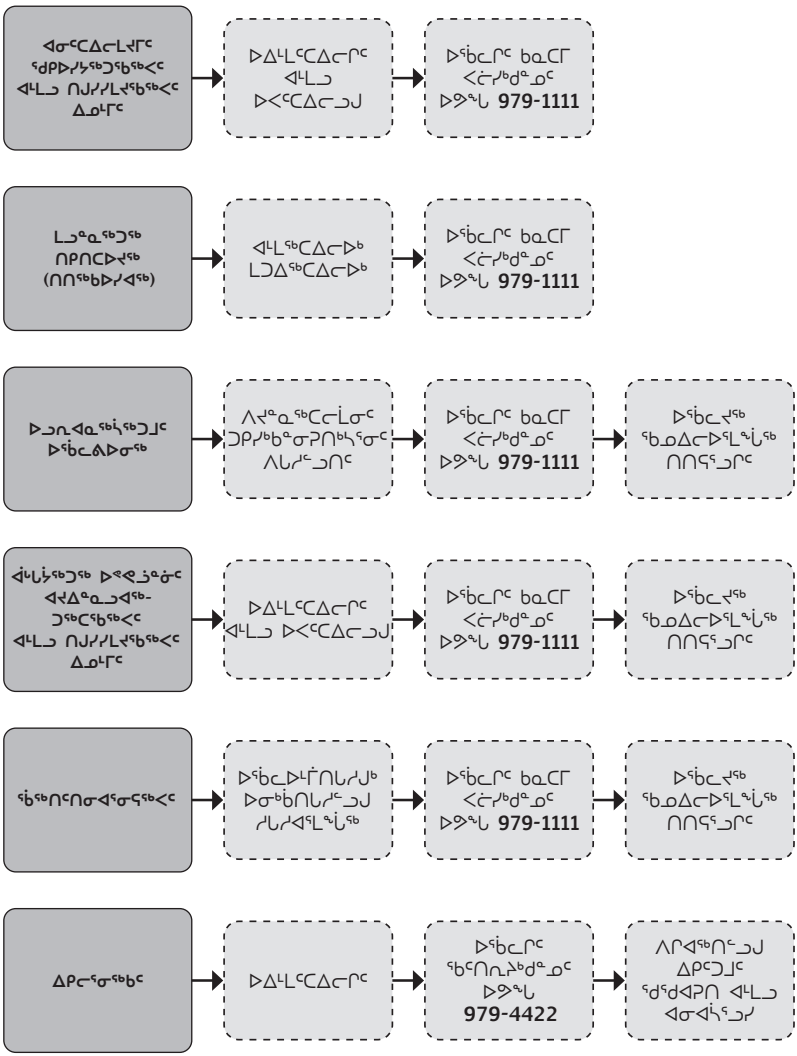
ᐊᒃᓱᓂ ᓇᓕᕐᓂᖅᖃᓕᖅ ᖃᓄᐃᓕᖅᑐᑎᓪᓗᒍ
Manual Pull Station
Qaptlrutlghat Ikllaqnlltut
Station Manuelle

ᖃᓄᐃᓕᐅᔪᓐ
Flre Bell
Ikttulliqlnlkun ququugut
Alarme d'lncendie

ᐊᑲᓴᖅᑐᓄ ᓄᓕᐅᔨᓪᓗᒍ ᐃᓅᓯᕐᓂᖅ ᐊᑎᓐ
Slamese Connection
Aatjikiiktun katiiqtughat tughuangit
Piece do Jonction

ᐃᑭᑐᖅᓴᓕᒃ ᖃᓄᐃᓕᐅᑎᓪᓗᒍ ᑐᓴᕈᑲᒃ. ᐃᓕᓴᕐᕕᐊᓂ ᐊᓂᓴᐅᑎᓂᖅ ᐊᓂᓚᒃᓄᑦ ᖃᓂᒋᒃᓄᑦ. ᐊᓂᓚᖏᓐᓄᑦ ᓴᕐᕕᒃᓴᐸᐃᑦ ᐊᓴᐃᔪᖏᓐᓄᑦ ᐊᓂᓴᐅᑎᓂᖅ.

ᑭᒃᑯᓐᓄᑦ ᐅᖃᐅᓯᕐᓂᖅᓯᒪᔪᖓᓂᒃᑕᒪᓕᑦ



ᖃᕆᔨᐅᔪᓕᕆᔨᒃᑯᑦ

ᓇᓗᓇᐃᖅᑐᐃᓴᕐᓂᐊᖅ

ᐊᑦᓪᓚᖕᖏᓐ ᒪᓕᑐᐅᖅᖃᐅᔨᑦ ᓄᓇᕗᓴᒥ ᐱᑕᖃᖅᑎᑎᑦᓯᐊᒪᓕᑦ ᐊᔪᕐᓇᖅᓴᕐᑕᑐᓂᑦ ᖃᕆᔨᐅᔪᓕᕆᔨᒃᑯᑦᓂᒃ ᐃᑲᔪᕐᑐᑎᓪᓗᒍᓂᒃ ᒪᓕᑐᐅᖅᖃᓄᑦ ᒪᓕᑐᐅᖅᖃᐅᔨᑦ ᐱᓕᕆᔨᒃᑲᓪᓚᕆᔨᒃᑯᑦᓂᒃ ᐊᐅᓚᑦᑎᐊᓂᒃ ᐊᐅᓚᑦᑎᐊᖅᑐᓂᒃᓯᒪᓕᒃ ᐃᓕᓴᕐᓂᒃ ᐊᐅᓚᑦᑎᐊᖅᑐᓂᒃ ᐊᑐᐊᒪᖏᓐᓂᒃ. ᐊᑐᖅᑎᐅᓪᓕ ᑕᒪᑲᓂᖅᖏᓐ ᖃᕆᔨᐅᔪᓕᕆᔨᒃᑲᒍᓐᓇᖅᑐᓂᒃ ᐱᓕᕆᔨᒃᑯᑦᓂᒃ ᐊᐅᓚᑦᑎᐊᖅᑐᓂᒃ, ᐱᓕᕆᔨᒃᑯᑦᓂᒃ ᐊᑐᐊᒪᖏᓐᓂᒃ ᐃᓕᓴᕐᓂᒃ ᐱᓕᕆᔨᒃᑯᑦᓂᒃ ᐊᑐᐊᒪᖏᓐᓂᒃ ᐊᐅᓚᑦᑎᐊᖅᑐᓂᒃ ᐱᓕᕆᔨᒃᑯᑦᓂᒃ ᐊᐅᓚᑦᑎᐊᖅᑐᓂᒃ ᐊᐅᓚᑦᑎᐊᖅᑐᓂᒃ ᐱᓕᕆᔨᒃᑯᑦ

- ᖃᐅᔨᓪᓕᕆᔨᒃᑲᓂᑦ ᐃᓱᖏᑕᐅᓂᐅᔭᕐᓂᒪᓪᓕᑦ ᑲᓐᖏᓪᓚᕐᓗᒃᑐᑦ ᑕᑯᐅᓂᐅᔭᕐᓂᓗᓂᑲᑎ, ᓇᓕᐅᑎᖃᕐᓂᑦᑐᓂ ᐃᓱᖏᑎᖃᕐᓂᕆᔨᕆᔭᖏᑕᕐᓂᑲᓱ ᐊᑦᓕᓐᖓᓪᓕ ᒪᓕᕆᓂᐅᖏᓐᓄᑦ ᖃᐅᔨᓴᕐᓂᑯᑎᕐᓐᓂᓐᖓᓂ.

- ᐃᓱᖏᑎᖃᖏᑐᑦ ᐊᐅᐃᓴᓚᐊᖏᖃᕐᓂᕐᑐᑦ ᐃᓱᐅᖏᖃᐃᒥᐊᖏᖃᕐᑎᑦᓗᓂᑦ ᖃᐅᔨᓴᐅᓂᕐᓚᐅᔪᓐᓇᓂᑦ. ᑐᓱᓯᕐᐅᑎᑦ ᐊᓱᖏᕐᓐᓄᑦ ᖃᐅᔨᓴᐅᓂᕐᓚᐅᔪᓐᓇᓂᑦ ᑐᓂᔅᓴᐅᓂᕐᓗᒃᑐᑦ ᖃᐅᔨᓴᐅᓂᕐᓚᓂᕐᒧᑦ ᐱᔨᑎᑎᖃᕐᓄᑦᓯᓂᑦ.

- ᐃᓱᖏᑎᖃᖏᑐᑦ ᐃᓱᓚᐊᖏᖃᕐᓂᕐᑐᑦ ᐊᓱᖏᑎᓪᓗ ᐃᓱᖏᑎᖃᕐᓂᑦ ᖃᐅᔨᓴᐅᖏᕐᓂᐅᑉᑐᓂᑦ/ ᓇᓗᖏᖃᕐᓂᕆᔨᓄᑦᓂᕐᓄᑦ/<ᐃᓪᓕᐊᓯᕆᔨᓇᖏᕐᓄᑦᓂᓪᓗ, ᐃᓱᖏᑕᓇᓕᑐᔨᓪᓗᒃ ᓱᑐᓴᖏᓪᓚᒍᑦ ᐃᓱᖏᑎᒥᑦ ᐱᔪᓐᓇᑎᓪᓗᑦ ᐊᓱᖏᕐᓐᓄᑦ ᐅᓱᖏᓪᓚᕆᔨᖏᑐᓂᕐᓗᒃᑐᒍ, ᐊᓚᒪᓗ ᐊᓱᖏᕐᓐᓄᑦ ᐅᓱᖏᓪᓚᕆᔨᖏᑐᓂᕐᓗᒃᑐᒍ ᐃᓱᖏᑕᓇᓕᐅᔪᓐᓇᖏᓐᓄᑦ

ᖃᕆᔨᐅᔪᒃᓯᒪᓂ ᐃᓕᓴᕐᕕᖏᓐᓄᐃᑦᑐᖅᓯᓂᖅ

- ᖃᕆᔨᐅᔪᒃᓯᒪᓂ ᐃᓕᓴᕐᕕᖏᓐᓄᐃᑦᑐᖅᓯᓂᖅ ᐱᑕᖃᖅᑎᑕᐅᔾᔨᖅ ᓴᓇᓴᑎᐅᑎᑕᐅᔨᓪᓗᓂ ᐊᑐᖅᑕᐅᓂᐅᔪᖓᓪᓕᒃ ᐃᓕᖅᑲᓇᐃᔪᖅᑐᓄᓪᓕᒃ ᑕᐃᒪᓐᓕᒃ ᐊᑐᖅᑕᐅᔪᓚᐅᖏᖅᑐᑐᒃᓴᓂ.
- ᐊᑐᖅᑐᑦ ᑕᒃᓕᓐᓄᒃ ᐃᓕᓴᑎᑕᐅᑎᒥᑦ ᐅᖃᓕᓴᕐᐅᑎᓕᐊᖅᓴᓂ ᓱᒪᓕᐅᒪᓕᑦ ᐊᑐᖅᑕᐅᓂᕆᐊᖃᓂᖅᓯᓂᑦ ᑕᐃᒪᓐᓇᖅᑐᓂ ᖃᕆᔨᐅᔪᒃᓯᒪᓂᖅᑐᑦ ᐊᑐᖅᑕᐅᓂᖅᓯᒪᓂᖅ.
- ᐊᖏᓂᖅᑕᐅᔪᓐᓇᖅᑎᑕᑐᑦ ᐱᓕᕆᓂᐅᔪᓂ ᐅᒪ ᐊᑕᓂ ᓇᓗᓇᐃᖅᓯᒪᔪᓂ ᐅᑎᕐᕕᐅᑐᑦ ᐊᑐᖅᑕᐅᓂᖅᓯᒪᔪᓂ ᐊᑐᖅᑕᐅᓂᕆᐊᖃᓂᖅᓯᓂᑦ ᑕᐃᒪᓐᓇᖅᑐᓂ ᐊᑐᖅᑕᐅᓂᖅᓯᒪᔪᓂ ᖃᕆᔨᐅᔪᒃᓯᒪᓂᖅᑐᑦ ᐊᑐᖅᑕᐅᓂᖅᓯᒪᔪᓂ ᐃᓕᖅᑲᓇᐃᔪᖅᑐᓄᓪᓕᒃ ᐊᑐᖅᑕᐅᓂᖅᓯᒪᔪᓂ ᐃᓕᓴᕐᕕᖏᓐᓄᐃᑦᑐᖅᓯᓂᖅ

ᑕᓪᓕᐊᓱᐊᓂᕆᓂᖅ ᐃᓕᑐᐃᓂᖅᓂᕆᓂᓪᓗ

ᓇᓗᓇᐃᖅᑐᐃᓴᕐᓂᑐ

ᒪᓕᒐᓐᓂᖅᐹᒃ ᑕᑯᓱᐅᑎᓂᕐᒧᑦᓯᑦ ᑐᐊᖅᓱᐅᑎᓂᑎᒋᔪᑐᓗ ᐃᖅᓯᒋᐊᕆᔭᓂ ᑲᑎᒪᖏᕐᕕᖏᓐᓄᑦ, ᐃᓚᓯᒻᒥᖅᑎᓂᐊᔪᓂ ᑲᑎᒪᐅᕙᓪᓕᐊᓂᖅ ᐃᓕᓴᕆᔨᑦᑎᐊᓂᖅᓯᖓᓂ ᖃᐅᔨᑲᑎᒪᓂᖅᓯᖓᓂ ᖃᓄᖅᑐᖅᑲᓂᖅᓯᖓᓂ ᖃᓄᖅᑐᐃᓂᕐᒪᑐᐃᓱᒪᓕᖅᑐᑦ ᑕᒪᓐᓇ ᑲᑎᒪᓂᖅᑲᖅᑐᓚᓂᖅ ᖃᐅᔨᓴᖅᑭᑦᑐᓂᖅ (ᓇᓚᕐᓗᒃ ᐊᒻᒪᓗ ᑲᑎᒪᓂᖅᑲᖅᑐᓚᓂᖅ), ᖃᐅᔨᓴᖅᑭᑦᑐᓂᖅ ᐃᓕᓴᕆᔨᑦᑎᐊᓂᖅ (ᓇᓚᕐᓗᒋᑦᑐᒃᓯᒃ

ᓄᓇᕗᑦᓂ ᑲᓇᖅᓯᒪᔨᓪᓗ ᑕᓪᓕᐊᓱᑦ

ᑕᐃᒪᐃᔭᖏᓇᕆᐃᒪᒡᒪᑕ, ᓄᓇᕗᑦᓂ ᑲᓇᖅᓯᒪᔨᒃᑯᓪᓗ ᑕᓪᓕᐊᓱᒃᑯᑐᑦ ᒪᓐᓇ ᐊᐅᔪᖅᑲᓪᓚᕆᓕᒡᒪᑕ ᐃᓱᒃᑯᓪᓗ ᐊᒻᒪᓗ ᓂᐊᐅᓪᓗ ᖃᖅᖏᓚᕐᓇᖅᑎᑕᐅᓯᒪᔨᒃᑯᓪᓗ ᑕᑯᖅᓱᐅᑎᑕᖅᑐᑦᓂᓕᕆᓂᖅ.

ᖃᕆᔨᐅᓴᒃᑯᓪᓗ ᐃᑭᐊᖅᑭᖓᒃᑯᓪᓗ ᓴᖅᑭᕐᓴᖅᑎᑕᓂᑎᓂᖅ ᐊᒻᒪᓗ ᑕᑯᔭᐅᔪᓚᐅᖅᓯᓪᓗ ᐊᐅᑕᔪᓂᓪᓗ ᑕᑯᖅᓱᐅᑎᑕᐅᓂᔪᖓᓂᖅ

ᒪᑕᒪᑕᐅᖅᖃᐅᔨᓴ ᑲᑎᒪᔨᐊᖅᓯᓂᓚᕐᓂᖅ ᐊᑐᐃᖓᓇᐅᑕᖅᑐᑦ ᑕᑯᖖᓇᖅᑲᐅᔪᓐᓇᑎᒃ ᖃᖅᖏᓚᐅᖅᓯᒪᔨᒃᑯᓪᓗ ᐃᑭᐊᖅᑭᖓᒃᑯᓪᓗ ᓴᖅᑭᕐᓴᖅᑎᑕᓂᑎᓂᖅ https://assembly.nu.ca/webcasts

ᓇᔪᓕᔪᒍ “ᑕᑯᖖᓇᒃᑯᓂ ᑕᕝᕙᓕᑕᐅᑎᑎ” (“Watch Live”) ᓴᖅᑭᑎᓂᕆᑎᓴᖅᑐᑦ ᒪᑕᒪᑕᐅᖅᖃᐅᔨᓴ ᖃᖅᖏᓚᐅᖅᓯᒪᔨᒃᑯᓪᓗ ᓴᖅᑭᖓᒃᑯᓂᕆᔨᖅᑭᖖᓂᓪᓗ ᑲᑐᔪᓴᖅᑎᑎᓴᖅᑭᖖᓂᓪᓗ ᖃᖅᖏᓚᐅᖅᓯᒪᔨᒃᑯᓪᓗ ᑕᑯᖅᓱᐅᑎᑕᐅᑎᓕᕐᓴᖅᑐᑦᓂᓕᕆᓂᖅ ᐃᓄᖅᑎᑐᑦ, ᐃᓄᐃᖅᓴᖅᑐᑦ, ᖃᓪᓕᓇᓕᑎᑐᑦ ᐊᒻᒪᓗ ᓇᑎᖏᑦ ᓂᓪᓕᓚᐅᔪᓂᓪᓗ. ᑕᑯᓗ ᖃᖅᖏᓚᐅᖅᓯᒪᔨᒃᑯᓪᓗ ᑕᑯᖅᓱᐅᑎᒃ ᐃᓕᖅᖃᖅᑐᑦ ᒪᑕᒪᑕᐅᖅᖃᐅᔨᓴ ᐊᐅᓚᔨᔪᑎᖓᓂᖅᓂᓪᓗ ᑐᖅᔪᕐᓇᓚᐅ ᓴᖅᑭᕐᓴᖅᑎᑕᐅᓯᒪᔨᓪᓗ ᑐᖅᖃᓪᓚᐅᖅᓯᓪᓗ, ᑕᐃᑲᓂ ᑲᑎᒪᔨᐊᖅᓯᓂᐅᔪᓂᓪᓗ ᑕᑯᖅᓱᐅᑎᓕᕐᓴᖅᑐᑦ ᐅᕙᓪᓕᐊᓂᖅ ᓂᐱᓚᐅᖅᑕᐅᓚᑦᑐᖅ.

FM ᓇᓚᐅᑎ

ᐃᖅᑲᓇᓂᑐᐊᖅ, ᑎᐊᒪᐅᓪᒪᒡᒪᑕ FM-ᓄᑦ ᓇᓚᐅᑎᑲᓄᑦ ᑐᐊᖅᑲᐊᐅᕕᐅᔪᓂ ᐋᖅᑭᐅᐅᒪᑎᑕᐅᔪᓂ ᒪᑕᒪᑕᐅᖅᖃᕕᒻᒧᑦ. ᐃᓕᓴᓄᑦ ᓇᓚᐅᑎᑲᓄᑦᑯᖃᕕᒃ ᑐᐊᖅᑲᐊᐅᕕᐅᔪᖅᑭᑦᓯᑲᖅ ᑕᕝᕙᓕᑕᐅᑎᑎ ᒪᑕᒪᑕᐅᖅᖃᕕᒻᒪᕆᒃ ᑲᑎᒪᔨᐊᖅᓯᓂᐅᔪᓂᓪᓗ ᐃᓚᐃᓕᓴᕐᓂᖅ:

ᐃᓄᖅᑎᑐᑦ:	94.7
ᖃᓪᓕᓇᓕᑎᑐᑦ:	102.1
ᓇᑎᖏᑦ:	92.5
ᐃᓄᐃᓪᓗᖅᑐᑦ/ᐅᐃᓘᑎᑐᑦ:	96.9

ᖃᑎᒌᖓᓂᑦ ᓇᓚᓪᓂᖅᑲᖅᑎᑎᓂᑎᓂᕐᓂᑦ

ᐃᓄᓕᒫᖅᑎᑎᔨᓂ ᓇᓚᓪᓂᖅᑲᖅᑎᑎᓂᑎᔨᓂ ᖃᑎᒌᖓᓂᑦᑯᔨᓄᑦ ᐊᒻᒪᓗ ᖃᑎᒌᖓᓂᑦᑯᔨᐅᓚᐅᖅᓯᓪᓗᐊᓂᖅᓂᓪᓗ ᕕᕕᐊᓂᖅᑐᑦ ᑕᑯᖅᓱᐅᑎᑕᐅᓯᒪᔨᓪᓗ ᑐᖅᖃᓪᓚᐅᖅᓯᓪᓗ ᐃᓚᐃᓕᓴᕐᓂᖅ ᖃᑎᒌᖓᓂᑦᑯᔨᐅᓚᐅᖅᓯᓪᓗᐊᓂᖅᓂᓪᓗ ᐃᓚᐃᓕᓴᕐᓂᖅ ᐱᓕᕆᔨᒃᑯᓪᓗ ᐃᓚᐃᓕᓴᕐᓂᖅ ᐱᖅᑯᖅᓯᒪᔨᓂᖅᑐᑦ.

ᑲᑎᒪᖁᔨᖏᖕᓂᐊᕐᓇᖅ ᐱᔨᑎᑎᖅᑎᖏᓐᓄᑦ

ᐱᔨᑎᑎᖅᑎᖏᖅᑎᖅᑎᑎᑐᓂ ᐱᓕᕆᓂᐅᔪᖅᓴ ᐱᓚᖏᖅᖓᐊᕐᓂᖅ᐀ ᐃᓚᖏᖅᖓᐊᕐᓂᖅ ᐃᓕᓴᕐᓂᖅ ᐃᓕᓴᕐᓂᖅ ᐃᓕᓴ

ᓄᓇᕗᑦ ᐃᓕᓴᖅᓯᓴᐅᑎ ᐅᖃᓗᐊᖅ

ᒎᓐᓇ **ᓄᓇᕗᑦ ᐃᓕᓴᖅᓯᓴᐅᑎᒍᑦ ᐅᖃᓗᒍᑦ ᐱᔪᓐᓇᕐᓂᖅ** ᑲᔪᓯᑎᑕᐅᓕᕆᓂᖅᓯᒪᔪᖅ ᒪᓕᒐᓕᐅᖅᓱᒃᑐᑦ ᑎᓯᐱᓗ 2009-ᒥ ᐊᒻᒪᓗ ᐊᑐᓕᖅᑎᑕᐅᓕᕐᓗᓂ ᓴᓐᓄᐊᑦᓗ 1, 2010-ᒥ.

ᒎᓐᓇ ᐱᔪᓐᓇᖅ ᐅᖃᖅᓯᓯᒪᓕᒃᑐᑦ ᒎᓯᒪ ᑐᑭᖏᓐᓄᑦᓴ ᐃᓕᓴᖅᓯᓴᐅᑎᓯ ᑕᒪᓐᓇᒪᓕᒃᑐᑦ “ᐃᓕᑕᖅᓯᓂᖅ ᐅᐱᒋᔭᖅᑐᑐᑎᒃ ᑭᒃᑯᑐᐃᓐᓇᕐᓂᒃ ᐱᓕᕆᔨᑎᐊᖅᓯᒪᔪᓕᒪᓂᑐᑐᓂᒃ ᐱᔪᓐᓇᖅᑐᖅᑐᑐᓂᒃ ᐃᓕᓴᖅᑯᓯᓂᑦ, ᐃᓅᔭᖅᑎᑎᕆᔨᐊᓂᖅᓱᒃ, ᐅᕙᓪᓕᐊᓐᓂᑦ ᒪᑭᒪᐅᑎᖅᑯᓂ ᖃᐅᔨᓴᓇᓕᕆᓂᖅᓱᒃ ᐃᑲᔪᖅᓯᒪᔪᓕᐊᓂᑦ ᓄᓇᕗᑦ.” ᒎᓐᓇ ᓄᓇᕗᑦ ᐃᓕᓴᖅᓯᓴᐅᑎ ᐅᖃᓗᒃ ᓴᖅᑐᓂᖅᐸᒡᒎᔭᖅ ᐊᓯᓕᒻᒥᓐᓂᑦ ᐃᓕᓴᖅᓯᓴᐅᑎᐅᔨᓂᒃ, ᓇᓗᓇᐃᑲᑯᑎᐅᔨᓂᒃ, ᐅᕙᓪᓕᐊᓐᓂᑦ ᐅᖃᓗᐅᔨᓂᒃ ᑐᓂᔅᓯᐅᓯᒃ ᓄᓇᕗᑦ ᒪᓪᓚᖓᓂᑦ. ᐃᓕᓕᐅᑎᖃᐅᓂᖓ ᒎᓐᓇ ᓄᓇᕗᑦ ᐃᓕᓴᖅᓯᓴᐅᑎ ᐅᖃᓗᒃ ᑕᐃᑯᖓ ᑲᓇᑕᒥᒪ ᐃᓕᑕᖅᓯᓴᐅᑎᐅᔨᓂᑦ ᐱᓕᕆᖓᓂᖅᓱᒃᑐᑦ ᐃᓕᓴᖅᓯᓴᐅᑎᐅᔨᓂᑦ 2018-ᒥ ᑲᖓᒪᑐᑐᒃᑯᑦᓂ ᓯᑯᐊᓂᓂᑯᑯᓂ ᑲᑎᒪᔨᓂ ᐊᖓᕐᓂᖅᑕᐅᔨᔪᒥᒃ ᑲᓇᑕᒥ ᑯᐃᓐ ᑭᓚᓐᓇᖅᑎᖓᓄᓂᑦ.

ᒎᑲᐊ ᓄᓇᕗᒪᓂ ᐃᓕᓴᖅᓯᓴᐅᑎ ᐅᖃᓗᒃ ᐅᖃᐅᔨᔪᕈᓐᓇᖅᑎᑦ ᑲᑎᒪᔨᖓᓕᑦ ᐊᑐᓕᖅᑯᓕᐅᔪᓂᑦ ᑭᑦᑑᒐᐃᓐᓇᕐᓂᒃ ᐅᖃᓕᑕᐅᖅᑯᓯᐅᔨᓂᒃ. ᑲᑎᒪᔨᖓᓕᑦ ᐅᖃᐅᔨᔪᕈᓐᓇᖅᑎᑦ ᑲᑎᒪᔨᓂᑦ ᒎᑲᐊᖅᖃᖓᓂᒃ ᐅᖃᖅᑎᖅᑯᓂ ᒪᓕᒐᓕᐅᖅᓱᒃᑐᑦ, ᐃᓕᓴᖅᑯᐃᓐᓇᒪᓕᒃᑐᑦ ᓄᓇᕗᑦ ᐃᖅᑲᓇᐃᔨᓂᒃ ᐊᒻᒪᓗ ᐊᓯᖏᓐᓄᑦᓴ ᐊᑐᓕᖅᑯᓕᐅᔪᓂᑦ ᐃᓕᓴᖅᓯᓴᐅᑎᐅᔨᓂᑦ ᐅᖃᐅᔨᔪᕈᓐᓇᖅᑎᑦ ᑲᑎᒪᔨᓂᑦ ᒎᑲᐊᖅᖃᖓᓂᒃ ᑲᑎᒪᔨᓂᑦ ᐊᑐᓕᖅᑯᓕᐅᔪᓂᑦ ᑲᑎᒪᔨᑦᓂᑦ.

ᐱᖓᓱᓂ ᐅᖓᑖᓂᒃᑯᑦᓂᑐᑦ ᑭᒃᑯᑐᐃᓐᓇᓕᐃᑦ ᐅᖃᖅᑎᑕᐅᔪᓂ ᐊᖏᕿᔭᒥᑦ ᑲᓇᑕᒥ. ᑲᓇᑕᒥᐅᑕᐃᑦ ᐅᑦᓗᒍ ᓄᓇᕗᑦᑐᑦ ᓄᓇᕗᒪᓂ ᑎᑭᓇᓕᖅᑎᑦᓂᓕᕆᔨᓂᒃ ᐃᓕᓴᖅᓯᓴᐅᑎᓯ, ᐊᖏᕿᔭᒥᑦ ᑲᓇᑕᒥᐅᑕᐃᑦ ᐊᑯᓂ ᓄᓇᕗᑦ ᓄᓇᕗᒪᓂᑦᑎᐊᓂᒃ ᐊᑐᓕᖅᑯᓕᐅᔪᓂᑦ ᐃᓕᓴᖅᓯᓴᐅᑎᐅᔨᓂᑦ ᐅᑯᐊᖓᔪᓂᑦ >ᑭ 1, 1999-ᒥ. ᓄᓇᕗᑦ ᐃᓕᓴᖅᓯᓴᐅᑎᒥᒃ ᐅᖃᖅᑎᑕᐅᓕᕆᓂᖅᓱᒃᑐᑦ ᐅᑯᐊᖓᔪᓂᑦ:

2011: ᐊᓯᖏᖅᓱᐃᓕ ᒪᐃᑯᓕ ᐃᓕᓐᓄ, C.M., ᐃᓄᓐᓂᒋᖅᓯᒪᓕᕆᔨᖅ ᐃᒃ ᖃᓄᐃᐊᖅ, C.M. ᐊᒻᒪᓗ ᐃᓄᓐᓂᒋᖅᓯᒪᓕᕆᔨᖅ ᓴᓱ ᐊᒪᐅᓴᖅ ᑯᓱᒃᑐᖅ

2012: ᐃᓄᓐᓂᒋᖅᓯᒪᓕᕆᔨᖅ ᖃᐅᓄᐃᓕᐊᖅ ᐊᑭᓴᒃ, C.C. ᐊᒻᒪᓗ ᐃᓄᓐᓂᒋᖅᓯᒪᓕᕆᔨᖅ ᓴᓕ ᐸᓂᔪᓂᐊᖅ

2013: ᓗᒥ ᐊᐅᖅᖁᓄ, ᓗᐃᐃ ᐊᓐᓴᒐᓗ ᐊᓐᓴᑲᓴᓂᖅ ᐊᒻᒪᓗ ᑕᐃᘎᑎᑎ ᐊᑦᓀᐅᖅᖅ

2014: ᐅᓄ ᐊᒪᑭᐊᓗ

2015: ᑕᐃᖅ ᑯᓗ, C.M., ᐃᓄᓐᓂᒋᖅᓯᒪᓕᕆᔨᖅ ᐅᐃᓗᐊᒪ ᓕᐃᔪᑦ, C.M. ᐊᒻᒪᓗ ᐃᓄᓐᓂᒋᖅᓯᒪᓕᕆᔨᖅ ᐊᑕᑦᑕ ᖁᖅᓂ ᓕᓴᑦ, O.M.I.

2016: ᐃᓄᓐᓂᒋᖅᓯᒪᓕᕆᔨᖅ ᓗᐃ ᖃᒧᐅᖅᖅ, ᐃᐊᓕᓄ ᕿᐊᒧᒋᓄ ᐊᒻᒪᓗ ᓇᐊᑦ ᐱᑐᓴ

2017: ᓘᐊᑎᑎ ᐅᑭᐃᑐ ᐊᒻᒪᓗ ᐃᓄᓐᓂᒋᖅᓯᒪᓕᕆᔨᖅ ᓄᑎ ᐸᓪᓗᖅ

2018: ᖃᒃᓀᓯ ᑯᓄᒃ, O.C.

2019: ᐱᑕ ᑕᐸᑕᐃᐃ

2020: ᐱᔨᖅᑲᓐᖏᑕᑐᖅ

2021: ᒥᐊᓇᐊᓄ ᐃᓄᐊᕎᖅ ᑕᕐᑐᐃᓂᓂ ᐊᒻᒪᓗ ᑐᐊᕎᑎ ᐊᑐᐊᑦ ᑐᑐ

2022: ᐱᓴᔨᓯᐊᖅᑐᖅᑲᓐᖏᑕᑐᖅ

2023: ᐱᓴᔨᓯᐊᖅᑐᖅᑲᓐᖏᑕᑐᖅ

2024: ᐱᓴᔨᓯᐊᖅᑐᖅᑲᓐᖏᑕᑐᖅ

ᓂᑭᐊᕎᖅᓯᓕᐊᖓᓇᓐᓂᕆᑦᑐᖅᑐᑦ ᑭᖅᑯᑐᐃᓇᓇᐃᓕᑦ ᓂᑭᐊᕎᖅᓯᓕᐊᖓᓇᓐᓂᕆᑦᑐᖅᑐᑦ
ᐃᓕᓴᖅᓱᓴᐁᒧᒍᑦ, ᑭᓱᐊᓂᓕ ᓂᑭᐊᖅᑕᐅᓂᓇᖏᑕᑐᖅ ᐅᖃᒋᑦᑕᐅᓂᔪᑦ,
ᓂᑭᐊᕎᖅᓯᓕᐊᖓᖅᓂᑭᓇᖅᑐᑦ.

ᐅᑯᐊ ᓂᑭᐊᕎᖅᓯᓕᐊᖓᓇᖏᑕᑐᑦ ᐃᓕᓴᖅᓱᓴᐁᒧᒍᑦ ᑲᑎᒪᓐᐅᖅᑕᐅᓂᖓᓂᓂ: ᒪᓕᒐᓕᐅᖅᑎᑦ
ᓄᓇᕗᑦ ᒪᓕᒐᓕᐅᖅᓱᓐᓄᓂ, ᒪᓕᒐᓕᐅᖅᑎᑦ ᑲᓇᑕᐅᑦ ᒪᓕᒐᓕᐅᖅᓱᓴᐁᓐᓄᓂ, ᒪᐃᓴᐃᑦ
ᐊᒻᒪᓗ ᑲᑎᒪᓐᐅᖅᑕᐅᔪᑦ ᓄᓇᓕᒃ ᑲᓇᑕᐅᑦ ᐃᓕᓴᖅᓱᓴᐁᒧᒍᑦ; ᐃᖅᑲᖅᑕᐃᓐᓇᑦ
ᓇᓕᐊᓂᑐᐃᓇᓐᓇᖅ ᐃᖅᑲᖅᑕᐃᓇᓱᒋᑦ; ᑲᑎᒪᓐᐅᖅᑕᐅᔪᑦ ᓄᓇᕗᒻᒥ ᐃᓕᓴᖅᓱᓴᐁᒧᒍᑦ ᐅᖃᒋᑦ
ᐅᖅᑲᐅᓐᓂᐊᖅᑎᖓᓂᓄᓂ ᑲᑎᒪᓐᓄᓂ ᐊᒻᒪᓗ ᐊᑦᑕᓇᑎᖓ ᓄᓇᕗᒻᒥ ᐃᓕᓴᖅᓱᓴᐁᒧᒍᑦ ᐅᖃᒋᑦ
ᐅᖅᑲᐅᓐᓂᐊᖅᑎᖓᓂᓄᓂ ᑲᑎᒪᓐᓄᓂ.

ᓂᑭᐊᕎᖅᓯᓕᐅᕆᑦ ᑕᑕᑎᓇᐊᑦᑕ ᐊᓱᖓᑦᓗ ᑐᑭᓯᑲᖅᓂᕐᑎᖅᑦ ᐊᑐᐃᖅᓇᐅᔪᑦ
ᐊᑦᑕᓀᓐᓇᖅᓂᑦ ᐊᑦᑕᓇᑎᖓᓪᓕ ᒪᓕᒐᓕᐅᖅᑲᓐᖏᑦ.

ᖁᐅᔨᔪᖁᕆᓚᓄᑦ ᐱᔨᑎᑎᖁᕆᑕᐅᓂᖁᓂ

ᑕᵒᓇ ᐊᕐᕕᒃᓯᒪᓂᐅᔨᖁᓂ ᐱᒋᖁᕆᕆᑎᑎᓀᐅᑐᖁᓂ ᖁᐅᔨᔪᖁᓂᐅᒃᔨᑦ ᐊᓚᒪᓗ ᑐᐱᓯᐅᒪᔨᔾᔪᑎᓕᕆᓂᔪᒍᑦ ᐱᔨᑎᑎᖁᓂᐅᔨᔾᔪᓂᐅᒃ ᐅᖁᕆᕆᑎᒍᑦ, ᒪᓕᓚᓂᐅᖁᑎᑐᐃᓇᓇᓄᑦ ᒪᓕᓚᓂᐅᖁᕕᒪᓕᒥ, ᑲᑎᒪᔨᖁᓕᓴᐃᔨᔾᔪᓂᐅᒃ ᐊᓚᒪᓗ ᑲᑎᒪᔨᖁᓕᕐᓴᐅᓇᖁᑐᐃᓇᓇᓄᑦ ᐊᓚᒪᓗ ᐊᓐᓕᓴᐅᓇᖁᑐᐃᓇᓇᓄᑦ ᐊᓚᒪᓗ ᐊᓐᓕᓴᐅᓇᖁᑐᐃᓇᓇᓄᑦ

ᒪᓕᒪᓕᐅᔪᖅᓂᐅᓪᓗᒃ ᐅᔪᒃᓕᓚᓱᖅᑐᖅᓂᖓᓄᑦᒪᓕᒪᓕᐅᔪᖅᓂᐅᓪᓗᒃ ᐅᔪᒃᓕᓚᓱᖅᑐᖅᓂᖓᓄᑦ

ᓄᓇᕗᒻᒥ ᒪᓕᒪᓕᐅᓂᐅᓪᓗᒃ ᐅᔪᒃᓕᓚᓱᖅᑐᖅᓂᖓᓄᑦ ᐱᑕᖅᑐᖅᑎᑎᓂᔪᖅ ᐊᐃᓐᖏᓐᓇᖅᑎᑕᑐᑦᔨᓚᐃᓐᓇᓂᒃ ᓄᓇᕗᑦᑕᐅᓯᒪᔪᓂᒃ ᐊᓘᒐᓗ ᖃᐅᔨᓴᐅᑎᓯᒪᔨᓂᒃ ᒪᓕᒪᓕᐅᔪᖅᑎᓄᑦ, ᓄᓇᕗᑦ ᑲᕈᒪᖓᓂ ᐱᓕᕆᔨᓴᓂᑦ ᐊᓘᒐᓗ ᐊᓯᖏᓐᓇᓂᑦ ᐃᑲᔪᖅᑕᐅᔪᒪᔪᓂᑦ.

ᒪᓕᒪᓕᐅᔪᖅᓂᐅᓪᓗᒃ ᐅᔪᒃᓕᓚᓱᖅᑐᖅᓂᖓᓄᑦ ᐱᑕᖅᑐᖅᑎᑎᓂᓯᔪᖅ ᑐᐱᓯᑎᑎᑎᐅᔭᕆᐅᑎᓂᑦ ᐱᐅᓂᑎᐅᑎᓂᑦ ᑕᒪᐃᔨᓂᖓᓄᑦ ᒪᓕᒪᓕᐅᔪᖅᑎᑎᓂᑦ, ᐃᓅᖅᑲᐃᕐᔪᖅᑎᖏᓐᓄᑦᓂᑦ ᐊᓘᒐᓗ ᒪᓕᒪᓕᐊᔪᖅᓂᐅᓪᓗᒃ ᐃᓅᖅᑲᐃᕐᔪᖅᑎᖏᓐᓄᑦᓂᑦ ᒪᓕᒪᓕᐅᔪᖅᓂᐅᓪᓗᒃ ᐃᓅᖅᑲᐃᕐᔪᖅᑎᖏᓐᓄᑦᓂᑦ ᑕᒪᐃᔨᓂᖓᓄᑦ ᐊᓘᒐᓗ ᐊᓯᖏᓐᓇᓂᑦ ᐃᑲᔪᖅᑕᐅᔪᒪᔪᓂᑦ.

ᒪᓕᒪᓕᐅᔪᖅᓂᐅᓪᓗᒃ ᐅᔪᒃᓕᓚᓱᖅᑐᖅᓂᖓᓄᑦ ᐱᑕᖅᑐᖅᑎᑎᓂᓯᔪᖅ ᑐᐱᓯᑎᑎᑎᐅᔭᕆᐅᑎᓂᑦ ᐱᐅᓂᑎᐅᑎᓂᑦ ᑕᒪᐃᔨᓂᖓᓄᑦ ᒪᓕᒪᓕᐅᔪᖅᑎᑎᓂᑦ, ᐃᓅᖅᑲᐃᕐᔪᖅᑎᖏᓐᓄᑦᓂᑦ ᐊᓘᒐᓗ ᒪᓕᒪᓕᐊᔪᖅᓂᐅᓪᓗᒃ ᐃᓅᖅᑲᐃᕐᔪᖅᑎᖏᓐᓄᑦᓂᑦ ᐊᓘᒐᓗ ᒪᓕᒪᓕᐊᔪᖅᓂᐅᓪᓗᒃ ᐃᓅᖅᑲᐃᕐᔪᖅᑎᖏᓐᓄᑦᓂᑦ ᓄᓇᕗᒻᒥ ᒪᓕᒪᓕᐅ